



## Boletín de carne bovina



Octubre 2018

## **Boletín carne bovina: tendencias de producción, precios y comercio exterior**

Información a agosto 2018 para beneficio y producción  
Información a septiembre 2018 para comercio exterior y precios

**Romina Aguirre Brockway**

Publicación de la Oficina de Estudios y Políticas Agrarias (Odepa)  
del Ministerio de Agricultura, Gobierno de Chile

**Directora y Representante Legal**

María Emilia Undurraga Marimón

**Se puede reproducir total o parcialmente citando la fuente**

Teatinos 40, piso 8. Santiago, Chile  
Teléfono : (56- 2) 23973000  
Fax : (56- 2) 23973111  
[www.odepa.gob.cl](http://www.odepa.gob.cl)



**CONTACTO SIAC**  
**800 360 990**

Sistema Integral de Información  
y Atención Ciudadana

INFORMATIVO PRODUCIDO Y EDITADO POR ODEPA | TEATINOS 40 | PISO 8 | SANTIAGO DE CHILE |  
FONO CONSULTA: 800 360 990 FONO MESA CENTRAL: (56-2) 23973000 | [odepa@odepa.gob.cl](mailto:odepa@odepa.gob.cl)

\*Se autoriza la reproducción total o parcial de la información citando la fuente (Odepa)\*.



*Cuidemos nuestro planeta*



[www.odepa.gob.cl](http://www.odepa.gob.cl)

## Introducción

Durante el mes de agosto, la producción bovina continúa con la tendencia positiva y es 6,5% más alta que igual mes del año anterior. De esta manera la producción acumulada alcanza a 135.825 toneladas, prácticamente sin variación con respecto a 2017. Esta producción se da en un escenario de disminución leve de la faena y aumento ligero en el peso de las canales de novillos y vaquillas. Si comparamos el peso promedio de los novillos de los ocho primeros meses del 2018 con el año 2017 vemos que este es 2,1% más alto, lo que significa en promedio, 6 kilos más por animal. Incluso en el peso de las canales del mes de agosto es semejante a las de febrero y marzo (284 kilos) lo que indica que no se han presentado problemas para alimentar los animales. Respecto al tipo de animal beneficiado, las categorías que muestran aumento de novillos y terneros (6,1% y 15,3 % en el período). El beneficio de las hembras vemos que el beneficio de las vacas y vaquillas que disminuyen 12,6% y 12,8%, respectivamente.

Respecto al precio de los animales, vemos que el precio real del novillo en la Región de Los Lagos, mantiene una tendencia creciente desde mayo, sin embargo, acumula una baja de 9,2% en el periodo enero – septiembre 2018 comparado con 2017. Siguiendo la misma tendencia, a nivel nacional, el precio promedio del novillo para engorda muestra una disminución de 11,7% y el de los terneros 13,3% en el acumulado el 2018 con respecto a 2017.

Las exportaciones de carne bovina pasan desde un promedio de 627 toneladas mensuales durante los 9 meses de 2017 a 786 toneladas este 2018. Este incremento está orientado principalmente a países de China y Canadá.

Respecto a las importaciones de carne bovina estas alcanzan las 165.586 toneladas hasta el mes de septiembre, un 14% más que el mismo periodo que 2017. Brasil se mantiene como el principal de nuestros seis proveedores habituales de carne bovina. En el período enero – septiembre es el responsable del 49,8% del volumen de carne importada por Chile, situación muy distinta a la observada para el mismo periodo el 2017, donde nuestro principal proveedor de carne era Paraguay.

Con respecto al comercio exterior de las carnes de aves y cerdos, se observa alzas fuertes en las exportaciones y contracciones leves en las importaciones. Ambas industrias están realizando esfuerzos en aumentar sus envíos al exterior, que van ligadas a mejoras en la productividad en el área de los cerdos y a la normalización en la producción de pavos.

## Contenido

| <b>Cuadro</b> | <b>Descripción</b>  | <b>Página</b>      |
|---------------|---|--------------------|
| 1             | Resumen de indicadores del sector carne   | <a href="#">5</a>  |
| 2             | Beneficio de bovinos en mataderos. Número de cabezas. Periodo 2013 - 2018   | <a href="#">6</a>  |
| 3             | Beneficio de bovino en mataderos. Toneladas de carne en vara. Periodo 2013 - 2018   | <a href="#">7</a>  |
| 4             | Porcentaje de hembras faenadas respecto al número total de animales faenado. Periodo enero 2016 - agosto 2018   | <a href="#">11</a> |
| 5             | Precios promedio de novillo gordo a productor Región de Valparaíso a Región de Aysén. Periodo 2015 - 2018<br>Pesos nominales s/iva                    | <a href="#">12</a> |
| 6             | Precios promedio de novillo gordo a productor Región de Valparaíso a Región de Aysén. Periodo 2015 - 2018<br>Pesos reales s/iva (IPC septiembre 2018) | <a href="#">13</a> |
| 7             | Exportaciones de carne de bovino por destino  | <a href="#">19</a> |
| 8             | Exportaciones de carne de bovino por principales productos y destinos   | <a href="#">20</a> |
| 9             | Exportaciones de subproductos bovinos por tipo y destinos   | <a href="#">21</a> |
| 10            | Exportaciones de cuero por productos y destino  | <a href="#">22</a> |
| 11            | Importaciones de carne de bovino por origen   | <a href="#">23</a> |
| 12            | Importaciones de carne de bovino por productos y origen   | <a href="#">24</a> |
| 13            | Importaciones de subproductos bovinos por tipo y origen   | <a href="#">25</a> |
| 14            | Importaciones de cueros por tipos y origen  | <a href="#">26</a> |
| 15            | Exportación de animales en pie  | <a href="#">27</a> |
| 16            | Disponibilidad aparente de carnes por habitante   | <a href="#">30</a> |

| <b>Gráfico</b> | <b>Descripción</b>  |                    |
|----------------|---|--------------------|
| 1              | Producción mensual de carne bovina. Periodo marzo 2013 - ago 2018. Toneladas en vara  | <a href="#">8</a>  |
| 2              | Peso promedio por categoría. Periodo mayo 2017 - agosto 2018. Kilos en vara   | <a href="#">9</a>  |
| 3              | Beneficio de novillos y vacas y vaquillas. Periodo enero 2012 - agosto 2018. Número de cabezas  | <a href="#">10</a> |
| 4              | Precio promedio del novillo gordo a productor Región de Los Lagos. Periodo septiembre 2010 - septiembre 2018. Pesos nominales s/iva   | <a href="#">14</a> |
| 5              | Precio promedio de novillo gordo a productor Región de Los Lagos. Periodo septiembre 2010 - septiembre 2018. Pesos reales agosto 2018 | <a href="#">15</a> |
| 6              | Precio nominal promedio nacional del ganado bovino para faena. Periodo septiembre 2017 - septiembre 2018. Pesos por kilo vivo         | <a href="#">16</a> |
| 7              | Precio nominal promedio nacional del ganado bovino para engorda y crianza. Periodo agosto 2017 - agosto 2018. Pesos por kilo vivo     | <a href="#">17</a> |
| 8              | Evolución mensual del precio real de la carne en vara categoría "V". Periodo ene 2014 - julio 2018. Pesos por kilo vivo               | <a href="#">18</a> |
| 9              | Importaciones mensuales de carne bovina. Periodo enero 2015 - septiembre 2018. Toneladas  | <a href="#">28</a> |
| 10             | Precios mensuales del novillo vivo en países del Mercosur y Chile. Periodo enero 2015 - julio 2018.                                   | <a href="#">29</a> |

**Cuadro 1**  
**Resumen de indicadores del sector carne**  
**Octubre**

| Producción (ton)                | Acumulado      |                | % variación | Tendencia   |
|---------------------------------|----------------|----------------|-------------|-------------|
|                                 | Ene-ago 2017   | Ene-ago 2018   |             |             |
| Carne de bovino total           | 135.854        | 135.825        | 0,0         | Baja        |
| Carne de vaca                   | 29.576         | 28.400         | -4,0        | Baja        |
| Carne de novillo                | 72.031         | 76.457         | 6,1         | Alza        |
| Carne de cerdo total            | 327.964        | 358.673        | 9,4         | Alza        |
| Carne de ave total              | 454.173        | 505.578        | 11,3        | Alza fuerte |
| Carne de ave broiler            | 409.256        | 438.707        | 7,2         | Alza        |
| Carne de pavo                   | 41.871         | 63.257         | 51,1        | Alza fuerte |
| Precios/kilo                    | Promedio       |                | % variación | Tendencia   |
| Pesos reales de septiembre 2018 | Ene - sep 2017 | Ene - sep 2018 |             |             |
| Cerdos en vara                  | 1.579          | 1.636          | 3,6         | Alza        |
| Novillo gordo*                  | 1.351          | 1.244          | -7,9        | Baja        |
| Novillo engorda*                | 1.322          | 1.167          | -11,7       | Baja fuerte |
| Vaca gorda*                     | 885            | 794            | -10,3       | Baja fuerte |
| Ternero*                        | 1.509          | 1.308          | -13,3       | Baja fuerte |
| Precios                         | Promedio       |                | % variación | Tendencia   |
|                                 | Ene-sep 2017   | Ene-sep 2018   |             |             |
| <b>Maíz</b>                     |                |                |             |             |
| Precio internacional (USD/ton)  | 169,0          | 178,0          | 5,3         | Alza        |
| <b>Poroto de soja</b>           |                |                |             |             |
| Precio internacional (USD/ton)  | 372,0          | 355,0          | -4,6        | Baja        |
| Comercio exterior               | Acumulado      |                | % variación | Tendencia   |
| Cantidad (ton)                  | Ene-sep 2017   | Ene-sep 2018   |             |             |
| <b>Importaciones:</b>           |                |                |             |             |
| Carne de bovino total           | 144.728        | 165.586        | 14,4        | Alza fuerte |
| Carne de cerdo                  | 52.983         | 50.968         | -3,8        | Baja        |
| Carne de ave                    | 107.601        | 103.705        | -3,6        | Baja        |
| Hamburguesas                    | 1.165          | 882            | -24,3       | Baja fuerte |
| <b>Exportaciones:</b>           |                |                |             |             |
| Carne de bovino                 | 5.641          | 7.073          | 25,4        | Alza fuerte |
| Carne de cerdo                  | 96.902         | 110.417        | 13,9        | Alza fuerte |
| Carne de ave                    | 67.701         | 94.309         | 39,3        | Alza fuerte |
| Hamburguesas                    | 283            | 525            | 85,1        | Alza fuerte |

Fuente: elaborado con antecedentes de INE, Reuters, Cotrisa, Odepa y estimaciones técnicas.

\* Precio promedio nacional Afech A.G.

| Cuadro 2   |            |             |             |              |              |               |              |                 |              |                     |
|--|------------|-------------|-------------|--------------|--------------|---------------|--------------|-----------------|--------------|---------------------|
| Beneficio de bovinos en mataderos                |            |             |             |              |              |               |              |                 |              |                     |
| Número de cabezas. Periodo 2013 - 2018           |            |             |             |              |              |               |              |                 |              |                     |
| Año  | Mes        | Total       | Novillos    | Total vacas  | Vacas gordas | Vacas carnaza | Bueyes       | Toros y torunos | Vaquillas    | Terneros y terneras |
| 2013   |            | 790.970     | 429.093     | 176.971      | 140.190      | 36.781        | 13.406       | 25.310          | 136.501      | 9.689               |
| 2015   |            | 892.749     | 441.560     | 216.042      | 165.994      | 50.048        | 16.048       | 27.772          | 167.906      | 23.421              |
| 2015   |            | 923.207     | 420.725     | 241.699      | 189.789      | 51.910        | 19.523       | 29.439          | 182.740      | 29.081              |
| 2016   |            | 863.903     | 394.107     | 216.389      | 183.351      | 33.038        | 17.738       | 26.852          | 182.529      | 26.288              |
| 2017   |            | 759.030     | 390.958     | 167.963      | 150.551      | 17.412        | 15.843       | 22.615          | 149.320      | 12.331              |
| 2017   | Ene-ago    | 519.946     | 260.590     | 117.034      | 105.270      | 11.764        | 11.578       | 15.217          | 104.399      | 11.128              |
| 2018 (p)   | Ene-ago    | 517.173     | 272.340     | 111.746      | 100.602      | 11.144        | 6.898        | 15.963          | 95.668       | 14.558              |
| 2016   | Enero      | 68.581      | 31.569      | 16.563       | 13.876       | 2.687         | 1.062        | 2.124           | 16.161       | 1.102               |
|  | Febrero    | 75.205      | 33.953      | 18.624       | 15.794       | 2.830         | 1.205        | 2.358           | 17.794       | 1.271               |
|  | Marzo      | 76.225      | 31.463      | 20.165       | 17.353       | 2.812         | 1.172        | 2.807           | 18.797       | 1.821               |
|  | Abril      | 75.446      | 30.947      | 22.226       | 18.915       | 3.311         | 977          | 2.521           | 16.733       | 2.042               |
|  | Mayo       | 75.528      | 32.233      | 21.727       | 18.348       | 3.379         | 1.470        | 2.238           | 16.088       | 1.772               |
|  | Junio      | 75.137      | 32.047      | 21.802       | 17.697       | 4.105         | 2.022        | 2.368           | 15.586       | 1.312               |
|  | Julio      | 68.207      | 30.028      | 17.787       | 14.430       | 3.357         | 1.968        | 2.034           | 13.943       | 2.447               |
|  | Agosto     | 78.914      | 36.365      | 17.707       | 14.643       | 3.064         | 2.219        | 1.934           | 12.981       | 7.708               |
|  | Septiembre | 68.983      | 33.516      | 14.881       | 12.110       | 2.771         | 1.960        | 2.208           | 12.018       | 4.400               |
|  | Octubre    | 59.963      | 29.574      | 14.461       | 12.648       | 1.813         | 1.219        | 1.817           | 12.065       | 827                 |
|  | Noviembre  | 69.141      | 35.651      | 15.108       | 13.512       | 1.596         | 1.166        | 2.098           | 14.425       | 693                 |
|  | Diciembre  | 72.573      | 36.761      | 15.338       | 14.025       | 1.313         | 1.298        | 2.345           | 15.938       | 893                 |
| 2017 (p)   | Enero      | 63.981      | 32.960      | 13.938       | 12.549       | 1.389         | 1.242        | 1.900           | 13.356       | 585                 |
|  | Febrero    | 60.335      | 29.461      | 13.810       | 12.525       | 1.285         | 1.310        | 1.967           | 13.074       | 713                 |
|  | Marzo      | 66.200      | 32.051      | 15.633       | 14.159       | 1.474         | 1.490        | 2.382           | 13.963       | 681                 |
|  | Abril      | 56.531      | 27.179      | 13.312       | 12.128       | 1.184         | 1.246        | 1.865           | 12.218       | 711                 |
|  | Mayo       | 73.389      | 34.235      | 18.190       | 16.528       | 1.662         | 1.512        | 2.316           | 16.212       | 924                 |
|  | Junio      | 66.649      | 34.066      | 15.821       | 14.142       | 1.679         | 1.316        | 1.850           | 12.976       | 620                 |
|  | Julio      | 60.968      | 31.856      | 13.438       | 11.923       | 1.515         | 1.572        | 1.489           | 11.114       | 1.499               |
|  | Agosto     | 71.893      | 38.782      | 12.892       | 11.316       | 1.576         | 1.890        | 1.448           | 11.486       | 5.395               |
|  | Septiembre | 55.919      | 31.715      | 11.167       | 9.717        | 1.450         | 1.480        | 1.724           | 9.508        | 325                 |
|  | Octubre    | 58.414      | 33.082      | 12.250       | 10.749       | 1.501         | 1.055        | 1.757           | 9.969        | 301                 |
|  | Noviembre  | 61.246      | 31.224      | 14.643       | 13.280       | 1.363         | 931          | 1.949           | 12.255       | 244                 |
|  | Diciembre  | 63.505      | 34.347      | 12.869       | 11.535       | 1.334         | 799          | 1.968           | 13.189       | 333                 |
| 2018 (p)   | Enero      | 62.902      | 34.184      | 13.300       | 12.174       | 1.126         | 789          | 2.114           | 11.661       | 854                 |
|  | Febrero    | 59.093      | 31.879      | 11.645       | 10.430       | 1.215         | 746          | 1.967           | 11.327       | 1.529               |
|  | Marzo      | 63.037      | 32.811      | 13.685       | 12.431       | 1.254         | 676          | 2.144           | 12.591       | 1.130               |
|  | Abril      | 64.600      | 32.586      | 15.721       | 13.998       | 1.723         | 798          | 2.323           | 12.153       | 1.019               |
|  | Mayo       | 68.040      | 33.933      | 15.951       | 14.535       | 1.416         | 815          | 1.960           | 14.078       | 1.303               |
|  | Junio      | 65.073      | 33.703      | 15.245       | 13.805       | 1.440         | 878          | 1.831           | 12.391       | 1.025               |
|  | Julio      | 59.474      | 33.154      | 12.121       | 10.703       | 1.418         | 968          | 1.633           | 10.446       | 1.152               |
|  | Agosto     | 74.954      | 40.090      | 14.078       | 12.526       | 1.552         | 1.228        | 1.991           | 11.021       | 6.546               |
| <b>Variación ene-ago 2018 / ene-ago 2017 (%)</b> |            | <b>-0,5</b> | <b>4,5</b>  | <b>-4,5</b>  | <b>-4,4</b>  | <b>-5,3</b>   | <b>-40,4</b> | <b>4,9</b>      | <b>-8,4</b>  | <b>30,8</b>         |
| <b>Variación ago. 2018 / ago. 2017 (%)</b>       |            | <b>12,5</b> | <b>17,7</b> | <b>-11,0</b> | <b>-11,4</b> | <b>-7,6</b>   | <b>-6,7</b>  | <b>7,6</b>      | <b>-15,1</b> | <b>955,8</b>        |

Fuente: elaborado por Odepa con información INE.

Nota: (p) indica cifras provisorias. \* Cifras rectificadas en relación con el boletín anterior

| <b>Cuadro 3</b>  |            |                |                 |                    |                     |                      |               |                        |                  |                            |  |
|--|------------|----------------|-----------------|--------------------|---------------------|----------------------|---------------|------------------------|------------------|----------------------------|--|
| <b>Beneficio de bovinos en mataderos</b>               |            |                |                 |                    |                     |                      |               |                        |                  |                            |  |
| <b>Toneladas de carne en vara. Periodo 2013 - 2018</b> |            |                |                 |                    |                     |                      |               |                        |                  |                            |  |
| <b>Año</b>   | <b>Mes</b> | <b>Total</b>   | <b>Novillos</b> | <b>Total vacas</b> | <b>Vacas gordas</b> | <b>Vacas carnaza</b> | <b>Bueyes</b> | <b>Toros y torunos</b> | <b>Vaquillas</b> | <b>Terneros y terneras</b> |  |
| <b>2013</b>  |            | <b>206.200</b> | <b>116.865</b>  | <b>44.071</b>      | <b>35.735</b>       | <b>8.336</b>         | <b>5.432</b>  | <b>8.373</b>           | <b>30.036</b>    | <b>1.424</b>               |  |
| <b>2014</b>  |            | <b>224.111</b> | <b>118.026</b>  | <b>52.356</b>      | <b>41.253</b>       | <b>11.102</b>        | <b>6.405</b>  | <b>9.155</b>           | <b>36.050</b>    | <b>2.119</b>               |  |
| <b>2015</b>  |            | <b>225.261</b> | <b>110.057</b>  | <b>57.300</b>      | <b>46.080</b>       | <b>11.219</b>        | <b>7.657</b>  | <b>9.595</b>           | <b>38.121</b>    | <b>2.530</b>               |  |
| <b>2016</b>  |            | <b>215.267</b> | <b>105.006</b>  | <b>52.976</b>      | <b>45.760</b>       | <b>7.216</b>         | <b>6.881</b>  | <b>8.853</b>           | <b>39.314</b>    | <b>2.235</b>               |  |
| <b>2017</b>  |            | <b>199.957</b> | <b>108.494</b>  | <b>42.633</b>      | <b>38.917</b>       | <b>3.715</b>         | <b>6.349</b>  | <b>7.650</b>           | <b>33.849</b>    | <b>982</b>                 |  |
| 2017   | Ene-ago    | 135.854        | 72.031          | 29.576             | 27.073              | 2.503                | 4.689         | 5.194                  | 23.552           | 814                        |  |
| 2018 (p)   | Ene-ago    | 135.825        | 76.457          | 28.400             | 26.119              | 2.281                | 2.798         | 5.383                  | 21.849           | 939                        |  |
| 2016   | Enero      | 17.323         | 8.451           | 4.066              | 3.472               | 595                  | 407           | 698                    | 3.525            | 177                        |  |
|  | Febrero    | 18.824         | 8.993           | 4.542              | 3.923               | 619                  | 468           | 812                    | 3.816            | 193                        |  |
|  | Marzo      | 18.802         | 8.283           | 4.910              | 4.298               | 612                  | 459           | 938                    | 3.939            | 274                        |  |
|  | Abril      | 18.445         | 8.123           | 5.364              | 4.646               | 718                  | 383           | 824                    | 3.462            | 290                        |  |
|  | Mayo       | 18.493         | 8.333           | 5.257              | 4.512               | 745                  | 557           | 732                    | 3.351            | 262                        |  |
|  | Junio      | 18.732         | 8.419           | 5.262              | 4.362               | 900                  | 785           | 766                    | 3.313            | 187                        |  |
|  | Julio      | 16.904         | 7.990           | 4.315              | 3.568               | 747                  | 769           | 668                    | 2.998            | 165                        |  |
|  | Agosto     | 18.618         | 9.780           | 4.341              | 3.654               | 687                  | 867           | 626                    | 2.802            | 202                        |  |
|  | Septiembre | 16.818         | 8.916           | 3.647              | 3.025               | 622                  | 766           | 714                    | 2.617            | 160                        |  |
|  | Octubre    | 15.311         | 7.934           | 3.577              | 3.213               | 364                  | 466           | 597                    | 2.666            | 71                         |  |
|  | Noviembre  | 18.011         | 9.712           | 3.799              | 3.465               | 334                  | 447           | 697                    | 3.242            | 114                        |  |
|  | Diciembre  | 18.985         | 10.072          | 3.897              | 3.624               | 273                  | 510           | 780                    | 3.584            | 142                        |  |
| 2017   | Enero      | 16.858         | 9.087           | 3.512              | 3.223               | 290                  | 487           | 661                    | 3.021            | 90                         |  |
|  | Febrero    | 15.850         | 8.106           | 3.480              | 3.212               | 268                  | 528           | 689                    | 2.945            | 102                        |  |
|  | Marzo      | 17.451         | 8.836           | 3.952              | 3.639               | 313                  | 599           | 813                    | 3.156            | 95                         |  |
|  | Abril      | 14.952         | 7.534           | 3.365              | 3.111               | 254                  | 514           | 647                    | 2.792            | 99                         |  |
|  | Mayo       | 19.286         | 9.458           | 4.653              | 4.293               | 359                  | 612           | 784                    | 3.650            | 128                        |  |
|  | Junio      | 17.584         | 9.452           | 4.009              | 3.650               | 358                  | 525           | 619                    | 2.892            | 88                         |  |
|  | Julio      | 15.889         | 8.771           | 3.395              | 3.070               | 324                  | 634           | 494                    | 2.514            | 82                         |  |
|  | Agosto     | 17.985         | 10.788          | 3.211              | 2.874               | 337                  | 789           | 487                    | 2.582            | 130                        |  |
|  | Septiembre | 14.943         | 8.776           | 2.799              | 2.489               | 310                  | 589           | 561                    | 2.174            | 45                         |  |
|  | Octubre    | 15.604         | 9.193           | 3.124              | 2.802               | 322                  | 411           | 576                    | 2.261            | 40                         |  |
|  | Noviembre  | 16.485         | 8.764           | 3.814              | 3.520               | 294                  | 352           | 659                    | 2.860            | 36                         |  |
|  | Diciembre  | 17.070         | 9.731           | 3.320              | 3.034               | 286                  | 309           | 660                    | 3.003            | 47                         |  |
| 2018 (p)   | Enero*     | 16.963         | 9.694           | 3.481              | 3.240               | 241                  | 304           | 722                    | 2.691            | 70                         |  |
|  | Febrero    | 15.641         | 8.979           | 2.985              | 2.737               | 248                  | 298           | 657                    | 2.604            | 118                        |  |
|  | Marzo      | 16.673         | 9.175           | 3.478              | 3.222               | 255                  | 276           | 732                    | 2.901            | 112                        |  |
|  | Abril      | 17.024         | 9.081           | 3.980              | 3.624               | 356                  | 324           | 769                    | 2.749            | 120                        |  |
|  | Mayo       | 17.809         | 9.422           | 4.029              | 3.744               | 285                  | 334           | 672                    | 3.187            | 165                        |  |
|  | Junio      | 17.204         | 9.418           | 3.871              | 3.579               | 292                  | 358           | 631                    | 2.811            | 114                        |  |
|  | Julio      | 15.786         | 9.307           | 3.071              | 2.782               | 289                  | 397           | 544                    | 2.386            | 81                         |  |
|  | Agosto     | 18.726         | 11.381          | 3.506              | 3.192               | 314                  | 505           | 657                    | 2.520            | 157                        |  |
| <b>Variación ene-ago 2018 / ene-ago 2017 (%)</b>       |            | <b>0,0</b>     | <b>6,1</b>      | <b>-4,0</b>        | <b>-3,5</b>         | <b>-8,9</b>          | <b>-40,3</b>  | <b>3,6</b>             | <b>-7,2</b>      | <b>15,3</b>                |  |
| <b>Variación ago. 2018 / ago. 2017 (%)</b>             |            | <b>6,5</b>     | <b>20,4</b>     | <b>-12,5</b>       | <b>-12,6</b>        | <b>-12,4</b>         | <b>-3,8</b>   | <b>6,1</b>             | <b>-12,8</b>     | <b>78,7</b>                |  |

Fuente: elaborado por Odepa con información INE.

Nota: (p) indica cifras provisorias. \* Cifras rectificadas en relación con el boletín anterior

**Gráfico 1**  
**Producción mensual de carne bovina**  
**Período ago 2013 - ago 2018**  
**(Toneladas en vara)**

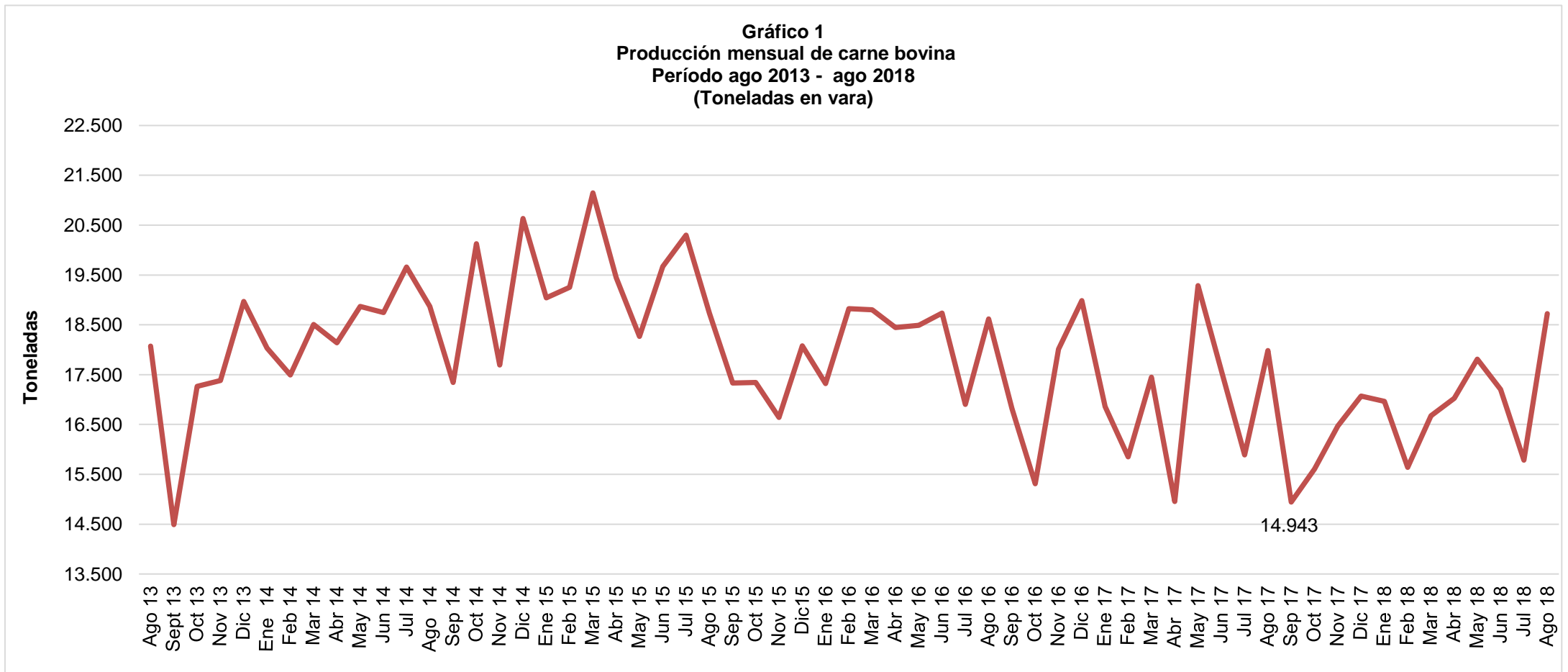



**Gráfico 2**  
**Peso promedio por categoría**  
**Período ago 2017- ago 2018**  
**(Kilos en vara)**

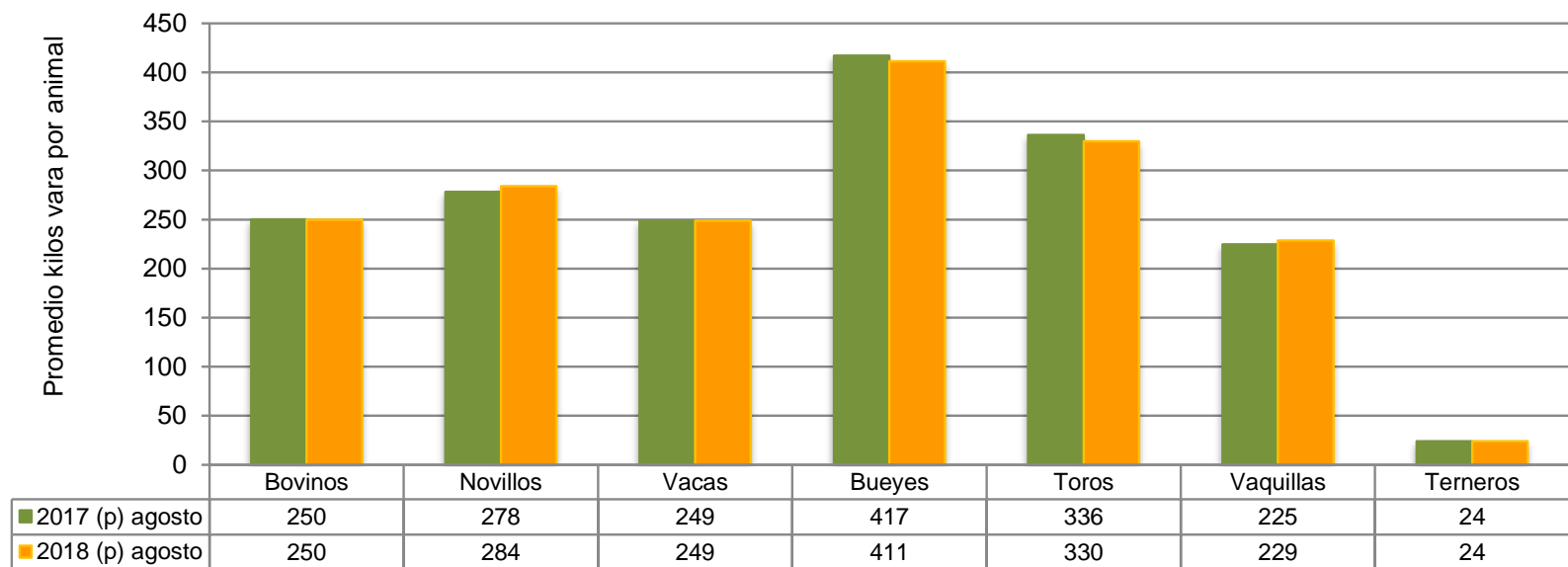

Fuente: elaborado por Odepa con información INE.  
 Nota: (p) indica cifras provisionarias.

**Gráfico 3**  
**Beneficio de novillos y vacas y vaquillas**  
**Período ene 2012- ago 2018**  
**(Número de cabezas)**

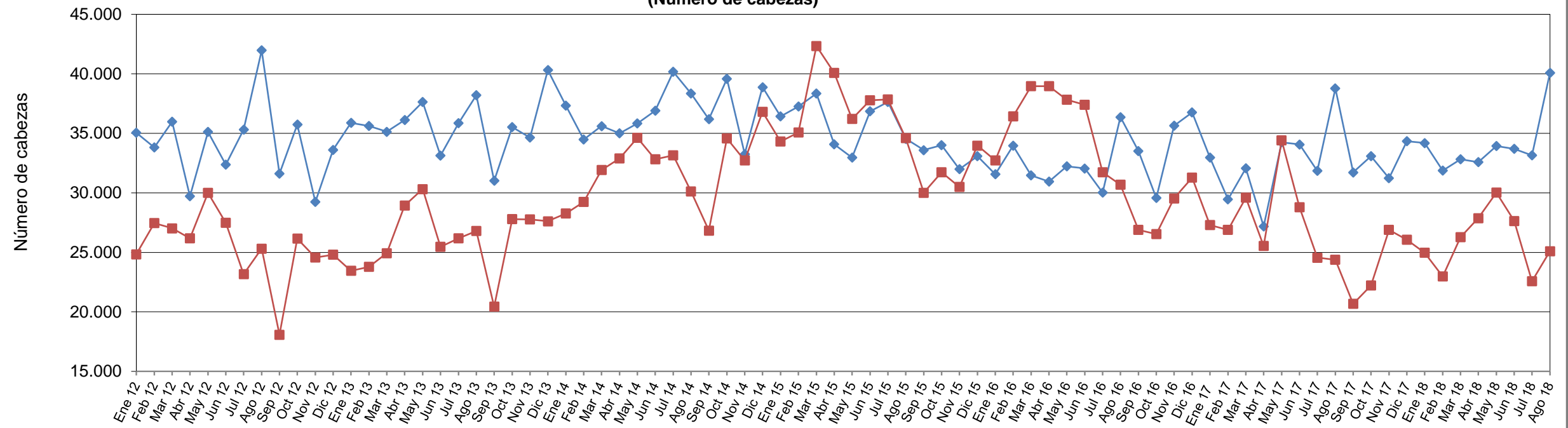

Fuente: elaborado por Odepa con información INE.

◆ Novillos      ■ Vacas y vaquillas

| Cuadro 4   |            |             |                            |                   |              |                   |
|--|------------|-------------|----------------------------|-------------------|--------------|-------------------|
| Porcentaje de hembras faenadas respecto al número total de animales faenados |            |             |                            |                   |              |                   |
| Periodo ene 2016 - ago 2018  |            |             |                            |                   |              |                   |
| Año  | Mes        | Total       | Total vacas <sup>(1)</sup> | Participación (%) | Vaquillas    | Participación (%) |
| 2012   |            | 762.129     | 182.283                    | 23,9              | 122.779      | 16,1              |
| 2013   |            | 790.970     | 176.971                    | 22,4              | 136.501      | 17,3              |
| 2014   |            | 892.749     | 216.042                    | 24,2              | 167.906      | 18,8              |
| 2015   |            | 923.207     | 241.699                    | 26,2              | 182.740      | 19,8              |
| 2016   |            | 863.903     | 216.389                    | 25,0              | 182.529      | 21,1              |
| 2017   |            |             |                            |                   |              |                   |
| 2017   | Ene-ago    | 519.946     | 117.034                    | 22,5              | 104.399      | 20,1              |
| 2018 (p)   | Ene-ago    | 517.173     | 111.746                    | 21,6              | 95.668       | 18,5              |
| 2016   | Enero      | 68.581      | 16.563                     | 24,2              | 16.161       | 23,6              |
|  | Febrero    | 75.205      | 18.624                     | 24,8              | 17.794       | 23,7              |
|  | Marzo      | 76.225      | 20.165                     | 26,5              | 18.797       | 24,7              |
|  | Abril      | 75.446      | 22.226                     | 29,5              | 16.733       | 22,2              |
|  | Mayo       | 75.528      | 21.727                     | 28,8              | 16.088       | 21,3              |
|  | Junio      | 75.137      | 21.802                     | 29,0              | 15.586       | 20,7              |
|  | Julio      | 68.207      | 17.787                     | 26,1              | 13.943       | 20,4              |
|  | Agosto     | 78.914      | 17.707                     | 22,4              | 12.981       | 16,4              |
|  | Septiembre | 68.983      | 14.881                     | 21,6              | 12.018       | 17,4              |
|  | Octubre    | 59.963      | 14.461                     | 24,1              | 12.065       | 20,1              |
|  | Noviembre  | 69.141      | 15.108                     | 21,9              | 14.425       | 20,9              |
|  | Diciembre  | 72.573      | 15.338                     | 21,1              | 15.938       | 22,0              |
| 2017   | Enero      | 63.981      | 13.938                     | 21,8              | 13.356       | 20,9              |
|  | Febrero    | 60.335      | 13.810                     | 22,9              | 13.074       | 21,7              |
|  | Marzo      | 66.200      | 15.633                     | 23,6              | 13.963       | 21,1              |
|  | Abril      | 56.531      | 13.312                     | 23,5              | 12.218       | 21,6              |
|  | Mayo       | 73.389      | 18.190                     | 24,8              | 16.212       | 22,1              |
|  | Junio      | 66.649      | 15.821                     | 23,7              | 12.976       | 19,5              |
|  | Julio      | 60.968      | 13.438                     | 22,0              | 11.114       | 18,2              |
|  | Agosto     | 71.893      | 12.892                     | 17,9              | 11.486       | 16,0              |
|  | Septiembre | 55.919      | 11.167                     | 20,0              | 9.508        | 17,0              |
|  | Octubre    | 58.414      | 12.250                     | 21,0              | 9.969        | 17,1              |
|  | Noviembre  | 61.246      | 14.643                     | 23,9              | 12.255       | 20,0              |
|  | Diciembre  | 63.505      | 12.869                     | 20,3              | 13.189       | 20,8              |
| 2018 (p)   | Enero*     | 62.902      | 13.300                     | 21,1              | 11.661       | 18,5              |
|  | Febrero    | 59.093      | 11.645                     | 19,7              | 11.327       | 19,2              |
|  | Marzo      | 63.037      | 13.685                     | 21,7              | 12.591       | 20,0              |
|  | Abril      | 64.600      | 15.721                     | 24,3              | 12.153       | 18,8              |
|  | Mayo       | 68.040      | 15.951                     | 23,4              | 14.078       | 20,7              |
|  | Junio      | 65.073      | 15.245                     | 23,4              | 12.391       | 19,0              |
|  | Julio      | 59.474      | 12.121                     | 20,4              | 10.446       | 17,6              |
|  | Agosto     | 74.954      | 14.078                     | 18,8              | 11.021       | 14,7              |
| <b>Variación ago 2018 /ago 2017 (%)</b>                                      |            | <b>12,5</b> | <b>-11,0</b>               |                   | <b>-15,1</b> |                   |
| <b>Variación acumulada ene-ago (%)</b>                                       |            | <b>-0,5</b> | <b>-4,5</b>                |                   | <b>-8,4</b>  |                   |

Fuente: elaborado por Odepa con información INE.  
Nota: (p) indica cifras provisorias. (1) Incluye vacas gordas y vacas de carnaza.  
\*Cifras rectificadas en relación con el boletín anterior

**Cuadro 5**  
**Precios promedios de novillo gordo a productor Región de Valparaíso a Región de Aysén. Período 2015 - 2018**  
**(Pesos nominales sin IVA)**

| <b>Año</b>                                       | <b>Mes</b> | <b>Nacional</b> | <b>Valparaíso</b> | <b>Metropolitana</b> | <b>Maule</b> | <b>Bío Bío</b> | <b>La Araucanía</b> | <b>Los Ríos</b> | <b>Los Lagos</b> | <b>Aysén</b> |
|--|------------|-----------------|-------------------|----------------------|--------------|----------------|---------------------|-----------------|------------------|--------------|
| <b>2015</b>                                      |            | <b>1.163</b>    | <b>1.099</b>      | <b>1.173</b>         | <b>1.181</b> | <b>1.170</b>   | <b>1.224</b>        | <b>936</b>      | <b>1.075</b>     | <b>1.013</b> |
| <b>2016</b>                                      |            | <b>1.243</b>    | <b>1.155</b>      | <b>1.247</b>         | <b>1.278</b> | <b>1.262</b>   | <b>1.286</b>        | <b>1.007</b>    | <b>1.151</b>     | <b>1.165</b> |
| <b>2017</b>                                      |            | <b>1.311</b>    | <b>1.275</b>      | <b>1.324</b>         | <b>1.333</b> | <b>1.325</b>   | <b>1.357</b>        | <b>1.111</b>    | <b>1.230</b>     | <b>1.152</b> |
| 2017   | Ene - Sep  | 1.305           | 1.295             | 1.328                | 1.331        | 1.316          | 1.347               | 1.095           | 1.224            | 1.132        |
| 2018   | Ene - Sep  | 1.228           | s/i               | 1.259                | 1.261        | 1.252          | 1.262               | 1.021           | 1.137            | 1.094        |
| 2017   | Enero      | 1.283           | 1.152             | 1.299                | 1.282        | 1.312          | 1.335               | 1.081           | 1.210            | 1.081        |
|  | Febrero    | 1.286           | 1.145             | 1.308                | 1.331        | 1.270          | 1.316               | 1.175           | 1.217            | 1.140        |
|  | Marzo      | 1.290           | 1.309             | 1.310                | 1.336        | 1.316          | 1.330               | 1.014           | 1.196            | 1.084        |
|  | Abril      | 1.294           | 1.343             | 1.344                | 1.329        | 1.302          | 1.343               | 972             | 1.214            | 1.139        |
|  | Mayo       | 1.286           | 1.343             | 1.333                | 1.313        | 1.305          | 1.328               | 1.031           | 1.189            | 1.125        |
|  | Junio      | 1.289           | 1.336             | 1.329                | 1.333        | 1.298          | 1.329               | 1.121           | 1.212            | 1.142        |
|  | Julio      | 1.328           | 1.324             | 1.332                | 1.352        | 1.350          | 1.366               | 1.134           | 1.242            | 1.057        |
|  | Agosto     | 1.347           | 1.379             | 1.355                | 1.363        | 1.350          | 1.380               | 1.176           | 1.272            | 1.152        |
|  | Septiembre | 1.338           | 1.321             | 1.341                | 1.344        | 1.340          | 1.393               | 1.152           | 1.267            | 1.271        |
|  | Octubre    | 1.337           | 1.352             | 1.305                | 1.335        | 1.350          | 1.390               | 1.117           | 1.257            | 1.277        |
|  | Noviembre  | 1.348           | 1.211             | 1.313                | 1.344        | 1.374          | 1.407               | 1.181           | 1.273            | 1.187        |
|  | Diciembre  | 1.304           | 1.089             | 1.321                | 1.329        | 1.330          | 1.362               | 1.171           | 1.216            | 1.166        |
| 2018   | Enero      | 1.245           | 1.134             | 1.266                | 1.284        | 1.274          | 1.285               | 1.117           | 1.166            | 1.101        |
|  | Febrero    | 1.205           | 1.220             | 1.266                | 1.242        | 1.234          | 1.245               | 1.004           | 1.118            | 1.087        |
|  | Marzo      | 1.215           | 1.199             | 1.265                | 1.267        | 1.252          | 1.262               | 995             | 1.115            | 1.042        |
|  | Abril      | 1.210           | s/i               | 1.305                | 1.258        | 1.225          | 1.246               | 992             | 1.118            | 1.016        |
|  | Mayo       | 1.215           | s/i               | 1.260                | 1.271        | 1.245          | 1.242               | 900             | 1.097            | 1.026        |
|  | Junio      | 1.214           | s/i               | 1.190                | 1.246        | 1.249          | 1.248               | 998             | 1.132            | 954          |
|  | Julio      | 1.249           | s/i               | 1.277                | 1.270        | 1.261          | 1.267               | 1.057           | 1.156            | 1.182        |
|  | Agosto     | 1.242           | s/i               | 1.237                | 1.248        | 1.258          | 1.275               | 1.048           | 1.152            | 1.223        |
|  | Septiembre | 1.260           | s/i               | 1.266                | 1.268        | 1.269          | 1.288               | 1.074           | 1.181            | 1.219        |
| <b>Variación ene-sep 2018 / ene-sep 2017 (%)</b> |            | <b>-5,9</b>     | <b>s/i</b>        | <b>-5,2</b>          | <b>-5,3</b>  | <b>-4,9</b>    | <b>-6,3</b>         | <b>-6,8</b>     | <b>-7,1</b>      | <b>-3,4</b>  |

Fuente: elaborado por Odepa con información Afech A.G.

s/i Dato no informado

**Cuadro 6**  
**Precios medios de novillo gordo a productor Región de Valparaíso a Región de Aysén. Período 2015 - 2018**  
**(Pesos reales de septiembre s/iva)**

| <b>Año</b>                                       | <b>Mes</b> | <b>Nacional</b> | <b>Valparaíso</b> | <b>Metropolitana</b> | <b>Maule</b> | <b>Bío Bío</b> | <b>La Araucanía</b> | <b>Los Ríos</b> | <b>Los Lagos</b> | <b>Aysén</b> |
|--|------------|-----------------|-------------------|----------------------|--------------|----------------|---------------------|-----------------|------------------|--------------|
| <b>2015</b>                                      |            | <b>1.275</b>    | <b>1.206</b>      | <b>1.287</b>         | <b>1.295</b> | <b>1.283</b>   | <b>1.342</b>        | <b>1.026</b>    | <b>1.179</b>     | <b>1.110</b> |
| <b>2016</b>                                      |            | <b>1.312</b>    | <b>1.219</b>      | <b>1.317</b>         | <b>1.350</b> | <b>1.333</b>   | <b>1.358</b>        | <b>1.064</b>    | <b>1.216</b>     | <b>1.229</b> |
| <b>2017</b>                                      |            | <b>1.354</b>    | <b>1.318</b>      | <b>1.368</b>         | <b>1.377</b> | <b>1.369</b>   | <b>1.402</b>        | <b>1.147</b>    | <b>1.271</b>     | <b>1.190</b> |
| 2017 (p)   | Ene-sep    | 1.351           | 1.340             | 1.374                | 1.378        | 1.362          | 1.394               | 1.134           | 1.267            | 1.172        |
| 2018 (p)   | Ene-sep    | 1.244           | s/i               | 1.275                | 1.278        | 1.268          | 1.278               | 1.034           | 1.152            | 1.108        |
| 2017 (p)   | Enero      | 1.342           | 1.205             | 1.359                | 1.341        | 1.372          | 1.397               | 1.131           | 1.266            | 1.131        |
|  | Febrero    | 1.338           | 1.192             | 1.361                | 1.385        | 1.322          | 1.370               | 1.223           | 1.267            | 1.186        |
|  | Marzo      | 1.339           | 1.359             | 1.360                | 1.387        | 1.366          | 1.380               | 1.053           | 1.242            | 1.125        |
|  | Abril      | 1.338           | 1.389             | 1.390                | 1.374        | 1.346          | 1.389               | 1.005           | 1.255            | 1.177        |
|  | Mayo       | 1.327           | 1.385             | 1.375                | 1.354        | 1.346          | 1.370               | 1.064           | 1.226            | 1.161        |
|  | Junio      | 1.328           | 1.377             | 1.370                | 1.373        | 1.338          | 1.370               | 1.156           | 1.249            | 1.177        |
|  | Julio      | 1.374           | 1.370             | 1.378                | 1.399        | 1.396          | 1.412               | 1.173           | 1.284            | 1.093        |
|  | Agosto     | 1.390           | 1.423             | 1.399                | 1.406        | 1.393          | 1.424               | 1.214           | 1.313            | 1.189        |
|  | Septiembre | 1.378           | 1.361             | 1.381                | 1.384        | 1.380          | 1.434               | 1.186           | 1.305            | 1.309        |
|  | Octubre    | 1.379           | 1.395             | 1.346                | 1.377        | 1.392          | 1.434               | 1.152           | 1.297            | 1.317        |
|  | Noviembre  | 1.382           | 1.242             | 1.346                | 1.378        | 1.409          | 1.443               | 1.211           | 1.305            | 1.217        |
|  | Diciembre  | 1.336           | 1.116             | 1.353                | 1.362        | 1.363          | 1.396               | 1.200           | 1.246            | 1.195        |
| 2018 (p)   | Enero      | 1.274           | 1.160             | 1.295                | 1.314        | 1.303          | 1.315               | 1.143           | 1.192            | 1.126        |
|  | Febrero    | 1.227           | 1.243             | 1.289                | 1.264        | 1.257          | 1.268               | 1.023           | 1.138            | 1.107        |
|  | Marzo      | 1.237           | 1.220             | 1.287                | 1.290        | 1.275          | 1.285               | 1.013           | 1.135            | 1.061        |
|  | Abril      | 1.229           | s/i               | 1.325                | 1.278        | 1.245          | 1.266               | 1.007           | 1.136            | 1.032        |
|  | Mayo       | 1.230           | s/i               | 1.276                | 1.287        | 1.261          | 1.258               | 912             | 1.111            | 1.039        |
|  | Junio      | 1.225           | s/i               | 1.202                | 1.258        | 1.261          | 1.260               | 1.008           | 1.143            | 963          |
|  | Julio      | 1.260           | s/i               | 1.288                | 1.281        | 1.272          | 1.278               | 1.066           | 1.166            | 1.192        |
|  | Agosto     | 1.248           | s/i               | 1.244                | 1.254        | 1.264          | 1.281               | 1.054           | 1.158            | 1.229        |
|  | Septiembre | 1.265           | s/i               | 1.270                | 1.272        | 1.273          | 1.292               | 1.078           | 1.185            | 1.223        |
| <b>Variación ene-sep 2018 / ene-sep 2017 (%)</b> |            | <b>-7,9</b>     | <b>s/i</b>        | <b>-7,2</b>          | <b>-7,3</b>  | <b>-6,9</b>    | <b>-8,3</b>         | <b>-8,8</b>     | <b>-9,1</b>      | <b>-5,5</b>  |

*Fuente:* elaborado por Odepa con información Afech A.G.

Nota: (p) indica cifras provisorias.

**Gráfico 4**  
**Precio promedio de novillo gordo a productor en la Región de Los Lagos**  
**Período sep 2010 - sep 2018**  
**(Pesos nominales sin IVA)**

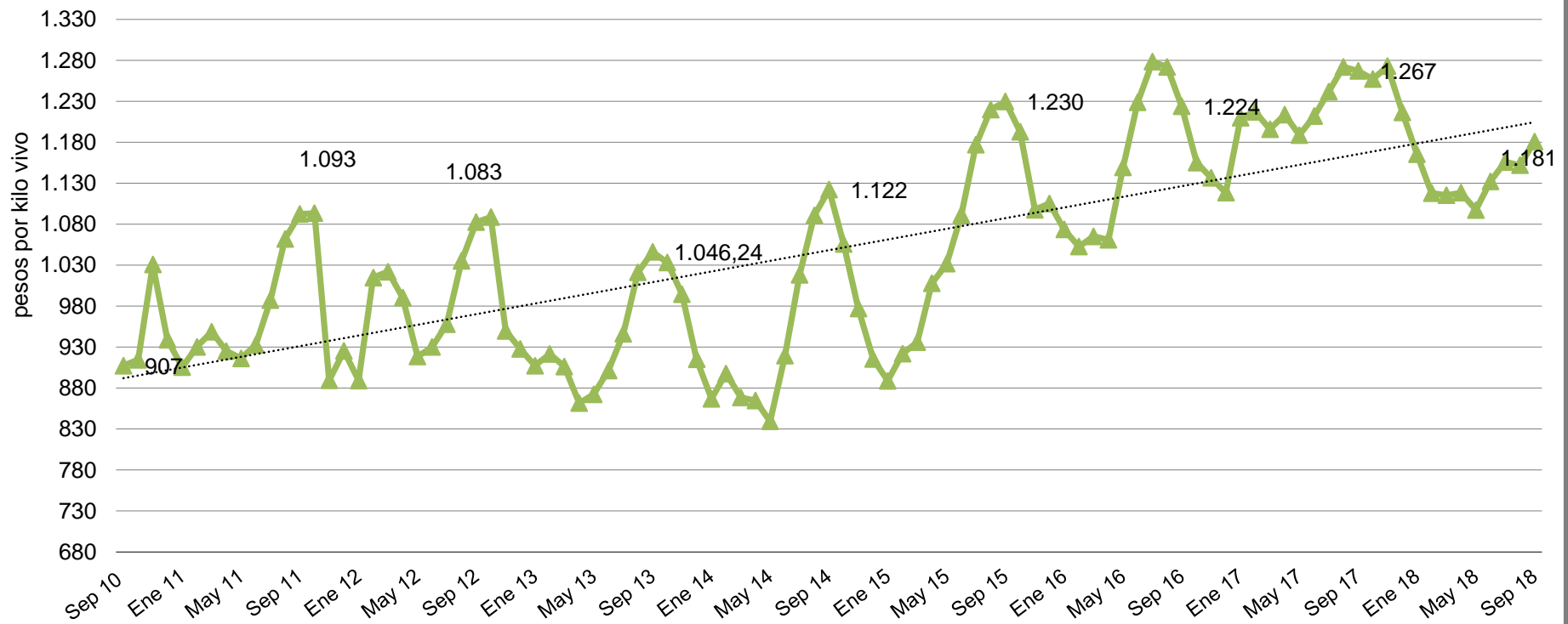

Fuente: elaborado por Odepa con información de Afech A.G.

**Gráfico 5**  
**Precio promedio de novillo gordo a productor en la Región de Los Lagos**  
**Período sept 2015 - sept 2018**  
**(En pesos reales de septiembre 2018)**

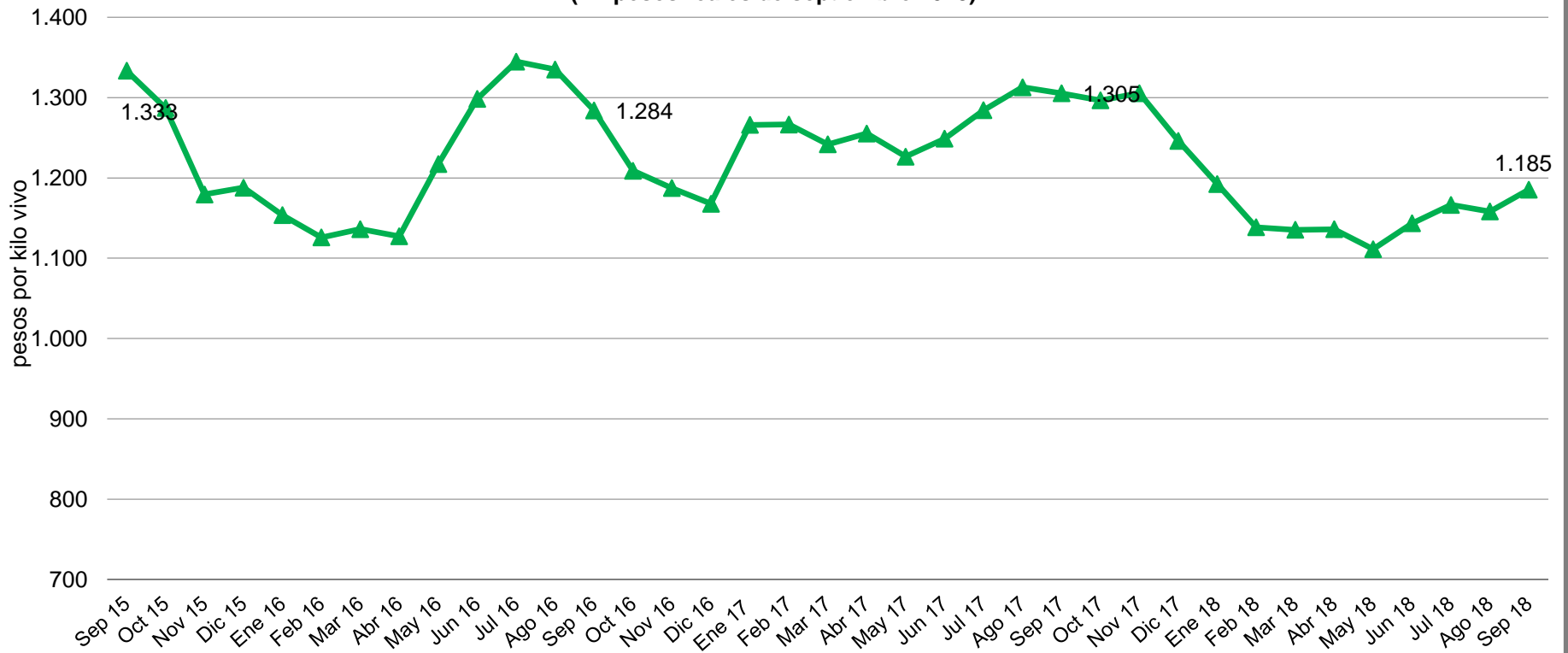

Fuente: elaborado por Odepa con información de Afech A.G.

**Gráfico 6**  
**Precio nominal promedio nacional del ganado bovino para faena**  
**Período sep 2017 - sep 2018**  
**(Pesos por kilo vivo)**

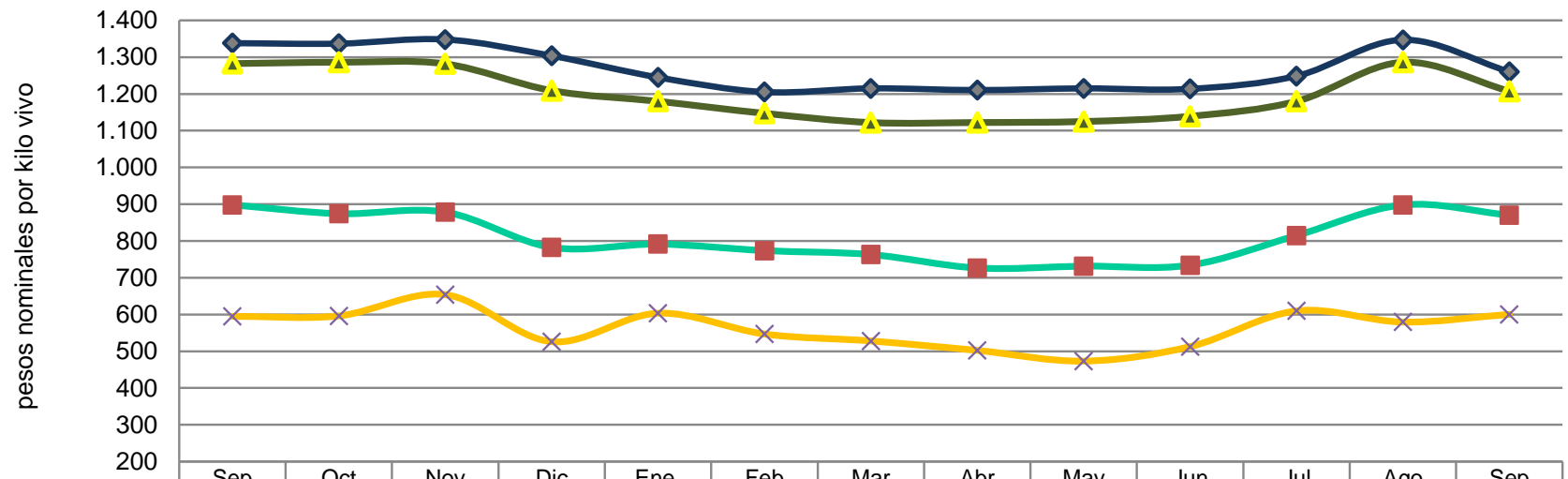

|                  | Sep   | Oct   | Nov   | Dic   | Ene   | Feb   | Mar   | Abr   | May   | Jun   | Jul   | Ago   | Sep   |
|------------------|-------|-------|-------|-------|-------|-------|-------|-------|-------|-------|-------|-------|-------|
| ◆ Novillo gordo  | 1.338 | 1.337 | 1.348 | 1.304 | 1.245 | 1.205 | 1.215 | 1.210 | 1.215 | 1.214 | 1.249 | 1.347 | 1.260 |
| ■ Vaca gorda     | 898   | 874   | 878   | 782   | 791   | 774   | 763   | 726   | 732   | 734   | 815   | 898   | 870   |
| ▲ Vaquilla gorda | 1.282 | 1.286 | 1.282 | 1.209 | 1.180 | 1.147 | 1.122 | 1.122 | 1.125 | 1.139 | 1.180 | 1.286 | 1.207 |
| × Vaca carnaza   | 595   | 596   | 654   | 526   | 603   | 547   | 528   | 502   | 473   | 513   | 610   | 579   | 600   |

Fuente: elaborado por Odepa con información de Afech A.G.



**Gráfico 7**  
**Precio nominal promedio nacional del ganado bovino para engorda y crianza**  
**Período sep 2017 - sep 2018**  
**(Pesos de kilo vivo)**

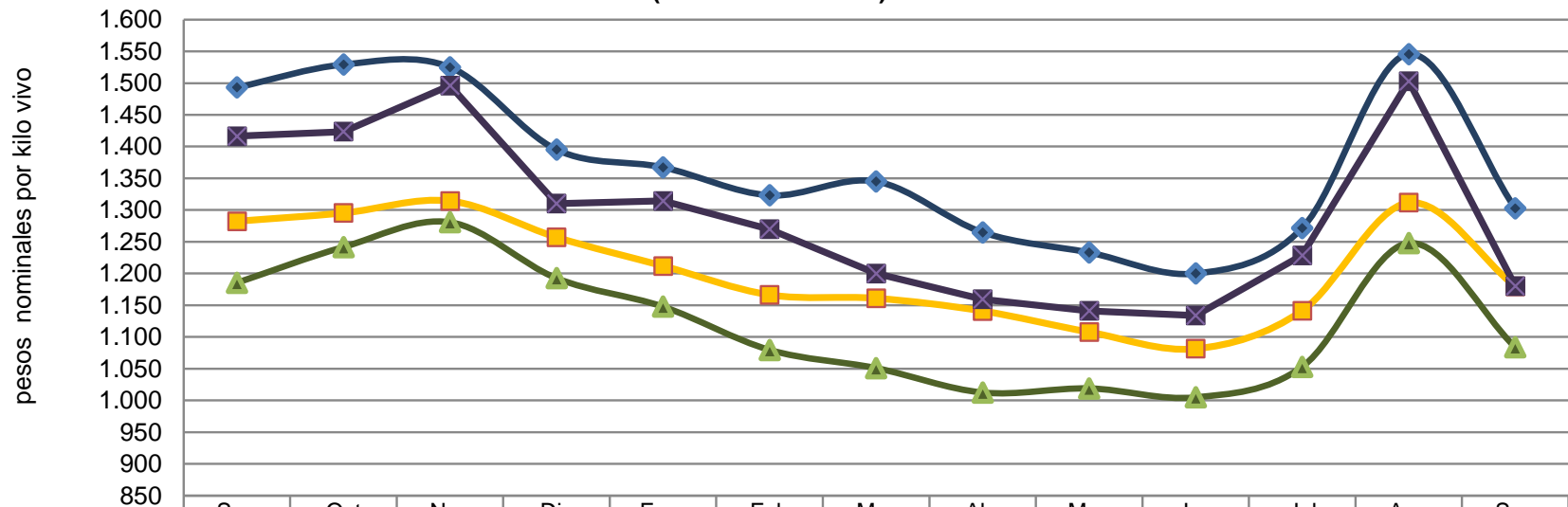

|                    | Sep   | Oct   | Nov   | Dic   | Ene   | Feb   | Mar   | Abr   | May   | Jun   | Jul   | Ago   | Sep   |
|--------------------|-------|-------|-------|-------|-------|-------|-------|-------|-------|-------|-------|-------|-------|
| ◆ Terneros         | 1.493 | 1.529 | 1.525 | 1.395 | 1.367 | 1.323 | 1.345 | 1.265 | 1.233 | 1.200 | 1.272 | 1.546 | 1.303 |
| ■ Novillo engorda  | 1.282 | 1.295 | 1.314 | 1.257 | 1.212 | 1.166 | 1.161 | 1.141 | 1.108 | 1.081 | 1.141 | 1.312 | 1.180 |
| ▲ Vaquilla engorda | 1.185 | 1.242 | 1.281 | 1.193 | 1.148 | 1.080 | 1.051 | 1.013 | 1.019 | 1.005 | 1.053 | 1.248 | 1.084 |
| ✕ Terneras         | 1.416 | 1.423 | 1.496 | 1.310 | 1.314 | 1.270 | 1.200 | 1.159 | 1.141 | 1.134 | 1.229 | 1.503 | 1.180 |

Fuente: elaborado por Odepa con información de Afech A.G.

**Gráfico 8**  
**Evolución mensual del precio real de la carne en vara categoría "V"**  
**Santiago - precios de septiembre 2018**  
**Período ene 2014 - jun 2018**  
**(Pesos por kilo)**

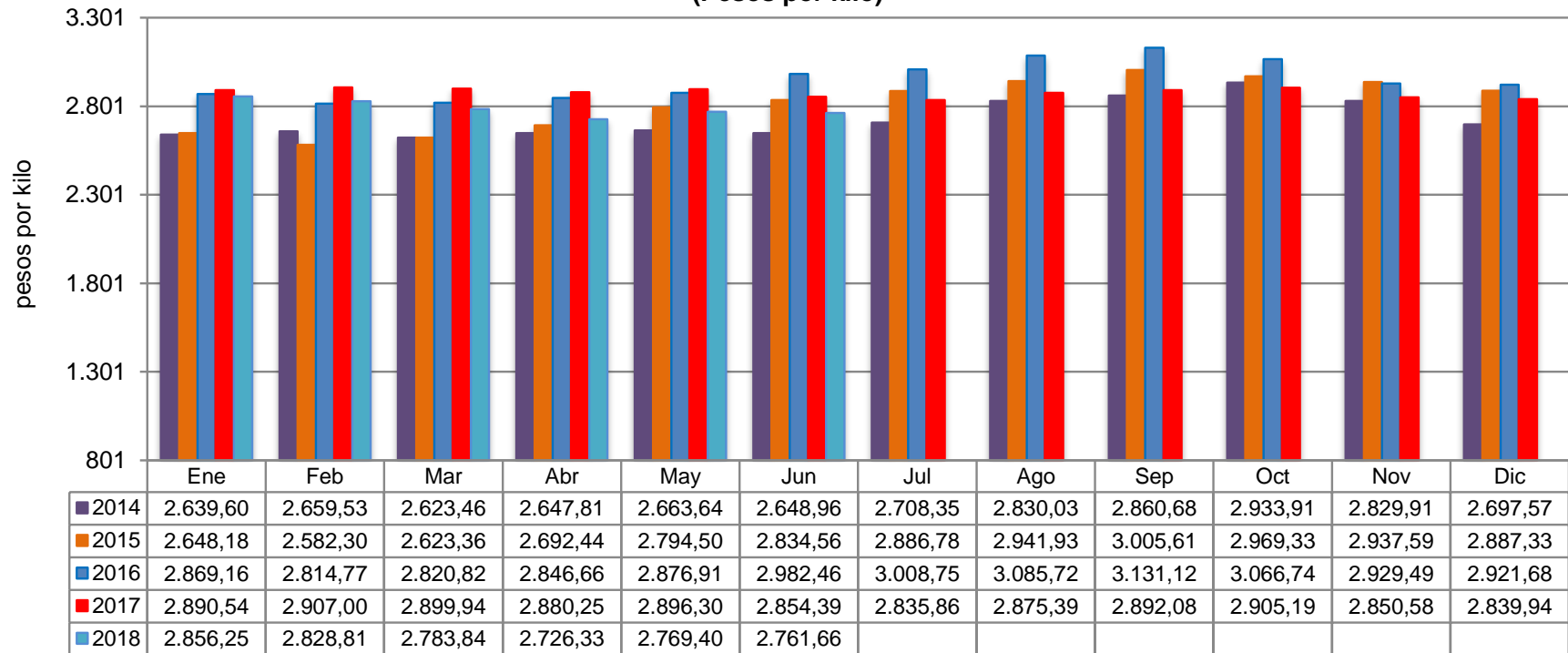

Fuente: Odepa.

**Cuadro 7**  
**Exportaciones de carne de bovino por destino**

| País de destino     | Cantidad (toneladas) |              |              |                | Valor (miles de USD FOB) |               |               |                |                | USD/tonelada |              |                |
|---------------------|----------------------|--------------|--------------|----------------|--------------------------|---------------|---------------|----------------|----------------|--------------|--------------|----------------|
|                     | 2017                 | Ene - Sep    |              |                | 2017                     | Ene - Sep     |               |                |                | Ene - Sep    |              |                |
|                     |                      | 2017         | 2018         | Var. 18/17 (%) |                          | 2017          | 2018          | Var. 18/17 (%) | Part. 2018 (%) | 2017         | 2018         | Var. 18/17 (%) |
| China               | 4.195                | 3.343        | 4.343        | 29,9           | 14.242                   | 11.144        | 15.822        | 42             | 52,1           | 3.334        | 3.643        | 9,3            |
| Canadá              | 1.024                | 670          | 1.209        | 80,4           | 3.793                    | 2.444         | 4.998         | 104,5          | 16,4           | 3.648        | 4.134        | 13,3           |
| España              | 144                  | 103          | 111          | 7,8            | 2.825                    | 1.992         | 2.247         | 12,8           | 7,4            | 19.340       | 20.243       | 4,7            |
| Cuba                | 489                  | 214          | 544          | 154,2          | 1.907                    | 851           | 2.073         | 143,6          | 6,8            | 3.977        | 3.811        | -4,2           |
| Corea del Sur       | 447                  | 292          | 380          | 30,1           | 1.686                    | 1.085         | 1.577         | 45,3           | 5,2            | 3.716        | 4.150        | 11,7           |
| Costa Rica          | 446                  | 446          | 195          | -56,3          | 2.160                    | 2.160         | 969           | -55,1          | 3,2            | 4.843        | 4.969        | 2,6            |
| Alemania            | 45                   | 31           | 43           | 38,7           | 881                      | 573           | 915           | 59,7           | 3              | 18.484       | 21.279       | 15,1           |
| Colombia            | 297                  | 186          | 69           | -62,9          | 1.592                    | 1.008         | 372           | -63,1          | 1,2            | 5.419        | 5.391        | -0,5           |
| Holanda             | 39                   | 30           | 43           | 43,3           | 238                      | 176           | 288           | 63,6           | 0,9            | 5.867        | 6.698        | 14,2           |
| Brasil              | 0                    | 0            | 45           |                | 0                        | 0             | 218           |                | 0,7            |              | 4.844        |                |
| <b>SUB - TOTAL</b>  | <b>7.126</b>         | <b>5.315</b> | <b>6.982</b> | <b>31,4</b>    | <b>29.324</b>            | <b>21.433</b> | <b>29.479</b> | <b>37,5</b>    | <b>97</b>      | <b>4.033</b> | <b>4.222</b> | <b>4,7</b>     |
| <b>OTROS PAÍSES</b> | <b>391</b>           | <b>326</b>   | <b>91</b>    | <b>-72,1</b>   | <b>2.522</b>             | <b>1.880</b>  | <b>907</b>    | <b>-51,8</b>   | <b>3</b>       | <b>5.767</b> | <b>9.967</b> | <b>72,8</b>    |
| <b>TOTAL</b>        | <b>7.517</b>         | <b>5.641</b> | <b>7.073</b> | <b>25,4</b>    | <b>31.846</b>            | <b>23.313</b> | <b>30.386</b> | <b>30,3</b>    | <b>100</b>     | <b>4.133</b> | <b>4.296</b> | <b>4,0</b>     |

Fuente: elaborado por Odepa con información del Servicio Nacional de Aduanas.

Nota: cifras sujetas a actualizaciones.

| Cuadro 8  |          |  |                      |                |                |                       |                 |                 |
|---|----------|--|----------------------|----------------|----------------|-----------------------|-----------------|-----------------|
| Exportaciones de carne de bovino por principales productos y destinos |          |  |                      |                |                |                       |                 |                 |
| País de destino   | Código   | Producto   | Cantidad (toneladas) |                |                | Valor (miles USD FOB) |                 |                 |
|   |          |  | 2017                 | Ene - Sep      |                | 2017                  | Ene - Sep       |                 |
|   |          |  |                      | 2017           | 2018           |                       | 2017            | 2018            |
| Alemania  | 02012000 | Carne bovina en trozos sin deshuesar, fresca o refrigerada       | 1,8                  | 1,8            | 1,3            | 27,3                  | 27,3            | 19,9            |
| Costa Rica  |          |  | 0,4                  | 0,4            | 0,0            | 3,3                   | 3,3             | 0,0             |
| España  |          |  | 13,4                 | 9,7            | 9,0            | 338,9                 | 250,5           | 218,0           |
| Estados Unidos  |          |  | 0,0                  | 0,0            | 0,0            | 0,0                   | 0,0             | 0,1             |
| Francia   |          |  | 0,5                  | 0,1            | 0,6            | 9,7                   | 2,8             | 11,0            |
| Grecia  |          |  | 0,1                  | 0,0            | 0,0            | 1,0                   | 0,0             | 0,0             |
| Reino Unido   |          |  | 0,2                  | 0,2            | 0,4            | 3,9                   | 2,7             | 5,8             |
| Suecia  |          |  | 0,1                  | 0,1            | 0,0            | 6,0                   | 6,0             | 0,0             |
| <b>Subtotal</b>   |          |  |                      |                | <b>16,6</b>    | <b>12,3</b>           | <b>11,2</b>     | <b>390,1</b>    |
| Alemania  | 02013000 | Carne bovina deshuesada fresca o refrigerada (total)             | 43,3                 | 28,8           | 41,9           | 854,2                 | 545,8           | 895,3           |
| Brasil  |          |  | 0,0                  | 0,0            | 44,8           | 0,0                   | 0,0             | 217,8           |
| Canadá  |          |  | 0,4                  | 0,3            | 2,1            | 3,5                   | 2,3             | 22,5            |
| Colombia  |          |  | 1,6                  | 1,6            | 0,0            | 48,2                  | 48,2            | 0,0             |
| Costa Rica  |          |  | 5,9                  | 5,9            | 0,0            | 48,6                  | 48,6            | 0,0             |
| España  |          |  | 129,9                | 92,9           | 102,1          | 2.479,0               | 1.739,7         | 2.025,5         |
| Estados Unidos  |          |  | 73,8                 | 38,2           | 17,2           | 585,0                 | 271,2           | 120,4           |
| Francia   |          |  | 5,8                  | 2,9            | 6,6            | 122,5                 | 67,9            | 119,1           |
| Holanda   |          |  | 0,6                  | 0,6            | 0,0            | 14,9                  | 14,5            | 0,0             |
| Perú  |          |  | 0,2                  | 0,2            | 0,4            | 3,1                   | 3,1             | 7,3             |
| Reino Unido   |          |  | 1,6                  | 0,4            | 10,2           | 39,2                  | 9,7             | 141,9           |
| Suecia  |          |  | 3,4                  | 2,9            | 2,9            | 116,8                 | 101,5           | 83,8            |
| Suiza   |          |  | 2,5                  | 1,3            | 1,9            | 132,4                 | 67,4            | 76,3            |
| <b>Subtotal</b>   |          |  | <b>269,1</b>         | <b>176,0</b>   | <b>230,2</b>   | <b>4.447,3</b>        | <b>2.919,8</b>  | <b>3.710,0</b>  |
| Canadá  | 2022000  | Carne bovina los demás cortes (trozos) sin deshuesar, congeladas | 6,9                  | 6,9            | 0,0            | 33,3                  | 33,3            | 0,0             |
| China   |          |  | 3.078,0              | 2.552,7        | 3.209,2        | 8.819,7               | 7.331,2         | 10.062,9        |
| Corea del Sur   |          |  | 275,9                | 183,1          | 244,1          | 880,9                 | 567,2           | 918,4           |
| Costa Rica  |          |  | 63,8                 | 63,8           | 19,1           | 211,4                 | 211,4           | 78,2            |
| Cuba  |          |  | 3,0                  | 2,9            | 2,3            | 18,6                  | 18,2            | 10,3            |
| España  |          |  | 0,0                  | 0,0            | 0,2            | 0,0                   | 0,0             | 3,3             |
| Holanda   |          |  | 1,3                  | 0,7            | 3,4            | 10,2                  | 5,7             | 25,6            |
| Japón   |          |  | 0,0                  | 0,0            | 0,0            | 0,1                   | 0,1             | 0,2             |
| Perú  |          |  | 0,1                  | 0,1            | 0,0            | 1,9                   | 1,9             | 0,4             |
| <b>Subtotal</b>   |          |  | <b>3.429,0</b>       | <b>2.810,2</b> | <b>3.478,3</b> | <b>9.976,2</b>        | <b>8.169,0</b>  | <b>11.099,2</b> |
| Canadá  | 02023000 | Carne bovina deshuesada congelada (total)                        | 1.016,5              | 662,5          | 1.206,6        | 3.755,7               | 2.408,5         | 4.975,1         |
| China   |          |  | 1.117,5              | 790,4          | 1.097,7        | 5.422,4               | 3.812,7         | 5.641,3         |
| Colombia  |          |  | 295,3                | 184,7          | 68,9           | 1.544,0               | 959,9           | 371,5           |
| Corea del Sur   |          |  | 170,7                | 108,5          | 136,0          | 805,1                 | 517,9           | 659,0           |
| Costa Rica  |          |  | 376,0                | 376,0          | 175,7          | 1.896,7               | 1.896,7         | 890,7           |
| Cuba  |          |  | 485,7                | 211,2          | 541,3          | 1.888,4               | 833,1           | 2.063,0         |
| España  |          |  | 0,7                  | 0,1            | 0,0            | 7,4                   | 1,3             | 0,0             |
| Estados Unidos  |          |  | 238,8                | 238,8          | 0,0            | 996,6                 | 996,6           | 0,0             |
| Francia   |          |  | 6,1                  | 6,1            | 0,0            | 38,9                  | 38,9            | 0,0             |
| Grecia  |          |  | 1,5                  | 0,0            | 0,0            | 18,5                  | 0,0             | 0,0             |
| Holanda   |          |  | 37,0                 | 28,3           | 40,0           | 213,0                 | 155,7           | 261,9           |
| Hong Kong   |          |  | 1,9                  | 1,9            | 11,3           | 6,0                   | 6,0             | 49,4            |
| Japón   |          |  | 12,2                 | 9,2            | 7,4            | 131,4                 | 91,8            | 68,1            |
| México  |          |  | 0,0                  | 0,0            | 2,8            | 0,0                   | 0,0             | 6,2             |
| Panamá  |          |  | 21,6                 | 21,6           | 0,0            | 185,4                 | 185,4           | 0,0             |
| Perú  |          |  | 21,0                 | 3,0            | 5,2            | 123,3                 | 27,3            | 48,9            |
| Terr. británico en América  |          |  | 0,0                  | 0,0            | 0,2            | 0,0                   | 0,0             | 1,9             |
| Terr. francés en Australia  |          |  | 0,0                  | 0,0            | 24,5           | 0,0                   | 0,0             | 167,0           |
| <b>Subtotal</b>   |          |  |                      |                | <b>3.802,4</b> | <b>2.642,2</b>        | <b>3.317,5</b>  | <b>17.032,8</b> |
| China   | 02021000 | Carne bovina en canales o medias canales, congeladas             | 0,0                  | 0,0            | 36,0           | 0,0                   | 0,0             | 117,9           |
| <b>Subtotal</b>   |          |  | <b>0,0</b>           | <b>0,0</b>     | <b>36,0</b>    | <b>0,0</b>            | <b>0,0</b>      | <b>117,9</b>    |
| <b>Total general</b>  |          |  | <b>7.517,0</b>       | <b>5.640,7</b> | <b>7.073,2</b> | <b>31.846,3</b>       | <b>23.312,9</b> | <b>30.385,9</b> |

Fuente: elaborado por Odepa con información del Servicio Nacional de Aduanas.  
Nota: cifras sujetas a actualizaciones.

| Cuadro 9  |          |   |                      |                |                |                       |                |                |
|---|----------|---|----------------------|----------------|----------------|-----------------------|----------------|----------------|
| Exportaciones de subproductos bovinos por tipo y destinos |          |   |                      |                |                |                       |                |                |
| País de destino   | Código   | Producto  | Cantidad (toneladas) |                |                | Valor (miles USD FOB) |                |                |
|   |          |   | 2017                 | Ene - Sep      |                | 2017                  | Ene - Sep      |                |
|   |          |   |                      | 2017           | 2018           |                       | 2017           | 2018           |
| Corea del Sur   | 02062100 | Despojos comestibles, lenguas de bovinos congeladas       | 0,1                  | 0,0            | 11,5           | 0,9                   | 0,0            | 89,3           |
| Costa Rica  |          |   | 0,0                  | 0,0            | 6,0            | 0,0                   | 0,0            | 46,2           |
| Francia   |          |   | 0,0                  | 0,0            | 0,6            | 0,0                   | 0,0            | 3,9            |
| Japón   |          |   | 347,6                | 262,5          | 204,1          | 3.124,8               | 2.491,2        | 1.587,9        |
| México  |          |   | 14,7                 | 14,5           | 6,5            | 128,4                 | 126,9          | 48,2           |
| <b>Subtotal</b>   |          |   | <b>362,4</b>         | <b>277,0</b>   | <b>228,8</b>   | <b>3.254,1</b>        | <b>2.618,1</b> | <b>1.775,5</b> |
| Canadá  | 02062900 | Los demás despojos comestibles de bovinos, congelados     | 4,4                  | 4,4            | 0,0            | 13,8                  | 13,8           | 0,0            |
| China   |          |   | 0,1                  | 0,1            | 0,0            | 0,2                   | 0,2            | 0,0            |
| Corea del Sur   |          |   | 172,7                | 111,5          | 150,1          | 477,4                 | 293,1          | 444,3          |
| Hong Kong   |          |   | 339,7                | 248,7          | 139,7          | 823,6                 | 572,6          | 398,4          |
| Japón   |          |   | 143,5                | 113,1          | 110,7          | 559,3                 | 432,5          | 578,5          |
| México  |          |   | 170,7                | 128,8          | 116,1          | 252,4                 | 204,6          | 196,0          |
| Perú  |          |   | 115,2                | 93,1           | 61,3           | 156,7                 | 128,0          | 88,9           |
| <b>Subtotal</b>   |          |   | <b>946,2</b>         | <b>699,8</b>   | <b>577,8</b>   | <b>2.283,5</b>        | <b>1.644,7</b> | <b>1.706,2</b> |
| Colombia  | 16025000 | Las demás preparaciones de bovinos, incluidas las mezclas | 3,1                  | 3,1            | 0,0            | 20,6                  | 20,6           | 0,0            |
| Costa Rica  |          |   | 10,0                 | 5,0            | 10,0           | 56,7                  | 28,4           | 56,4           |
| Cuba  |          |   | 442,3                | 222,6          | 472,0          | 1.252,4               | 641,8          | 1.321,1        |
| Perú  |          |   | 24,3                 | 4,5            | 17,3           | 126,9                 | 23,7           | 93,1           |
| Senegal   |          |   | 48,2                 | 48,2           | 23,9           | 86,7                  | 86,7           | 43,0           |
| Terr. francés en Australia                                |          |   | 0,0                  | 0,0            | 1,5            | 0,0                   | 0,0            | 7,0            |
| <b>Subtotal</b>   |          |   | <b>528,0</b>         | <b>283,4</b>   | <b>524,7</b>   | <b>1.543,3</b>        | <b>801,1</b>   | <b>1.520,6</b> |
| <b>Total general</b>                                      |          |   | <b>1.836,5</b>       | <b>1.260,3</b> | <b>1.331,2</b> | <b>7.080,8</b>        | <b>5.064,0</b> | <b>5.002,3</b> |

Fuente: elaborado por Odepa con información del Servicio Nacional de Aduanas.  
Nota: cifras sujetas a actualizaciones.

| Cuadro 10   |          |  |                      |                |                |                       |                 |                 |
|---|----------|--|----------------------|----------------|----------------|-----------------------|-----------------|-----------------|
| Chile. Exportaciones de cuero por productos y destino |          |  |                      |                |                |                       |                 |                 |
| País de destino                                       | Código   | Producto   | Cantidad (toneladas) |                |                | Valor (miles USD FOB) |                 |                 |
|   |          |  | 2017                 | Ene - Sep      |                | 2017                  | Ene - Sep       |                 |
|   |          |  |                      | 2017           | 2018           |                       | 2017            | 2018            |
| Croacia   | 41012000 | Cueros y pieles enteras, en bruto, de bovinos y equinos hasta 8 kg secas, 10 kg para salados secos y 16 kg para los frescos, salados verdes (húmedos) o conservados de otro modo | 20,1                 | 20,1           | 0,0            | 25,6                  | 25,6            | 0,0             |
| Italia  |          |  | 14,8                 | 0,0            | 0,0            | 63,5                  | 0,0             | 0,0             |
| <b>Subtotal</b>                                       |          |  | <b>34,9</b>          | <b>0,0</b>     | <b>0,0</b>     | <b>89,2</b>           | <b>0,0</b>      | <b>0,0</b>      |
| Albania   | 41015000 | Cueros y pieles enteras, en bruto, de bovinos y equinos de peso unitario > a 16 kg   | 19,3                 | 0,0            | 0,0            | 29,2                  | 0,0             | 0,0             |
| Bélgica   |          |  | 214,6                | 189,7          | 75,6           | 247,5                 | 221,2           | 80,3            |
| Bosnia - Herzegovina                                  |          |  | 89,6                 | 89,6           | 133,3          | 110,9                 | 110,9           | 159,3           |
| China   |          |  | 1.236,1              | 1.146,7        | 80,5           | 1.452,1               | 1.345,0         | 103,9           |
| Croacia   |          |  | 190,9                | 126,0          | 58,2           | 232,2                 | 155,2           | 73,3            |
| Ecuador   |          |  | 36,9                 | 0,0            | 0,0            | 49,2                  | 0,0             | 0,0             |
| España  |          |  | 265,2                | 173,7          | 68,4           | 313,1                 | 213,4           | 63,7            |
| Hong Kong   |          |  | 102,0                | 23,6           | 0,0            | 151,6                 | 23,6            | 0,0             |
| India   |          |  | 22,2                 | 22,2           | 0,0            | 27,8                  | 27,8            | 0,0             |
| Italia  |          |  | 1.841,6              | 1.266,0        | 1.484,7        | 2.469,8               | 1.671,0         | 1.912,1         |
| Japón   |          |  | 44,8                 | 44,8           | 21,1           | 64,9                  | 64,9            | 26,9            |
| México  |          |  | 485,1                | 262,2          | 773,9          | 666,2                 | 355,0           | 962,8           |
| Polonia   |          |  | 0,0                  | 0,0            | 23,0           | 0,0                   | 0,0             | 37,5            |
| Portugal  |          |  | 473,8                | 370,5          | 215,8          | 703,1                 | 553,7           | 303,5           |
| Reino Unido   |          |  | 20,2                 | 20,2           | 0,0            | 20,4                  | 20,4            | 0,0             |
| Singapur  |          |  | 90,9                 | 90,9           | 0,0            | 138,2                 | 138,2           | 0,0             |
| Tailandia   |          |  | 923,5                | 781,1          | 417,3          | 1.192,7               | 1.006,7         | 485,5           |
| Turquía   | 123,3    | 123,3  | 158,1                | 145,6          | 145,6          | 190,5                 |                 |                 |
| <b>Subtotal</b>                                       |          |  | <b>6.180,1</b>       | <b>4.730,7</b> | <b>3.509,8</b> | <b>8.014,5</b>        | <b>6.052,6</b>  | <b>4.399,1</b>  |
| Alemania  | 41041100 | Cueros y pieles curtidos de bovinos o equinos, en estado húmedo (incluido el <i>wet blue</i> , plena flor sin dividir; divididos con la flor)                                    | 0,0                  | 0,0            | 17,9           | 0,0                   | 0,0             | 41,6            |
| Brasil  |          |  | 189,5                | 95,7           | 408,2          | 539,9                 | 270,6           | 1.134,0         |
| China   |          |  | 1.007,1              | 862,5          | 370,0          | 2.915,0               | 2.451,1         | 951,7           |
| Colombia  |          |  | 1,4                  | 1,4            | 40,1           | 31,3                  | 31,3            | 169,9           |
| El Salvador   |          |  | 19,8                 | 19,8           | 0,0            | 73,0                  | 73,0            | 0,0             |
| España  |          |  | 36,1                 | 19,4           | 16,3           | 99,7                  | 53,9            | 34,1            |
| Haití   |          |  | 100,7                | 80,4           | 36,5           | 270,9                 | 217,3           | 102,8           |
| Holanda   |          |  | 0,0                  | 0,0            | 22,4           | 0,0                   | 0,0             | 53,7            |
| Hong Kong   |          |  | 87,9                 | 71,3           | 65,7           | 375,1                 | 294,7           | 301,9           |
| India   |          |  | 55,9                 | 55,9           | 43,8           | 169,6                 | 169,6           | 135,6           |
| Italia  |          |  | 2.451,2              | 1.668,6        | 2.231,1        | 6.270,1               | 4.416,2         | 5.089,8         |
| Japón   |          |  | 0,0                  | 0,0            | 21,7           | 0,0                   | 0,0             | 100,0           |
| México  |          |  | 112,9                | 112,7          | 65,0           | 283,8                 | 283,3           | 131,7           |
| Otros   |          |  | 18,2                 | 0,0            | 0,0            | 19,5                  | 0,0             | 0,0             |
| Pakistán  |          |  | 0,0                  | 0,0            | 3,6            | 0,0                   | 0,0             | 10,6            |
| Portugal  |          |  | 0,0                  | 0,0            | 23,0           | 0,0                   | 0,0             | 89,7            |
| Reino Unido   |          |  | 0,0                  | 0,0            | 22,7           | 0,0                   | 0,0             | 50,0            |
| Sudáfrica   | 72,2     | 72,2   | 0,0                  | 177,0          | 177,0          | 0,0                   |                 |                 |
| Taiwán  | 97,8     | 95,3   | 34,2                 | 353,5          | 342,1          | 37,5                  |                 |                 |
| Turquía   | 0,0      | 0,0  | 23,2                 | 0,0            | 0,0            | 84,0                  |                 |                 |
| Ucrania   | 20,9     | 0,0  | 0,0                  | 50,1           | 0,0            | 0,0                   |                 |                 |
| Vietnam   | 204,3    | 135,1  | 0,0                  | 266,8          | 179,0          | 0,0                   |                 |                 |
| <b>Subtotal</b>                                       |          |  | <b>4.475,8</b>       | <b>3.290,4</b> | <b>3.445,5</b> | <b>11.895,3</b>       | <b>8.959,2</b>  | <b>8.518,3</b>  |
| Brasil  | 41041900 | Los demás cueros y pieles curtidos de bovinos o equinos, en estado húmedo (incluido el <i>wet blue</i> )   | 0,0                  | 0,0            | 26,7           | 0,0                   | 0,0             | 72,8            |
| China   |          |  | 512,8                | 411,8          | 485,5          | 759,1                 | 628,9           | 550,3           |
| Colombia  |          |  | 0,0                  | 0,0            | 0,2            | 0,0                   | 0,0             | 4,5             |
| Hong Kong   |          |  | 0,0                  | 0,0            | 26,0           | 0,0                   | 0,0             | 26,9            |
| Italia  |          |  | 0,0                  | 0,0            | 23,4           | 0,0                   | 0,0             | 95,5            |
| Taiwán  |          |  | 0,0                  | 0,0            | 179,4          | 0,0                   | 0,0             | 180,9           |
| Vietnam   | 403,6    | 351,9  | 51,3                 | 540,8          | 472,2          | 52,8                  |                 |                 |
| <b>Subtotal</b>                                       |          |  | <b>916,4</b>         | <b>763,6</b>   | <b>792,4</b>   | <b>1.300,0</b>        | <b>1.101,1</b>  | <b>983,8</b>    |
| <b>Total general</b>                                  |          |  | <b>11.607,2</b>      | <b>8.784,7</b> | <b>7.747,8</b> | <b>21.299,0</b>       | <b>16.112,9</b> | <b>13.901,2</b> |

Fuente: elaborado por Odepa con información del Servicio Nacional de Aduanas.

Nota: cifras sujetas a actualizaciones.

| Cuadro 11                                   |                      |                |                |                |             |                          |                |                |                |                |              |              |                |
|---|----------------------|----------------|----------------|----------------|-------------|--------------------------|----------------|----------------|----------------|----------------|--------------|--------------|----------------|
| Importaciones de carne de bovino por origen |                      |                |                |                |             |                          |                |                |                |                |              |              |                |
| País de origen                              | Cantidad (toneladas) |                |                |                |             | Valor (miles de USD CIF) |                |                |                |                | USD/tonelada |              |                |
|   | 2017                 | Ene - Sep      |                |                |             | 2017                     | Ene - Sep      |                |                |                | Ene - Sep    |              |                |
|   |                      | 2017           | 2018           | Var. 18/17 (%) |             |                          | 2017           | 2018           | Var. 18/17 (%) | Part. 2018 (%) | 2017         | 2018         | Var. 18/17 (%) |
| Brasil                                      | 62.905               | 42.776         | 82.522         | 92,9           | 49,8        | 289.497                  | 197.184        | 365.293        | 85,3           | 44,3           | 4.610        | 4.427        | -4,0           |
| Paraguay                                    | 93.587               | 70.153         | 49.350         | -29,7          | 48,47230667 | 444.352                  | 331.765        | 249.800        | -24,7          | 30,3           | 4.729        | 5.062        | 7,0            |
| Argentina                                   | 27.980               | 20.920         | 24.573         | 17,5           |             | 164.182                  | 120.400        | 144.947        | 20,4           | 17,6           | 5.755        | 5.899        | 2,5            |
| Estados Unidos                              | 8.662                | 6.573          | 5.619          | -14,5          |             | 56.213                   | 40.695         | 42.754         | 5,1            | 5,2            | 6.191        | 7.609        | 22,9           |
| Uruguay                                     | 5.129                | 3.888          | 3.222          | -17,1          |             | 29.676                   | 22.322         | 19.076         | -14,5          | 2,3            | 5.741        | 5.921        | 3,1            |
| Canadá                                      | 413                  | 298            | 300            | 0,7            |             | 2.716                    | 1.892          | 1.999          | 5,7            | 0,2            | 6.349        | 6.663        | 5,0            |
| Colombia                                    | 98                   | 98             | 0              |                |             | 489                      | 489            | 0              |                | 0              | <b>4.990</b> | <b>0</b>     | <b>0,0</b>     |
| OTROS PAÍSES                                | 2                    | 0              | -1             |                |             | 1                        | 3              | -1             | -150           | 0              |              |              |                |
| <b>TOTAL</b>                                | <b>198.821</b>       | <b>144.728</b> | <b>165.586</b> | <b>14,4</b>    |             | <b>987.336</b>           | <b>714.848</b> | <b>823.898</b> | <b>15,3</b>    | <b>100</b>     | <b>4.939</b> | <b>4.976</b> | <b>0,7</b>     |

Fuente: elaborado por Odepa con información del Servicio Nacional de Aduanas.

Nota: cifras sujetas a actualizaciones. Cifras del mes julio en revisión debido a errores de digitación en partidas de carne desde Brasil

| Cuadro 12   |          |  |                      |                  |                  |                       |                  |                  |
|---|----------|--|----------------------|------------------|------------------|-----------------------|------------------|------------------|
| Importaciones de carne de bovino por productos y origen |          |  |                      |                  |                  |                       |                  |                  |
| País de origen  | Código   | Producto   | Cantidad (toneladas) |                  |                  | Valor (miles USD CIF) |                  |                  |
|   |          |  | 2017                 | Ene - Sep        |                  | 2017                  | Ene - Sep        |                  |
|   |          |  |                      | 2017             | 2018             |                       | 2017             | 2018             |
| Estados Unidos  | 02012000 | Carne bovina en trozos sin deshuesar, fresca o refrigerada       | 379,2                | 315,5            | 160,2            | 2.674,0               | 2.132,4          | 1.368,6          |
| Paraguay  |          |  | 23,8                 | 0,0              | 0,0              | 79,8                  | 0,0              | 0,0              |
| <b>Subtotal</b>   |          |  | <b>403,0</b>         | <b>315,5</b>     | <b>160,2</b>     | <b>2.753,8</b>        | <b>2.132,4</b>   | <b>1.368,6</b>   |
| Argentina   | 02013000 | Carne bovina deshuesada, fresca o refrigerada (total)            | 27.285,0             | 20.292,8         | 24.385,4         | 161.470,5             | 118.140,8        | 144.094,8        |
| Australia   |          |  | 0,0                  | 0,0              | 0,0              | 0,8                   | 0,8              | 0,0              |
| Brasil  |          |  | 52.933,8             | 35.615,3         | 67.387,3         | 249.976,3             | 168.161,9        | 313.309,4        |
| Canadá  |          |  | 297,7                | 250,5            | 280,6            | 1.637,8               | 1.375,6          | 1.782,5          |
| Colombia  |          |  | 97,9                 | 97,9             | 0,0              | 489,4                 | 489,4            | 0,0              |
| Estados Unidos  |          |  | 6.686,1              | 5.774,8          | 2.561,8          | 41.547,3              | 34.862,3         | 20.970,0         |
| Holanda   |          |  | 0,0                  | 0,0              | 0,7              | 0,0                   | 0,0              | 16,8             |
| Paraguay  |          |  | 84.337,3             | 63.042,7         | 47.618,3         | 415.168,5             | 309.387,2        | 243.827,9        |
| Uruguay   |          |  | 4.727,6              | 3.525,2          | 3.071,7          | 27.798,4              | 20.624,3         | 18.313,0         |
| <b>Subtotal</b>   |          |  | <b>176.365,4</b>     | <b>128.599,2</b> | <b>145.305,6</b> | <b>898.088,9</b>      | <b>653.042,2</b> | <b>742.314,4</b> |
| Canadá  | 02022000 | Carne bovina, los demás cortes (trozos) sin deshuesar, congelada | 56,5                 | 19,9             | 8,2              | 421,1                 | 167,6            | 85,2             |
| Estados Unidos  |          |  | 250,8                | 200,7            | 399,7            | 1.734,6               | 1.342,0          | 2.668,2          |
| Holanda   |          |  | 0,0                  | 0,0              | 0,2              | 0,0                   | 0,0              | 2,4              |
| <b>Subtotal</b>   |          |  | <b>307,3</b>         | <b>220,6</b>     | <b>408,1</b>     | <b>2.155,7</b>        | <b>1.509,6</b>   | <b>2.755,8</b>   |
| Argentina   | 02023000 | Carne bovina deshuesada congelada (total)                        | 695,4                | 627,2            | 187,4            | 2.711,3               | 2.259,4          | 852,0            |
| Brasil  |          |  | 9.994,0              | 7.160,8          | 15.134,5         | 39.521,2              | 29.022,3         | 51.984,0         |
| Canadá  |          |  | 59,3                 | 28,0             | 10,9             | 657,4                 | 349,3            | 131,0            |
| Estados Unidos  |          |  | 1.346,3              | 282,2            | 2.496,9          | 10.257,6              | 2.358,7          | 17.747,0         |
| Holanda   |          |  | 0,2                  | 0,0              | 0,5              | 3,3                   | 0,0              | 10,6             |
| Paraguay  |          |  | 9.225,9              | 7.109,9          | 1.732,1          | 29.104,1              | 22.378,2         | 5.972,4          |
| Uruguay   |          |  | 401,1                | 362,6            | 149,8            | 1.877,4               | 1.698,0          | 762,7            |
| Otros   |          |  | 45,3                 | 22,0             | 0,0              | 205,7                 | 97,6             | 0,0              |
| <b>Subtotal</b>   |          |  | <b>21.767,5</b>      | <b>15.592,8</b>  | <b>19.712,0</b>  | <b>84.337,9</b>       | <b>58.163,4</b>  | <b>77.459,6</b>  |
| <b>Total general</b>                                    |          |  | <b>198.843</b>       | <b>144.728</b>   | <b>165.586</b>   | <b>987.336</b>        | <b>714.848</b>   | <b>823.898</b>   |

Fuente: elaborado por Odepa con información del Servicio Nacional de Aduanas.

Nota: cifras sujetas a actualizaciones. Cifras del mes julio en revisión debido a errores de digitación en partidas de carne desde Brasil



| <b>Cuadro 13</b>   |          |   |                      |                |                |                       |                |                |
|--|----------|---|----------------------|----------------|----------------|-----------------------|----------------|----------------|
| <b>Importaciones de subproductos bovinos por tipo y origen</b> |          |   |                      |                |                |                       |                |                |
| País de origen   | Código   | Producto  | Cantidad (toneladas) |                |                | Valor (miles USD CIF) |                |                |
|  |          |   | 2017                 | Ene - Sep      |                | 2017                  | Ene - Sep      |                |
|  |          |   |                      | 2017           | 2018           |                       | 2017           | 2018           |
| Canadá   | 02062200 | Despojos comestibles, hígados de bovinos congelados       | 437,6                | 809,0          | 1.165,0        | 353,2                 | 731,4          | 1.063,7        |
| Estados Unidos   |          |   | 1.293,9              | 317,5          | 604,6          | 1.111,8               | 256,1          | 489,2          |
| <b>Subtotal</b>  |          |   | <b>1.731,5</b>       | <b>1.126,4</b> | <b>1.769,5</b> | <b>1.465,0</b>        | <b>987,5</b>   | <b>1.553,0</b> |
| Canadá   | 02062900 | Los demás despojos comestibles de bovinos, congelados     | 18,8                 | 9,3            | 3,8            | 44,1                  | 28,2           | 9,4            |
| Estados Unidos   |          |   | 191,8                | 109,2          | 216,1          | 389,5                 | 250,9          | 446,6          |
| México   |          |   | 0,0                  | 0,0            | 26,4           | 0,0                   | 0,0            | 133,6          |
| <b>Subtotal</b>  |          |   | <b>210,5</b>         | <b>118,5</b>   | <b>246,3</b>   | <b>433,6</b>          | <b>279,1</b>   | <b>589,5</b>   |
| Alemania   | 16025000 | Las demás preparaciones de bovinos, incluidas las mezclas | 0,2                  | 0,2            | 2,1            | 0,9                   | 0,9            | 4,3            |
| Argentina  |          |   | 53,0                 | 53,0           | 44,7           | 258,4                 | 258,4          | 272,5          |
| Brasil   |          |   | 305,5                | 283,6          | 197,6          | 1.632,2               | 1.519,2        | 1.170,7        |
| Corea del Sur  |          |   | 0,2                  | 0,2            | 0,0            | 0,4                   | 0,4            | 0,0            |
| España   |          |   | 55,0                 | 50,2           | 31,0           | 269,7                 | 245,0          | 155,0          |
| Estados Unidos   |          |   | 258,1                | 196,2          | 261,2          | 1.402,5               | 1.038,8        | 1.532,6        |
| Italia   |          |   | 0,0                  | 0,0            | 0,0            | 0,0                   | 0,0            | 0,0            |
| México   |          |   | 764,8                | 581,5          | 345,7          | 2.840,2               | 2.217,3        | 1.297,4        |
| Reino Unido  |          |   | 0,0                  | 0,0            | 0,0            | 0,1                   | 0,1            | 0,0            |
| Uruguay  |          |   | 0,0                  | 0,0            | 0,0            | 0,8                   | 0,8            | 0,0            |
| <b>Subtotal</b>  |          |   | <b>1.436,8</b>       | <b>1.164,8</b> | <b>882,2</b>   | <b>6.405,2</b>        | <b>5.281,0</b> | <b>4.432,5</b> |
| <b>Total general</b>   |          |   | <b>3.378,8</b>       | <b>2.409,8</b> | <b>2.898,0</b> | <b>8.303,8</b>        | <b>6.547,7</b> | <b>6.575,0</b> |

Fuente: elaborado por Odepa con información del Servicio Nacional de Aduanas.  
Nota: cifras sujetas a actualización. Cifras del mes julio en revisión debido a errores de digitación en partidas de carne desde Brasil

| Cuadro 14                                  |          |   |                      |              |              |                       |              |              |
|--|----------|---|----------------------|--------------|--------------|-----------------------|--------------|--------------|
| Importaciones de cueros por tipos y origen |          |   |                      |              |              |                       |              |              |
| País de origen                             | Código   | Producto  | Cantidad (toneladas) |              |              | Valor (miles USD CIF) |              |              |
|  |          |   | 2017                 | Ene- Sep     |              | 2016                  | Ene- Sep     |              |
|  |          |   |                      | 2017         | 2018         |                       | 2017         | 2018         |
| Argentina                                  | 41015000 | Cueros y pieles enteras, en bruto, de bovinos y equinos de peso unitario > a 16 kg  | 102,4                | 76,9         | 221,7        | 154,8                 | 109,8        | 330,9        |
| Otros                                      |          |   | 20,2                 | 0,0          | 41,2         | 32,3                  | 0,0          | 53,4         |
| <b>Subtotal</b>                            |          |   | <b>122,6</b>         | <b>76,9</b>  | <b>262,9</b> | <b>187,1</b>          | <b>109,8</b> | <b>384,3</b> |
| Argentina                                  | 41041100 | Cueros y pieles curtidos de bovinos o equinos, en estado húmedo (incluido el <i>wet blue</i> , plena flor sin dividir; divididos con la flor) | 19,2                 | 2,9          | 25,8         | 104,3                 | 16,3         | 155,6        |
| Australia                                  |          |   | 88,9                 | 52,0         | 17,3         | 523,6                 | 344,2        | 90,1         |
| Bolivia                                    |          |   | 0,1                  | 0,1          | 0,0          | 1,2                   | 1,2          | 0,0          |
| Brasil                                     |          |   | 0,8                  | 0,8          | 21,3         | 12,9                  | 12,9         | 61,6         |
| Ecuador                                    |          |   | 32,0                 | 17,9         | 0,0          | 99,2                  | 66,1         | 0,0          |
| Paraguay                                   |          |   | 2,3                  | 2,3          | 0,0          | 6,6                   | 6,6          | 0,0          |
| Turquía                                    |          |   | 3,2                  | 3,2          | 0,0          | 18,8                  | 18,8         | 0,0          |
| Uruguay                                    |          |   | 0,0                  | 0,0          | 34,0         | 0,0                   | 0,0          | 155,7        |
| Venezuela                                  |          |   | 0,0                  | 0,0          | 0,0          | 0,0                   | 0,0          | 0,3          |
| <b>Subtotal</b>                            |          |   | <b>146,5</b>         | <b>79,2</b>  | <b>98,4</b>  | <b>766,4</b>          | <b>466,0</b> | <b>463,3</b> |
| Argentina                                  | 41041900 | Los demás cueros y pieles curtidos de bovinos o equinos, en estado húmedo (incluido el <i>wet blue</i> )                                      | 6,5                  | 6,5          | 6,7          | 22,2                  | 22,2         | 103,8        |
| Australia                                  |          |   | 3,7                  | 3,7          | 0,0          | 6,1                   | 6,1          | 0,0          |
| Bolivia                                    |          |   | 17,7                 | 17,7         | 0,0          | 73,7                  | 73,7         | 0,0          |
| Brasil                                     |          |   | 40,4                 | 19,8         | 0,0          | 27,2                  | 12,7         | 0,0          |
| <b>Subtotal</b>                            |          |   | <b>68,3</b>          | <b>47,7</b>  | <b>6,7</b>   | <b>129,2</b>          | <b>114,7</b> | <b>103,8</b> |
| <b>Total general</b>                       |          |   | <b>337,4</b>         | <b>203,7</b> | <b>368,1</b> | <b>1.082,7</b>        | <b>690,5</b> | <b>951,4</b> |

Fuente: elaborado por Odepa con información del Servicio Nacional de Aduanas.  
Nota: cifras sujetas a actualizaciones.

**Cuadro 15**  
**Exportación de animales en pie (Código 01022900)**

| Pais de destino      | Número de Cabezas |               |               |               |            | VALOR (MILES DE US\$ FOB) |               |               |               |            |
|----------------------|-------------------|---------------|---------------|---------------|------------|---------------------------|---------------|---------------|---------------|------------|
|                      | Totales           |               | Ene - sep     |               |            | Totales                   |               | Ene - sep     |               |            |
|                      | 2016              | 2017          | 2016          | 2017          | 2018       | 2016                      | 2017          | 2016          | 2017          | 2018       |
| Perú                 | 0                 | 491           | 0             | 491           | 158        | 0                         | 719           | 0             | 719           | 220        |
| China                | 0                 | 12.519        | 0             | 9.287         | 0          | 0                         | 14.178        | 0             | 11.217        | 0          |
| Turquía              | 22.966            | 0             | 12.836        | 0             | 0          | 17.712                    | 0             | 9.994         | 0             | 0          |
| Ecuador              | 0                 | 840           | 0             | 840           | 0          | 0                         | 932           | 0             | 932           | 0          |
| Paraguay             | 40                | 0             | 40            | 0             | 0          | 28                        | 0             | 28            | 0             | 0          |
| <b>Total general</b> | <b>23.006</b>     | <b>13.850</b> | <b>12.876</b> | <b>10.618</b> | <b>158</b> | <b>17.740</b>             | <b>15.830</b> | <b>10.022</b> | <b>12.868</b> | <b>220</b> |

Fuente: elaborado por Odepa con información del Servicio Nacional de Aduanas e INE.

**Gráfico 9**  
**Importaciones mensuales de carne bovina**  
**Período ene 2015 - sep 2018**  
**(Toneladas)**

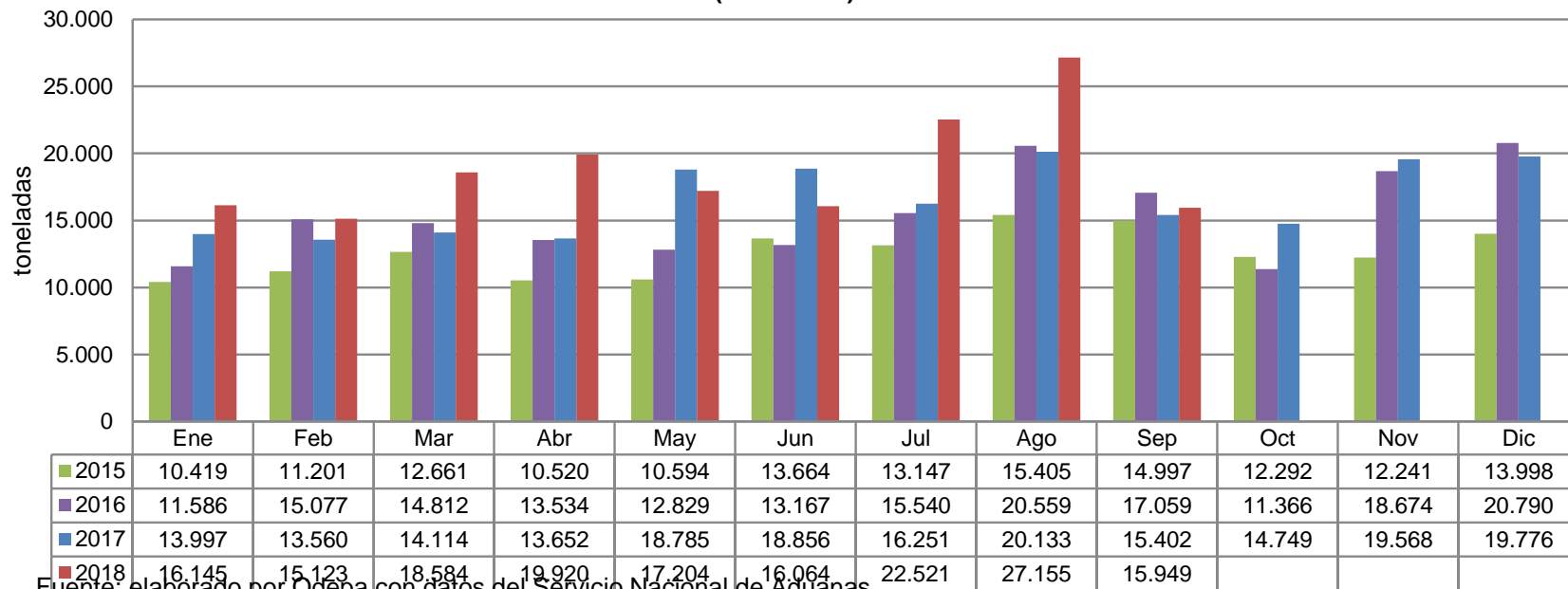

Fuente: elaborado por Odepa con datos del Servicio Nacional de Aduanas.

Nota: cifras sujetas a actualizaciones.

**Gráfico 10**  
**Precios mensuales de novillo vivo en países del Mercosur y Chile. Período ene 2015 - jul 2018**  
**(USD/Kg vivo)**

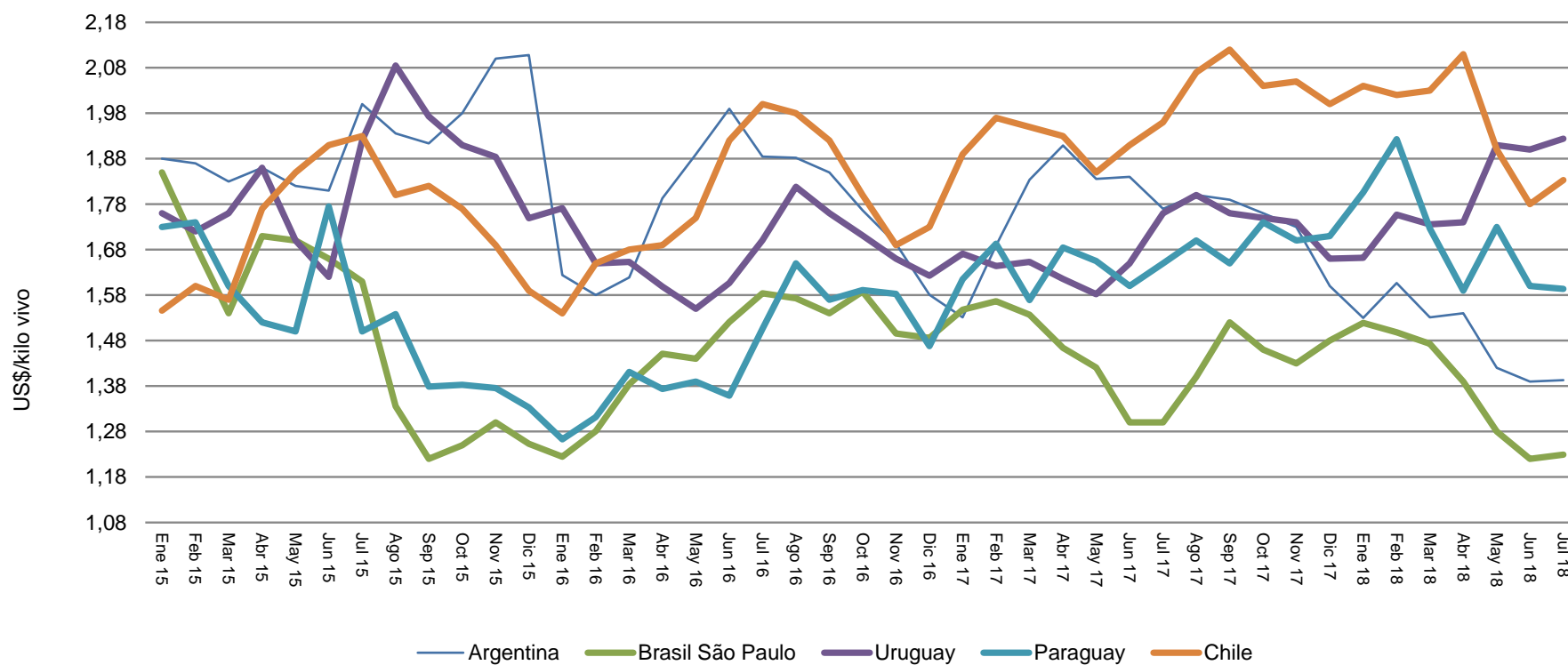

Fuente: elaborado por Odepa con información del Ministerio de Agroindustria de Argentina y AFECH A.G

**Cuadro 16**  
**Disponibilidad aparente de carnes por habitante**  
**Período 2001-2017**  
**(Kilos)**

| <b>Año</b> | <b>Bovino</b> | <b>Ovino</b> | <b>Porcino</b> | <b>Aves</b> | <b>Otras</b> | <b>Total</b> |
|------------|---------------|--------------|----------------|-------------|--------------|--------------|
| 2001       | 22,1          | 0,4          | 17,9           | 29,4        | 0,7          | 70,5         |
| 2002       | 22,1          | 0,4          | 19,4           | 27,6        | 0,7          | 70,2         |
| 2003       | 23,1          | 0,3          | 19,1           | 27,7        | 0,6          | 70,8         |
| 2004       | 24,3          | 0,3          | 18,4           | 30,8        | 0,6          | 73,7         |
| 2005       | 25,3          | 0,2          | 19,4           | 30,5        | 0,5          | 75,0         |
| 2006       | 22,1          | 0,3          | 22,6           | 34,1        | 0,6          | 79,0         |
| 2007       | 23,9          | 0,3          | 23,6           | 33,3        | 0,5          | 81,0         |
| 2008       | 22,2          | 0,4          | 25,1           | 33,4        | 0,5          | 81,2         |
| 2009       | 22,6          | 0,3          | 24,1           | 32,0        | 0,4          | 79,1         |
| 2010       | 23,8          | 0,2          | 24,4           | 33,4        | 0,4          | 81,9         |
| 2011       | 21,7          | 0,3          | 25,6           | 36,7        | 0,5          | 84,7         |
| 2012       | 22,5          | 0,3          | 27,0           | 36,9        | 0,5          | 87,2         |
| 2013       | 24,4          | 0,2          | 26,7           | 37,3        | 0,4          | 89,4         |
| 2014       | 24,9          | 0,2          | 24,2           | 37,0        | 0,4          | 87,2         |
| 2015       | 24,3          | 0,2          | 23,6           | 38,9        | 0,5          | 87,5         |
| 2016       | 26,7          | 0,2          | 23,7           | 41,2        | 0,4          | 92,2         |
| 2017       | 26,7          | 0,2          | 24,6           | 41,1        | 0,4          | 93,0         |

Nota: otras carnes comprende equino y caprino. La estimación no considera cambios de *stock*, por lo cual las cifras de disponibilidad aparente son sólo aproximadas. Corresponden a kilos netos, con o sin hueso, salvo en el caso de la carne bovina, en que se ha efectuado la equivalencia a carne en vara.

Fuente: elaborado por Odepa con información del Servicio Nacional de Aduanas e INE.