



Informativo regional

Región de Atacama

Mapa regional y

Administración Político -

Administrativo y geográficos*

Fuente: Elaborado por Odepa a partir de información de la Subsecretaría de Desarrollo Regional y Administrativo (SUBDERE). *Fuente: Elaborado por ODEPA con información del INE, 2017.

Capital regional*

COPIAPÓ

Superficie regional*

75.176,2 km²

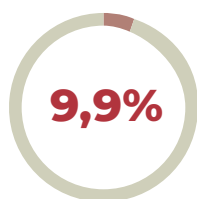

Superficie del territorio nacional

Comunas

Fuente: Elaborado por Odepa a partir de información de la Subsecretaría de Desarrollo Regional y Administrativo (SUBDERE).

- 21. Diego de Almagro
- 22. Chañaral
- 23. Caldera
- 24. Tierra Amarilla
- 25. Huasco
- 26. Vallenar
- 27. Freirina
- 28. Alto del Carmen
- 29. Copiapó

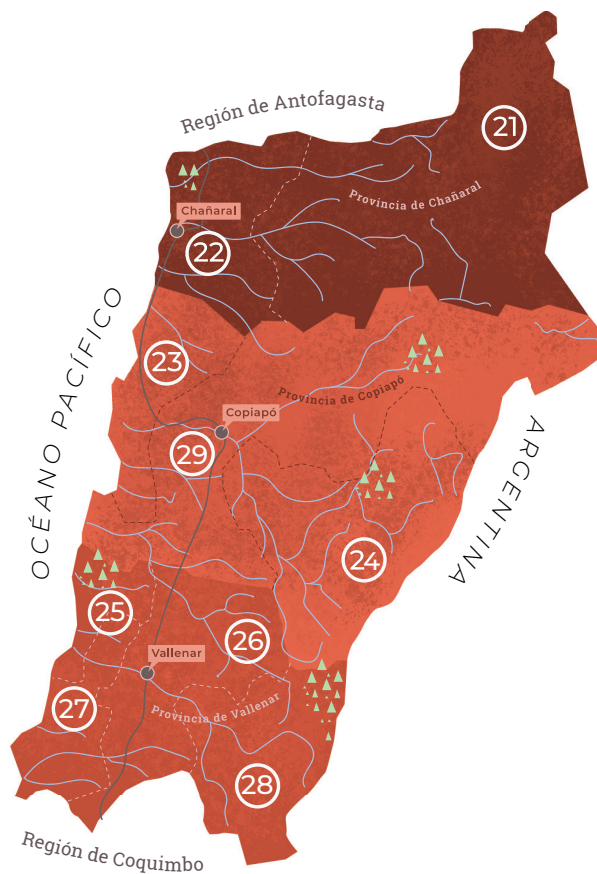

Simbología

- Ciudades principales
- - - Límite comunal
- Camino principal
- ▲ Área natural protegida
- Ríos
- Comuna rural
- Comuna mixta

Aspectos Demográficos*

*Fuente: Elaborado por ODEPA con información del INE, Censo, 2017

Población regional*

286.168



Del total de la población nacional

49,5% son mujeres

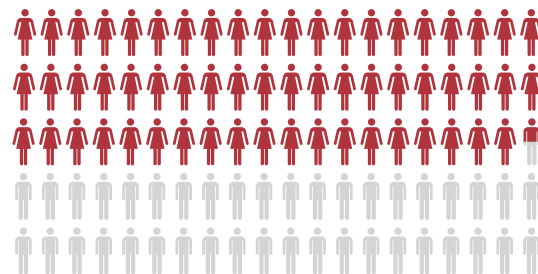

Ruralidad

Fuente: elaborado con información del Censo 2017.

Población viviendo en zonas rurales

77% Es superficie rural, **tipología PNDR**
Comunas con alta ruralidad (8 de 9 comunas)

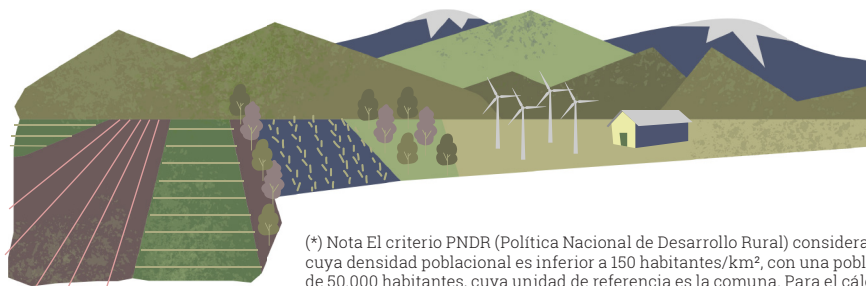
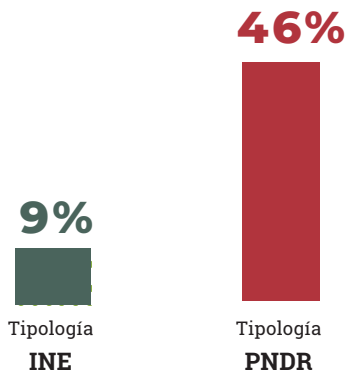

(*) Nota El criterio PNDR (Política Nacional de Desarrollo Rural) considera un poblamiento cuya densidad poblacional es inferior a 150 habitantes/km², con una población máxima de 50.000 habitantes, cuya unidad de referencia es la comuna. Para el cálculo de superficie rural regional se consideran las comunas mixtas y rurales. Criterio INE: asentamiento humano con población menor o igual a 1.000 habitantes, o entre 1.001 y 2.000 habitantes donde más del 50% de la población que declara haber trabajado, se dedica a actividades primarias.

Economía y empleo

PIB

Fuente: Banco Central de Chile.

\$62 mil millones de pesos
PIB regional agropecuario y silvícola (2018)



Total región | 3.323 mil MM\$
Total silvoagropecuario Atacama | 62 mil MM\$



Total silvoagropecuario país | 4.454 mil MM\$
Total silvoagropecuario Atacama | 62 mil MM\$

Empleo

Fuente: datos trimestre móvil diciembre 2020 – febrero 2021

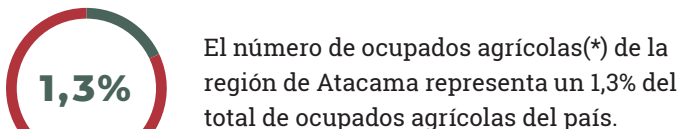

Región de Atacama | 8.004
Total país | 618.497

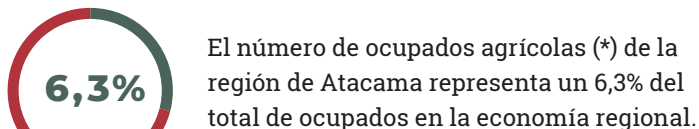

Región de Atacama | 8.004
Total región | 126.375

% Ocupados por categoría según total región

Total ocupados 8.004

61,9% Asalariado

30,5% Cuenta propia

Agricultores sin personas a cargo y que ejercen de manera independiente.

4,4% Empleador

Agricultores con personas a cargo.

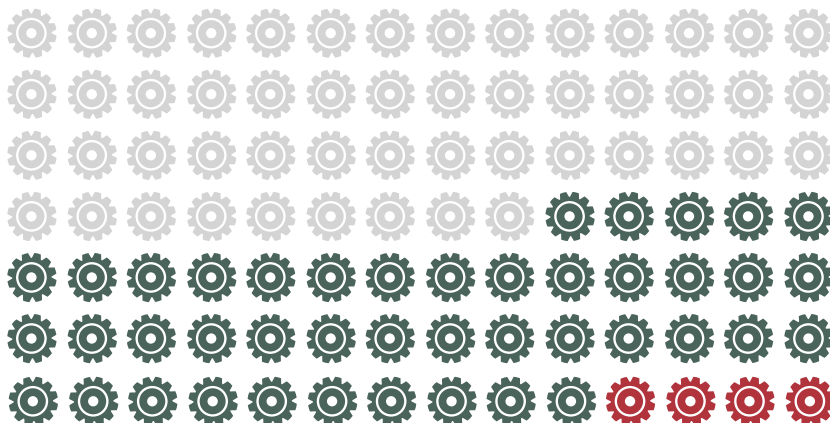

(*) Fuente: INE, series trimestrales
Nota: el porcentaje restante corresponde a familiar o personal no remunerado

Antecedentes sociales

Fuente: Elaborado por Odepa con información de la encuesta Casen 2017, Ministerio de Desarrollo Social

Tasa de pobreza por ingreso

(Considera el ingreso total de los hogares)

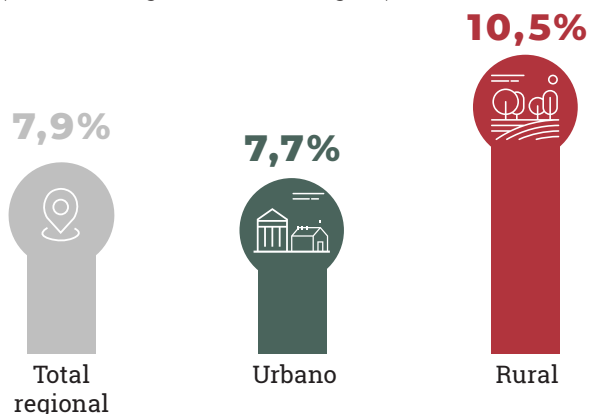

Tasa de pobreza multidimensional

(Considera indicadores de educación, salud, trabajo, vivienda y redes)

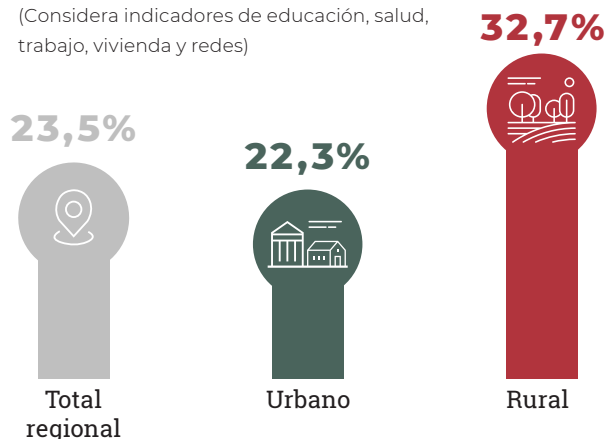

Antecedentes ambientales

Balance regional de Gases de Efecto Invernadero (GEI) y balance sector silvoagropecuario

Fuente: Tercer Informe Bienal MMA, 2018

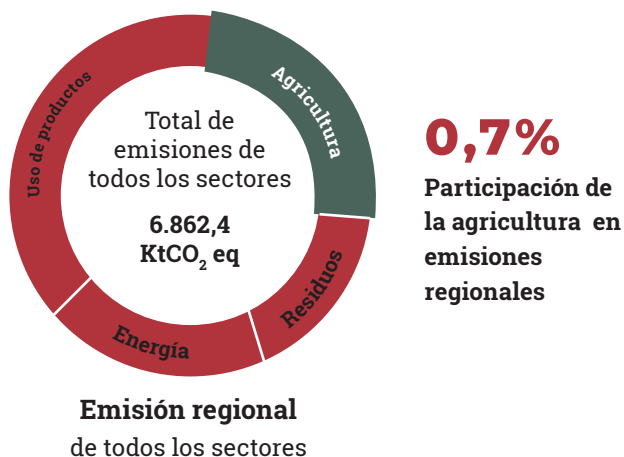

Emisiones agricultura

49,4 KtCO₂ eq

Balance sector silvoagropecuario**

17 KtCO₂ eq

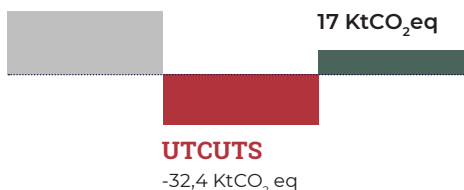

(*) Los valores que correspondan a absorciones o captura, se acompañarán de un signo negativo para representar su calidad de sumidero de gases de efecto invernadero.

(**) Resultado de la diferencia de KtCO₂ absorbidas.

Superficie de áreas protegidas

Fuente: SNASPE, CONAF, diciembre 2020

148.543,8 ha. las cuales corresponden al **0,80%** de la superficie protegida nacional (18.620.139,1 ha).

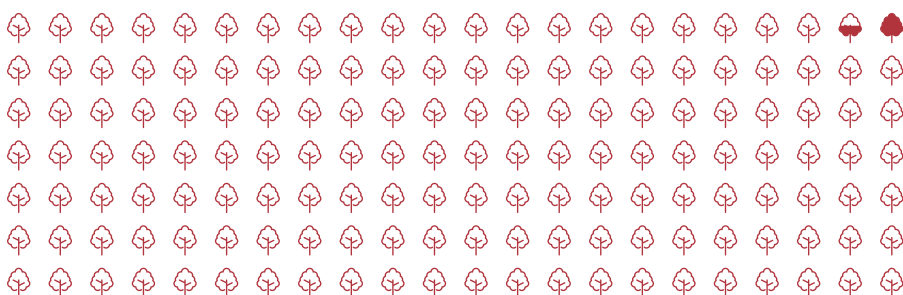

= 100.000 hectáreas de superficie protegida

INFORMATIVO AGROCLIMÁTICO: para acceder a información regional y de carácter mensual sobre variables meteorológicas, tales como precipitaciones, índice de vegetación, índice de precipitación, variables relativas a sequía meteorológica, entre otras, ingrese al siguiente link: <http://agroclimatico.minagri.gob.cl/>

Principales rubros

Según el Censo silvoagropecuario (2007)

109.273 ha.

de uso silvoagropecuario

Este valor no incluye la superficie de bosque nativo.

2.925

número de explotaciones



228 ha.

Superficie praderas mejoradas



79.369 ha.

Superficie praderas naturales

Frutas¹

Especie	Superficie (ha)	% región/ país	Producción promedio regional (ton/ha)	Destino de la producción informada por especie (% del volumen)		
				Exportación	Mercado interno	Agroindustria
Vid de mesa	6.835,5	14,3	21,4	90,7	5,2	4,1
Olivo	1.917,3	8,7	4,8	0	28,5	71,5
Palto	151,6	0,5	2,9	56,7	43,3	0
Granado	113,3	17,4	30,5	81,3	18,7	0
Jojoba	78,6	88,1	5,5	99,1	0	0,9
Mandarino	71,7	0,93	17,7	65,6	15,2	19,2
Otras	98,8					
Total	9.266,9	2,7				

Superficie nacional: 344.281,5 hectáreas
*El porcentaje restante corresponde a desechos.

Hortalizas²

Especie	Superficie (ha)	% región/ país
Tomate consumo fresco	112,5	2,1
Haba	92,6	5,0
Arveja verde	64,2	3,7
Aji	64,0	8,4
Poroto verde	55,6	2,1
Melón	53,4	1,7
Zapallo italiano	50,8	3,8
Lechuga	41,0	0,6
Choclo	29,4	0,3
Sandía	28,3	1,0
Otros	204,5	0,5
Total regional	796,2	1,0

Superficie nacional: 77.243,4 hectáreas

Vinos³

Variedades	Superficie (ha)	% región/ país
Variedades tintas	26,94	0,03
Pinot Noir - Pinot Negro	5,78	0,14
Syrah - Sirah, Shiraz	4,59	0,06
País - Mission, Criolla	3,65	0,04
Otras	12,92	
Variedades blancas	21,43	0,06
Chardonnay - Pinot Chardonnay	8,89	0,08
Sauvignon Blanc	7,71	0,05
Otras	4,83	
Total	48,37	0,04

Superficie nacional: 136.288,5 hectáreas

Producción vinos⁴

	Producción 2018
Vinos con D.O.	24
Vinos sin D.O.	15
% región/ país	0,04
Total regional	40

PRODUCCION TOTAL NACIONAL: 1.033.722 miles de litros

(1) Fuente: elaborado por Odepa a partir de información del catastro frutícola para la Región de Atacama; Odepa - Ciren, 2018 | (2) Fuente: elaborado por Odepa con información del INE, encuesta de superficie hortícola 2019 | (3) Fuente: Elaborado por Odepa con información del SAG, catastro vitícola nacional 2019 | (4) Fuente: Informe Ejecutivo Producción de Vinos 2020, SAG

Principales rubros

Cultivos anuales

Fuente: elaborado por Odepa a partir de información del VII Censo Nacional Agropecuario y Forestal; Odepa - INE, 2007

Plantas forrajeras: El **11,5%** de la superficie de cultivo de la región está ocupada con plantas forrajeras, en especial alfalfa. El **70%** de la superficie destinada a plantas forrajeras se localiza en la comuna de ValLENAR, en la provincia de Huasco.



Bosque nativo

Fuente: Anuario Forestal 2020.

3.224 ha.

de bosque nativo que corresponde al 0,02% de la superficie nacional (14.745.110 hectáreas).



Ganadería

Fuente: Elaborado por Odepa con antecedentes del INE y ODEPA, 2017

Existencias ganado caprino regional (número de cabezas en explotaciones de 20 cabezas y más)	Existencias ganado caprino país (número de cabezas en explotaciones de 20 cabezas y más)	Participación regional (%)
23.559	447.141	5,3

Apicultura

Fuente: SIPEC agrícola, declaración al 30 septiembre de 2019



75

 Agricultores dedicados a la apicultura (1,0% del total nacional).

1.795

 Colmenas (0,2% del total nacional).

Otras especies de la región

Elaborado por Odepa a partir del Censo nacional Agropecuario y Forestal, 2007

% del total nacional y número de cabezas

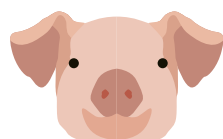

0,04%
CERDOS
1.396

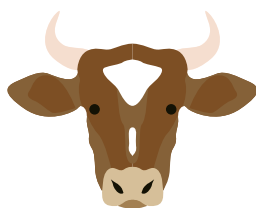

0,2%
BOVINOS
7.149

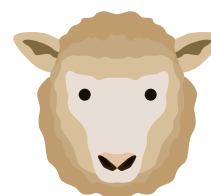

0,1%
OVINOS
5.237



21,9%
ASNALES
3.389

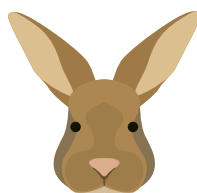

5,5%
CONEJOS
2.516



1,3%
CAMÉLIDOS
4.015

Riego

Fuente: Elaborado por Odepa a partir del Censo Silvoagropecuario 2007

% Hectáreas regadas de la región.

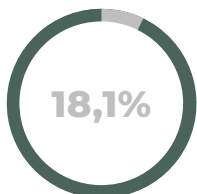

Total superficie agrícola utilizada | **108.747,0**

Total hectáreas regadas | **19.637,2**

(Este valor incluye superficie sembrada/ plantada, y praderas. No incluye plantaciones forestales ni bosque nativo).

Hectáreas regadas por provincia.



Cada ícono representa valor porcentual.

Copiapó
11.001,0

Huasco
8.397,9

Chañaral
238,3

Total regional | **19.637,2**

Comercio exterior

Fuente: elaborado por ODEPA con información del Servicio Nacional de Aduanas, cifras actualizadas a diciembre 2020. Cifras sujetas a revisión por informes de variación de valor (IVV).

Principales rubros exportados

173,1 millones US\$ FOB
Total regional 2020

1,1% de las exportaciones totales
Total país 2020: 15.696,4 MMUS\$ FOB
(este valor no incluye sector pesca)

% del total regional



Fruta fresca
99,3%

171,8 millones de US\$



Frutas procesadas
0,5%

0,90 millones de US\$



Semillas siembra
0,1%

0,18 millones de US\$



Maderas aserradas
0,1%

0,10 millones de US\$

Otros
0,1%

0,12 millones de US\$