



Informativo regional

# Región de Los Lagos

## Mapa regional y

## Administración Político - Administrativo y geográficos\*

Fuente: Elaborado por Odepa a partir de información de la Subsecretaría de Desarrollo Regional y Administrativo (SUBDERE). \*Fuente: Elaborado por ODEPA con información del INE, 2017.

Capital regional\*

### Puerto Montt

Superficie regional\*

### 48.583,6 km<sup>2</sup>

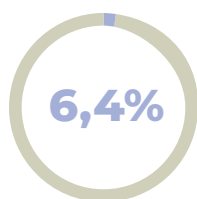

Superficie  
del territorio  
nacional

### Comunas

Fuente: Elaborado por Odepa a partir de información de la Subsecretaría de Desarrollo Regional y Administrativo (SUBDERE).

- |                           |                      |                   |
|---------------------------|----------------------|-------------------|
| 247. San Pablo            | 257. Los Muermos     | 267. Quinchao     |
| 248. San Juan de La Costa | 258. Maullín         | 268. Puqueldón    |
| 249. Puyehue              | 259. Calbuco         | 269. Chonchi      |
| 250. Puerto Octay         | 260. Cochamó         | 270. Queilén      |
| 251. Río Negro            | 261. Ancud           | 271. Quellón      |
| 252. Purranque            | 262. Quemchi         | 272. Chaitén      |
| 253. Fresia               | 263. Huailahué       | 273. Futaleufú    |
| 254. Frutillar            | 264. Dalcahue        | 274. Palena       |
| 255. Puerto Varas         | 265. Castro          | 275. Puerto Montt |
| 256. Llanquihue           | 266. Curaco de Vélez | 276. Osorno       |

### Simbología

- Ciudades principales
- Límite comunal
- Camino principal
- Área natural protegida
- Ríos
- Comuna rural
- Comuna mixta

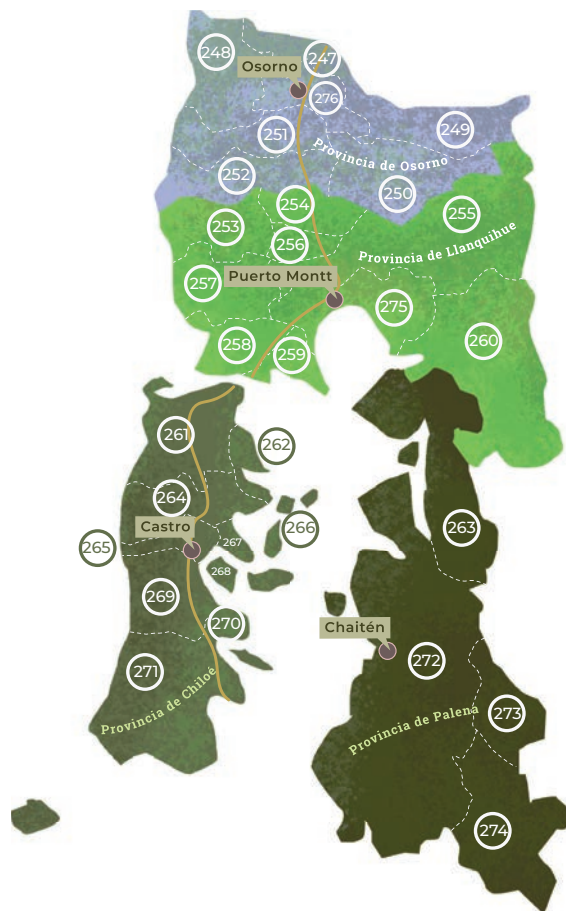

## Aspectos Demográficos\*

\*Fuente: Elaborado por ODEPA con información del INE, Censo, 2017

Población regional\*

### 828.708

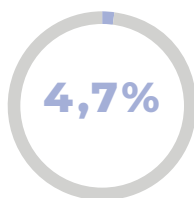

Del total de  
la población  
nacional

### 50,6% son mujeres



# Ruralidad

Fuente: elaborado con información del Censo 2017.

Población viviendo en zonas rurales

26%



Tipología INE

51%



Tipología PNDR

**95%** Es superficie rural, **tipología PNDR**  
Comunas con alta ruralidad (28 de 30 comunas)



(\*) Nota El criterio PNDR (Política Nacional de Desarrollo Rural) considera un poblamiento cuya densidad poblacional es inferior a 150 habitantes/km<sup>2</sup>, con una población máxima de 50.000 habitantes, cuya unidad de referencia es la comuna. Para el cálculo de superficie rural regional se consideran las comunas mixtas y rurales. Criterio INE: asentamiento humano con población menor o igual a 1.000 habitantes, o entre 1.001 y 2.000 habitantes donde más del 50% de la población que declara haber trabajado, se dedica a actividades primarias.

# Economía y empleo

## PIB

Fuente: Banco Central de Chile.

**\$255,1** mil millones de pesos  
PIB regional agropecuario y silvícola (2018)

5,4%

El PIB silvoagropecuario de la región de Los Lagos es el 5,4% del PIB total regional.

5,7%

El PIB silvoagropecuario de la región de Los Lagos es el 5,7% del PIB silvoagropecuario país.

Total región | 4.706 mil MM\$

Total silvoagropecuario Los Lagos | 255,1 mil MM\$

Total silvoagropecuario país | 4.454 mil MM\$

Total silvoagropecuario Los Lagos | 255,1 mil MM\$

## Empleo

Fuente: datos trimestre móvil diciembre 2020 – febrero 2021

8,3%

El número de ocupados agrícolas(\*) de la región de Los Lagos representa un 8,3% del total de ocupados agrícolas del país.

Región de Los Lagos | 51.140

Total país | 618.497

15,2%

El número de ocupados agrícolas (\*) de la región de Los Lagos representa un 15,2% del total de ocupados en la economía regional.

Región de Los Lagos | 51.140

Total región | 335.706

## % Ocupados por categoría según total región

Total ocupados 51.140

**62,7%** Asalariado

**31,6%** Cuenta propia

Agricultores sin personas a cargo y que ejercen de manera independiente.

**4,7%** Empleador

Agricultores con personas a cargo.

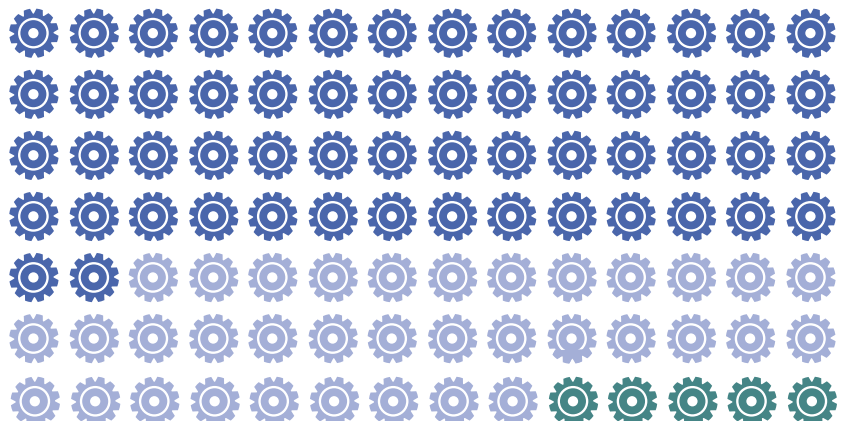

(\*) Fuente: INE, series trimestrales  
Nota: el porcentaje restante corresponde a familiar o personal no remunerado

## Antecedentes sociales

Fuente: Elaborado por Odepa con información de la encuesta Casen 2017, Ministerio de Desarrollo Social

### Tasa de pobreza por ingreso

(Considera el ingreso total de los hogares)



### Tasa de pobreza multidimensional

(Considera indicadores de educación, salud, trabajo, vivienda y redes)

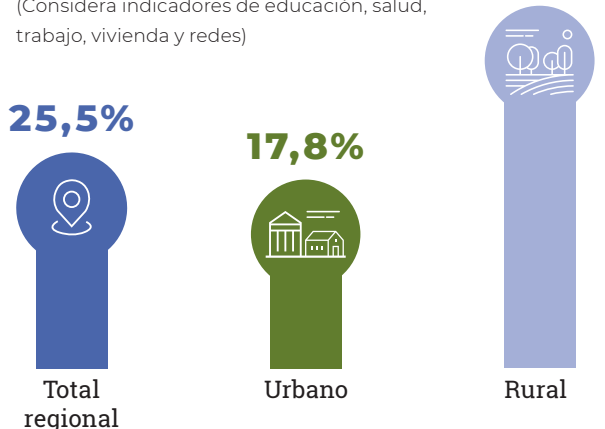

## Antecedentes ambientales

### Acuerdos de Producción Limpia (APL)

Fuente: Agencia de Sustentabilidad y Cambio Climático, 31 de diciembre, 2020.

APL Leña de calidad y sustentable  
Osorno, 2016

APL Sector Industria Láctea  
Procesadora Sustentable, 2020

### Balance regional de Gases de Efecto Invernadero (GEI) y balance sector silvoagropecuario

Fuente: Tercer Informe Bienal MMA, 2018

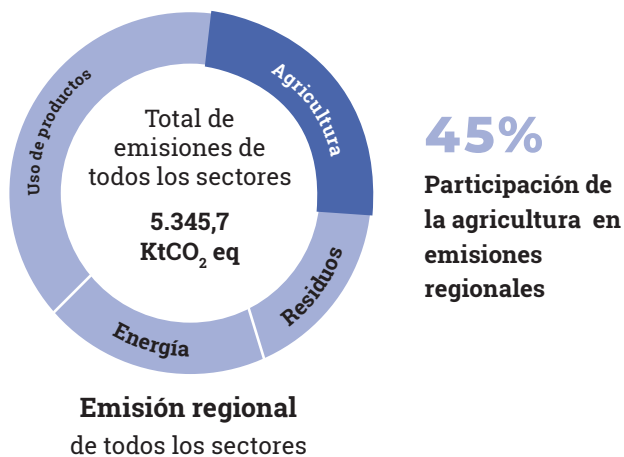

### Emisiones agricultura

2.408 KtCO<sub>2</sub> eq

**Balance sector silvoagropecuario\*\***  
-9.974 KtCO<sub>2</sub> eq

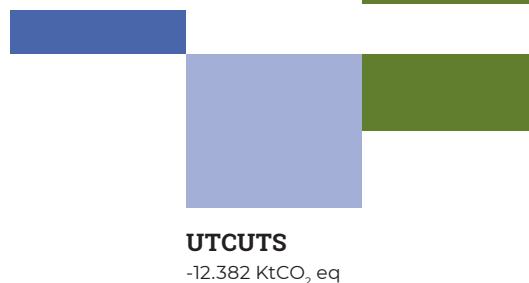

(\*) Los valores que correspondan a absorciones o captura, se acompañarán de un signo negativo para representar su calidad de sumidero de gases de efecto invernadero.

(\*\*) Resultado de la diferencia de KtCO<sub>2</sub> absorbidas.

### Superficie de áreas protegidas

Fuente: SNASPE, CONAF, diciembre 2020

**1.406.382,44 ha.** las cuales corresponden al **7,55%** de la superficie protegida nacional (**18.620.139,1 ha**).



= 100.000 hectáreas de superficie protegida

**INFORMATIVO AGROCLIMÁTICO:** para acceder a información regional y de carácter mensual sobre variables meteorológicas, tales como precipitaciones, índice de vegetación, índice de precipitación, variables relativas a sequía meteorológica, entre otras, ingrese al siguiente link: <http://agroclimatico.minagri.gob.cl/>

# Principales rubros

Según el Censo silvoagropecuario (2007)

## 961.795 ha.

de uso silvoagropecuario

Este valor no incluye la superficie de bosque nativo.

## 35.717

número de explotaciones



393.089 ha.

Superficie praderas mejoradas



365.907 ha.

Superficie praderas naturales

## Frutas

Fuente: Elaborado por Odepa a partir de información del Catastro Frutícola para la Región de Los Lagos Odepa – Ciren, 2019. Superficie mayor a 0,5 ha.

Especie	Superficie (ha)	% región/ país	Producción promedio regional (ton/ha)	Destino de la producción informada por especie (% del volumen)		
				Exportación	Mercado interno	Agroindustria
Arándano americano	970,6	5,3	10,4	69,5	0,8	29,7
Avellano	890,4	3,6	0,9	0,0	0,1	99,9
Cerezo	523,1	1,4	8,6	87,7	13,0	0,0
Cranberry	106,4	13,6	22,8	0,0	0,0	100,0
Frambuesa	30,4	1,1	7,0	0,0	3,9	96,1
Zarzaparrilla roja	15,9	27,7	4,3	19,4	0,0	80,6
Manzano rojo	15,4	0,1	6,5	0	100	0
Otras	18,8					
<b>Total regional</b>	<b>2.571,0</b>	<b>0,8</b>				

Superficie nacional: 344.281,5 hectáreas

\*El porcentaje restante corresponde a desechos.

# Principales rubros

## Cultivos anuales

Fuente: elaborado por Odepa con información de la encuesta de superficie sembrada de cultivos anuales, INE, 2019/2020



Principales especies	Superficie (hectáreas)	% Región/ país
 Trigo harinero	<b>10.720</b>	<b>5,9</b>
 Papa	<b>10.602</b>	<b>24,0</b>
 Avena	<b>6.165</b>	<b>6,4</b>
 Raps	<b>5.459</b>	<b>14,4</b>
 Cebada Cervecera	<b>3.454</b>	<b>15,6</b>
 Triticale	<b>743</b>	<b>4,0</b>
 Cebada Forrajera	<b>696</b>	<b>9,1</b>
<b>Total regional</b>	<b>37.839</b>	<b>6,6</b>
<b>Superficie nacional: 576.415 hectáreas</b>		

Nota: cada ícono de cultivo representa 1.000 hectáreas.

# Principales rubros

## Plantaciones forestales

Fuente: Anuario Forestal 2020

Tipo forestal	Superficie (ha)	% región/ país
<i>Eucaliptus nitens</i>	33.219	12,2
<i>Eucaliptus globulus</i>	24.068	4,1
<i>Pinus radiata</i>	14.482	1,1
Otras especies	1.543	2,2
<i>Pseudotsuga menziesii</i>	781	4,7
<i>Pinus ponderosa</i>	237	1,1
<b>Total regional</b>	<b>74.330</b>	<b>3,2</b>

Superficie nacional: 2.303.886, acumulado a diciembre de 2018.

## Bosque nativo

Fuente: Anuario Forestal 2020

# 2.827.436,4 ha.

de bosque nativo que corresponde al 19,2% de la superficie nacional (14.745.110 hectáreas).

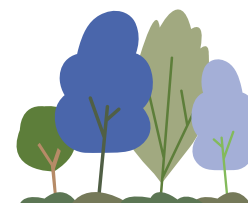

## Ganadería

Fuente: Elaborado por Odepa con antecedentes del INE y ODEPA, 2019

Existencias ganado lechero VACAS EN ORDEÑA	Existencias ganado carne (CRIANZA + ENGORDA)	Existencias ganado bovino regional (n° cabezas en expl. de 10 cabezas y más)	Existencias ganado bovino país (n° cabezas en expl. de 10 cabezas y más)
293.251	164.127	1.215.221	3.108.089

Producción carne bovina regional (ton carne en vara)	Producción carne bovina país (ton carne en vara)	Participación regional (%)
79.713	212.000	37,6

Existencias ganado ovino regional (número de cabezas en explotaciones de 60 cabezas y más)	Existencias ganado ovino país (número de cabezas en explotaciones de 60 cabezas y más)	Participación regional (%)
35.838	2.037.516	1,8

Los datos de ovinos corresponden a la Encuesta de Ovinos, 2017.

## Recepción de leche

Fuente: Elaborado por Odepa con antecedentes del INE y ODEPA 2019. Este valor incluye la industria láctea mayor y menor.



## Apicultura

Fuente: SIPEC agrícola, declaración al 30 septiembre de 2019



## Otras especies de la región

Elaborado por Odepa a partir del Censo nacional Agropecuario y Forestal, 2007

% del total nacional y número de cabezas

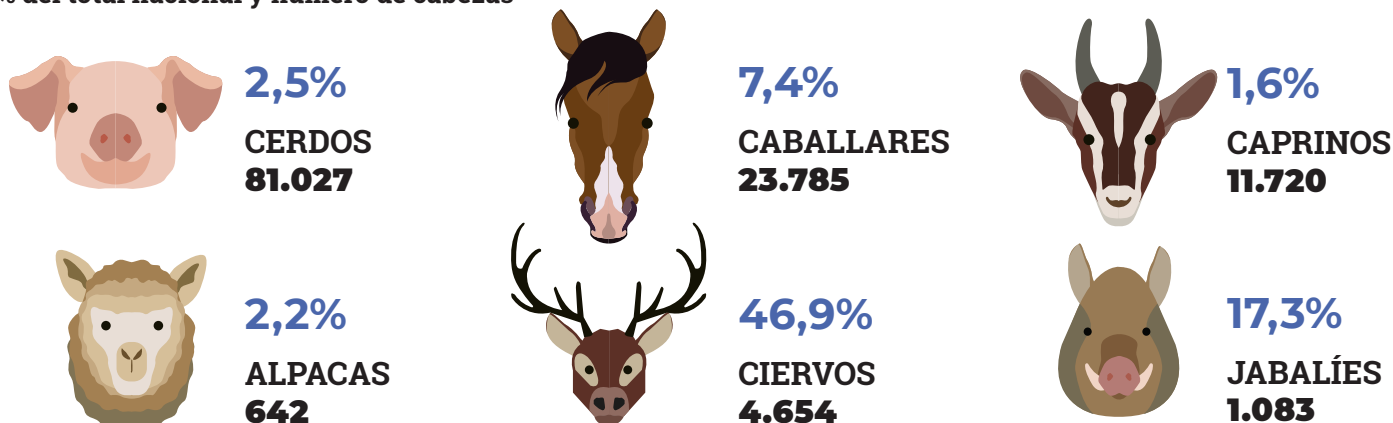

# Riego

Fuente: Elaborado por Odepa a partir del Censo Silvoagropecuario 2007

## % Hectáreas regadas de la región.



Total superficie agrícola utilizada | **872.365**

Total hectáreas regadas | **4.471,4**

(Este valor incluye superficie sembrada/ plantada, y praderas. No incluye plantaciones forestales ni bosque nativo).

## Hectáreas regadas por provincia.



Cada ícono representa valor porcentual.

Osorno  
3.277,5

Llanquihue  
875

Palena  
240,1

Chiloé  
78,8

Total regional | **4.471,4**

# Comercio exterior

Fuente: elaborado por ODEPA con información del Servicio Nacional de Aduanas, cifras actualizadas a diciembre 2020. Cifras sujetas a revisión por informes de variación de valor (IVV).

## Principales rubros exportados

**323,3** millones US\$ FOB  
Total regional 2020

**2,06%** de las exportaciones totales  
Total país 2020: **15.696,4 MMUS\$ FOB**  
(este valor no incluye sector pesca)

## % del total regional



**Maderas en plaquitas**  
**35,9%**

116,1 millones de US\$



**Carne bovina**  
**18,6%**

60,3 millones de US\$



**Lácteos**  
**12,2%**

39,3 millones de US\$



**Fruta fresca**  
**6,2%**

19,9 millones de US\$



**Alimentos para animales**  
**4,1%**

13,1 millones de US\$



**Frutas procesadas**  
**3,2%**

10,3 millones de US\$



**Flores bulbos y musgos**  
**2,8%**

9,0 millones de US\$



**Otras carnes y subproductos**  
**1,2%**

3,9 millones de US\$



**Hortalizas procesadas**  
**0,4%**

1,4 millones de US\$



**Semillas siembra**  
**0,4%**

1,4 millones de US\$



**Carne ovina**  
**0,2%**

0,7 millones de US\$



**Maderas elaboradas**  
**0,2%**

0,6 millones de US\$



**Cereales**  
**0,1%**

0,4 millones de US\$



**Vinos y alcoholes**  
**0,1%**

0,4 millones de US\$

**Otros**  
**14,3%**

46,4 millones de US\$