



Informativo regional

Región de Los Ríos

2021

www.odepa.gob.cl

Mapa regional y

Administración Político -

Administrativo y geográficos*

Fuente: Elaborado por Odepa a partir de información de la Subsecretaría de Desarrollo Regional y Administrativo (SUBDERE). *Fuente: Elaborado por ODEPA con información del INE, 2017.

Capital regional*

VALDIVIA

Superficie regional*

18.429,5 km²



Superficie del territorio nacional

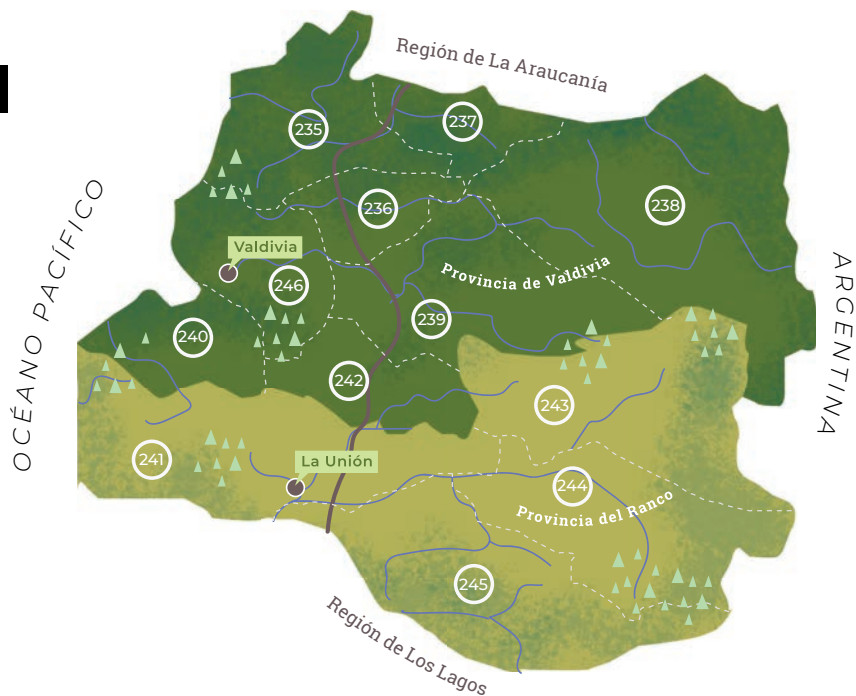

Comunas

Fuente: Elaborado por Odepa a partir de información de la Subsecretaría de Desarrollo Regional y Administrativo (SUBDERE).

- | | |
|------------------|-----------------|
| 235. Mariquina | 241. La Unión |
| 236. Máfil | 242. Paillaco |
| 237. Lanco | 243. Futrono |
| 238. Panguipulli | 244. Lago Ranco |
| 239. Los Lagos | 245. Río Bueno |
| 240. Corral | 246. Valdivia |

Simbología

- Ciudades principales
- Limite comunal
- Camino principal
- Área natural protegida
- Ríos
- Comuna rural
- Comuna mixta

Aspectos Demográficos*

*Fuente: Elaborado por ODEPA con información del INE, Censo, 2017

Población regional*

384.837

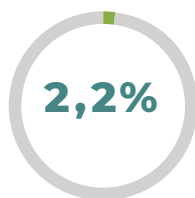

Del total de la población nacional

50,9% son mujeres



Ruralidad

Fuente: elaborado con información del Censo 2017.

Población viviendo en zonas rurales

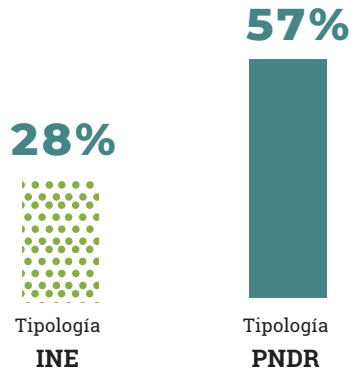

95% Es superficie rural, **tipología PNDR**
Comunas con alta ruralidad (11 de 12 comunas)



(*) Nota El criterio PNDR (Política Nacional de Desarrollo Rural) considera un poblamiento cuya densidad poblacional es inferior a 150 habitantes/km², con una población máxima de 50.000 habitantes, cuya unidad de referencia es la comuna. Para el cálculo de superficie rural regional se consideran las comunas mixtas y rurales.
Criterio INE: asentamiento humano con población menor o igual a 1.000 habitantes, o entre 1.001 y 2.000 habitantes donde más del 50% de la población que declara haber trabajado, se dedica a actividades primarias.

Economía y empleo

PIB

Fuente: Banco Central de Chile.

\$197,9 mil millones de pesos PIB regional agropecuario y silvícola (2018)

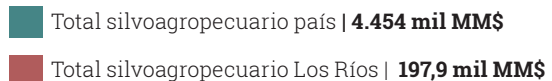
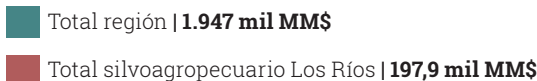

Empleo

Fuente: datos trimestre móvil diciembre 2020 – febrero 2021

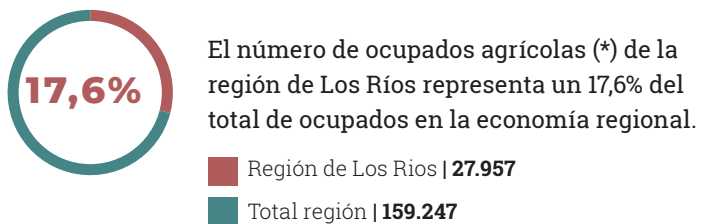

% Ocupados por categoría según total región

Total ocupados 27.957

65,8% Asalariado

22,1% Cuenta propia

Agricultores sin personas a cargo y que ejercen de manera independiente.

6,7% Empleador

Agricultores con personas a cargo.

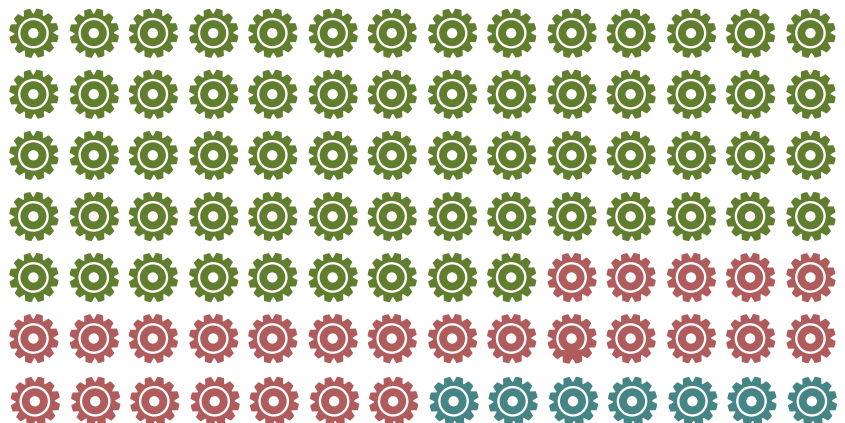

(*) Fuente: INE, series trimestrales
Nota: el porcentaje restante corresponde a familiar o personal no remunerado

Antecedentes sociales

Fuente: Elaborado por Odepa con información de la encuesta Casen 2017, Ministerio de Desarrollo Social

Tasa de pobreza por ingreso

(Considera el ingreso total de los hogares)

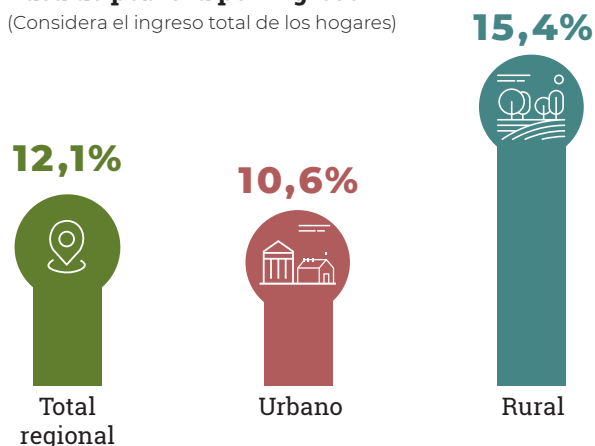

Tasa de pobreza multidimensional

(Considera indicadores de educación, salud, trabajo, vivienda y redes)

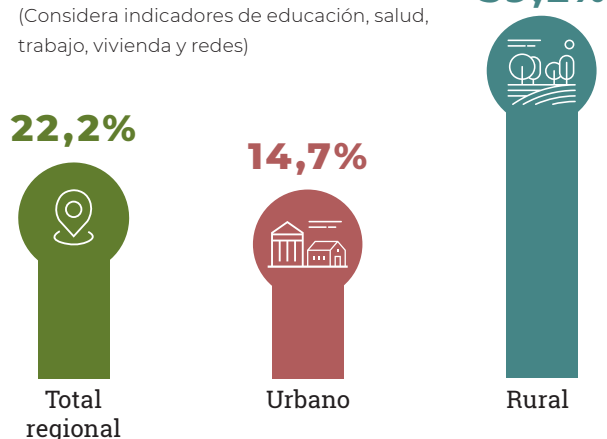

Antecedentes ambientales

Acuerdos de Producción Limpia (APL)

Fuente: Agencia de Sustentabilidad y Cambio Climático, 31 de diciembre, 2020.

APL para la Exportación de Berries de la Provincia del Ranco, 2016

APL Sector Industria Láctea Procesadora Sustentable, 2020

Balance regional de Gases de Efecto Invernadero (GEI) y balance sector silvoagropecuario

Fuente: Tercer Informe Bienal MMA, 2018

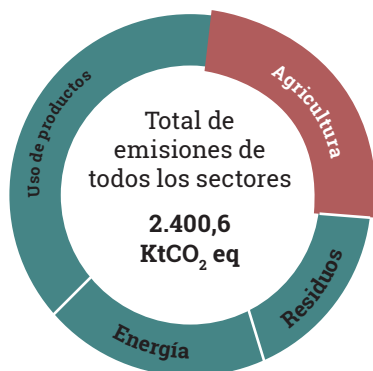

Emisión regional
de todos los sectores

Total de emisiones de todos los sectores
2.400,6
KtCO₂ eq

57%
Participación de la agricultura en emisiones regionales

Emisiones agricultura

1.376,3 KtCO₂ eq

Balance sector silvoagropecuario**

-6.850,6 KtCO₂ eq

UTCUTS

-8.226,9 KtCO₂ eq

(*) Los valores que correspondan a absorciones o captura, se acompañarán de un signo negativo para representar su calidad de sumidero de gases de efecto invernadero.

(**) Resultado de la diferencia de KtCO₂ absorbidas.

Superficie de áreas protegidas

Fuente: SNASPE, CONAF, diciembre 2020

21.511,5 ha. las cuales corresponden al **0,12%** de la superficie protegida nacional (**18.620.139,1 ha.**)

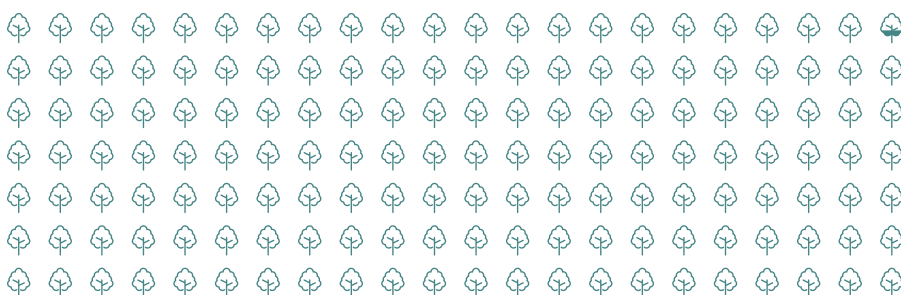

= 100.000 hectáreas de superficie protegida

INFORMATIVO AGROCLIMÁTICO: para acceder a información regional y de carácter mensual sobre variables meteorológicas, tales como precipitaciones, índice de vegetación, índice de precipitación, variables relativas a sequía meteorológica, entre otras, ingrese al siguiente link: <http://agroclimatico.minagri.gob.cl/>

Principales rubros

Según el Censo silvoagropecuario (2007)

697.124 ha.

de uso silvoagropecuario

Este valor no incluye la superficie de bosque nativo.

16.529

número de explotaciones



171.784 ha.

Superficie praderas mejoradas



172.713 ha.

Superficie praderas naturales

Frutas

Fuente: Elaborado por Odepa a partir de información del Catastro Frutícola para la Región de Los Ríos Odepa – Ciren, 2019. Superficie mayor a 0,5 ha.

Especie	Superficie (ha)	% región/ país	Producción promedio regional (ton/ha)	Destino de la producción informada por especie (% del volumen)		
				Exportación	Mercado interno	Agroindustria
Arándano americano	1.615,6	8,8	11,7	71,6	0,1	28,3
Avellano	1.267,3	5,2	1,7	0	0	100
Cranberry	536,8	68,8	27,9	0	0	100
Cerezo	232,4	0,6	8	67	21,9	11,2
Castaño	150,7	11,9	0,7	0	37,2	62,8
Frambuesa	108,1	4,0	5,7	0	11,6	88,4
Kiwi	36,1	0,5	30,6	85,5	0	14,5
Otras	46,0					
Total regional	3.992,9	1,2				

Superficie nacional: 344.281,5 hectáreas
*El porcentaje restante corresponde a desechos.

Vinos

Fuente: Elaborado por Odepa con información del SAG, Catastro Vitícola Nacional 2019

Variedades	Superficie (ha)	% región/ país
Variedades tintas	4,8	0,005
Pinot Noir - Pinot Negro	4,8	0,1
Variedades blancas	13,7	0,04
Sauvignon Blanc	6,5	0,04
Chardonnay - Pinot Chardonnay	6	0,05
Riesling	1,2	0,3
Total regional	18,5	0,01







Superficie nacional: 136.288,5 hectáreas

Principales rubros

Cultivos anuales

Fuente: elaborado por Odepa con información de la encuesta de superficie sembrada de cultivos anuales, INE, 2019/2020



Principales especies	Superficie (hectáreas)	% Región/país
 Trigo harinero	10.398	5,7
 Avena	3.579	3,7
 Papa	2.514	5,7
 Raps	2.277	6,0
 Cebada Forrajera	1.684	22,0
 Cebada Cervecera	1.467	6,6
 Triticale	925	5,0
Total regional	22.844	4,0
Superficie nacional: 576.415 hectáreas		

Nota: cada ícono de cultivo representa 1.000 hectáreas.

Principales rubros

Plantaciones forestales

Fuente: Anuario Forestal 2020

Tipo forestal	Superficie (ha)	% región/ país
<i>Pinus radiata</i>	90.912	7,1
<i>Eucaliptus nitens</i>	61.535	22,5
<i>Eucaliptus globulus</i>	20.535	3,5
Otras especies	6.777	9,9
<i>Pseudotsuga menziesii</i>	3.812	23,1
<i>Pinus ponderosa</i>	3	0,01
Total regional	183.574	8,0

Superficie nacional: 2.303.886 hectáreas, acumulado a diciembre de 2018.

Ganadería

Fuente: Elaborado por Odepa con antecedentes del INE y ODEPA, 2019

Existencias ganado lechero VACAS EN ORDEÑA	Existencias ganado carne (CRIANZA + ENGORDA)	Existencias ganado bovino regional (n° cabezas en expl. de 10 cabezas y más)	Existencias ganado bovino país (n° cabezas en expl. de 10 cabezas y más)
177.934	78.377	666.943	3.108.089

Producción carne bovina regional (ton carne en vara)	Producción carne bovina país (ton carne en vara)	Participación regional (%)
79.713	212.000	37,6

Recepción de leche

Fuente: Elaborado por Odepa con antecedentes del INE y ODEPA 2019. Este valor incluye la industria láctea mayor y menor.



Otras especies de la región

Elaborado por Odepa a partir del Censo nacional Agropecuario y Forestal, 2007

% del total nacional y número de cabezas

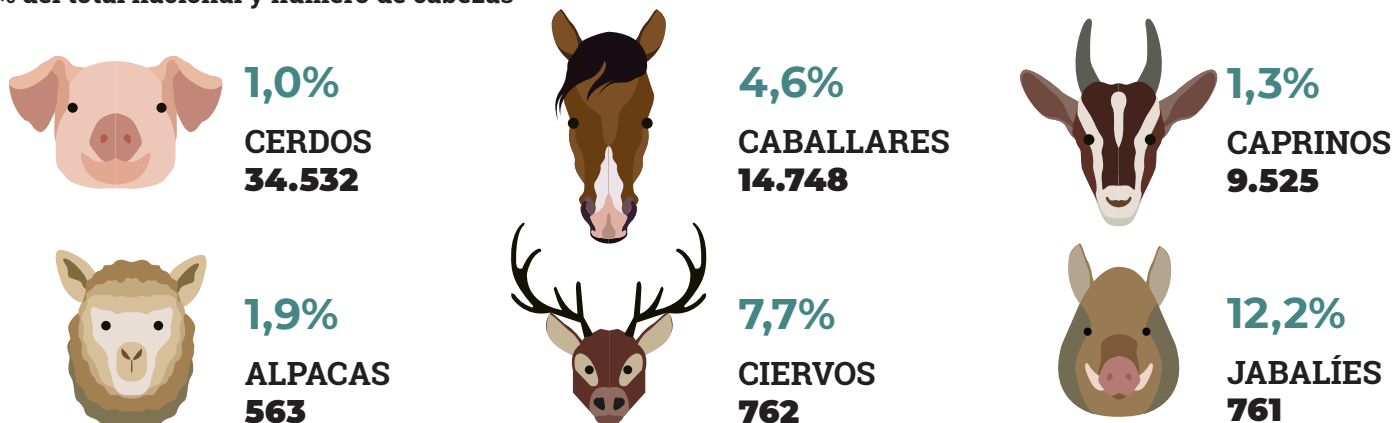

Bosque nativo

Fuente: Anuario Forestal 2020

908.530,7 ha.

de bosque nativo que corresponde al 6,16% de la superficie nacional (14.745.110 hectáreas).



Existencias ganado ovino regional (número de cabezas en explotaciones de 60 cabezas y más)	Existencias ganado ovino país (número de cabezas en explotaciones de 60 cabezas y más)	Participación regional (%)
24.129	2.037.516	1,2

Los datos de ovinos corresponden a la Encuesta de Ovinos, 2017.

Apicultura

Fuente: SIPEC agrícola, declaración al 30 septiembre de 2019



Riego

Fuente: Elaborado por Odepa a partir del Censo Silvoagropecuario 2007

% Hectáreas regadas de la región.

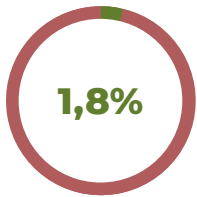

Total superficie agrícola utilizada | **448.843,0**

Total hectáreas regadas | **8.201,9**

(Este valor incluye superficie sembrada/ plantada, y praderas. No incluye plantaciones forestales ni bosque nativo).

Hectáreas regadas por provincia.



Cada ícono representa valor porcentual.

Valdivia
6.133,3

Ranco
2.068,6

Total regional | **8.201,9**

Comercio exterior

Fuente: elaborado por ODEPA con información del Servicio Nacional de Aduanas, cifras actualizadas a diciembre 2020. Cifras sujetas a revisión por informes de variación de valor (IVV).

Principales rubros exportados

393,3 millones US\$ FOB
Total regional 2020

2,51%

de las exportaciones totales
Total país 2020: **15.696,4 MMUS\$ FOB**
(este valor no incluye sector pesca)

% del total regional



Celulosa
51,3%

201,9 millones de US\$



Maderas en plaquitas
21%

82,6 millones de US\$



Lácteos
6,1%

23,8 millones de US\$



Frutas procesadas
9,1%

35,7 millones de US\$



Fruta fresca
6,2%

24,4 millones de US\$



Flores bulbos y musgos
2%

8,0 millones de US\$

Otros
4,3%

16,9 millones de US\$