



Informativo regional

Región de Ñuble

2021

www.odepa.gob.cl

Mapa regional y Administración Político - Administrativo y geográficos*

Fuente: Elaborado por Odepa a partir de información de la Subsecretaría de Desarrollo Regional y Administrativo (SUBDERE). *Fuente: Elaborado por ODEPA con información del INE, 2017.

Capital regional*
CHILLÁN

Superficie regional*
13.178,5 km²



Superficie del territorio nacional



Comunas

Fuente: Elaborado por Odepa a partir de información de la Subsecretaría de Desarrollo Regional y Administrativo (SUBDERE).

- | | | |
|-----------------|--------------------|------------------|
| 148. Cobquecura | 155. San Nicolás | 162. Bulnes |
| 149. Quirihue | 156. San Carlos | 163. Pemuco |
| 150. Treguaco | 157. Ñiquén | 164. San Ignacio |
| 151. Coelemu | 158. San Fabián | 165. El Carmen |
| 152. Ránquil | 159. Coihueco | 166. Pinto |
| 153. Portezuelo | 160. Chillán Viejo | 167. Yungay |
| 154. Ninhue | 161. Quillón | 168. Chillán |

Simbología

- Ciudades principales
- Límite comunal
- Camino principal
- Área natural protegida
- Ríos
- Comuna rural
- Comuna mixta

Aspectos Demográficos*

*Fuente: Elaborado por ODEPA con información del INE, Censo, 2017

Población regional*
480.609

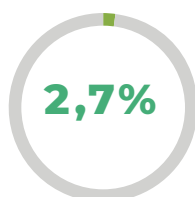

Del total de la población nacional

51,6% son mujeres



Ruralidad

Fuente: elaborado con información del Censo 2017.

Población viviendo en zonas rurales **62%**

96% Es superficie rural, **tipología PNDR**
Comunas con alta ruralidad (20 de las 21 comunas)

31%



Tipología INE



Tipología PNDR

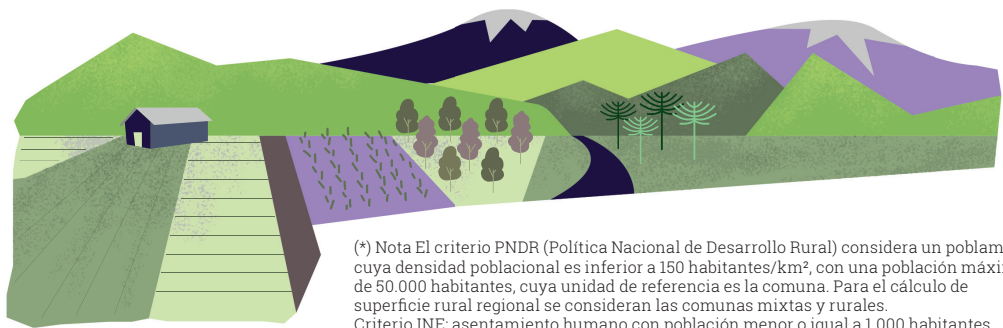

(*) Nota El criterio PNDR (Política Nacional de Desarrollo Rural) considera un poblamiento cuya densidad poblacional es inferior a 150 habitantes/km², con una población máxima de 50.000 habitantes, cuya unidad de referencia es la comuna. Para el cálculo de superficie rural regional se consideran las comunas mixtas y rurales. Criterio INE: asentamiento humano con población menor o igual a 1.000 habitantes, o entre 1.001 y 2.000 habitantes donde más del 50% de la población que declara haber trabajado, se dedica a actividades primarias.

Economía y empleo

PIB

Los valores incluyen a Biobío.
Fuente: Banco Central de Chile.

\$623,4 mil millones de pesos
PIB regional agropecuario y silvícola (2018)

5,7%

El PIB silvoagropecuario de la región de Ñuble - Biobío es el 5,7% del PIB total regional.

14%

El PIB silvoagropecuario de la región de Ñuble - Biobío es el 14% del PIB silvoagropecuario país.

Total región | **11.019 mil MM\$**

Total silvoagropecuario Ñuble | **623,4 mil MM\$**

Total silvoagropecuario país | **4.454 mil MM\$**

Total silvoagropecuario Ñuble | **623,4 mil MM\$**

Empleo

Fuente: datos trimestre móvil diciembre 2020 - febrero 2021

7,4%

El número de ocupados agrícolas(*) de la región de Ñuble representa un 7,4% del total de ocupados agrícolas del país.

Región de Ñuble | **46.077**

Total país | **618.497**

22,1%

El número de ocupados agrícolas (*) de la región de Ñuble representa un 22,1% del total de ocupados en la economía regional.

Región de Ñuble | **46.077**

Total región | **208.419**

% Ocupados por categoría según total región

Total ocupados **46.077**

81% Asalariado

13,7% Cuenta propia

Agricultores sin personas a cargo y que ejercen de manera independiente.

3,8% Empleador

Agricultores con personas a cargo.

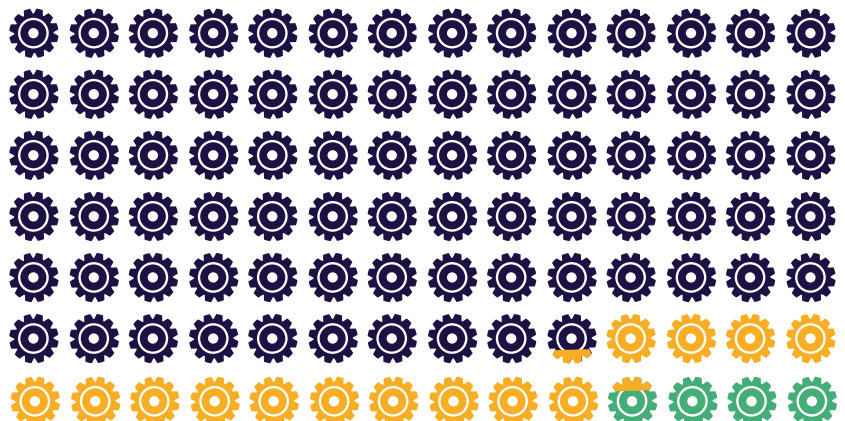

(*) Fuente: INE, series trimestrales
Nota: el porcentaje restante corresponde a familiar o personal no remunerado

Antecedentes sociales

Fuente: Elaborado por Odepa con información de la encuesta Casen 2017, Ministerio de Desarrollo Social

Tasa de pobreza por ingreso

(Considera el ingreso total de los hogares)

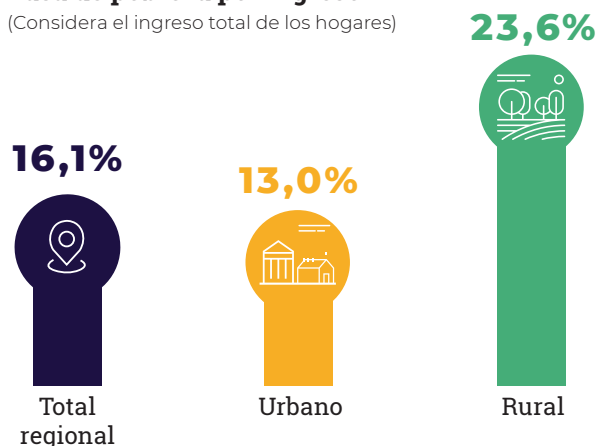

Tasa de pobreza multidimensional

(Considera indicadores de educación, salud, trabajo, vivienda y redes)

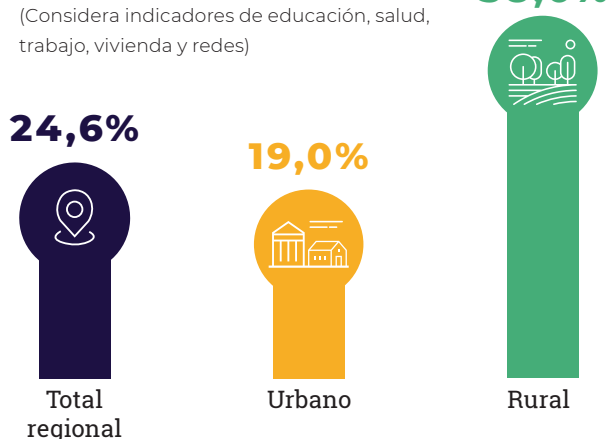

Antecedentes ambientales

Acuerdos de Producción Limpia (APL)

Fuente: Agencia de Sustentabilidad y Cambio Climático, 31 de diciembre, 2020.

APL II Sector Productor de Huevos, 2018

APL Sector Industria Láctea Procesadora Sustentable, 2020

Balance regional de Gases de Efecto Invernadero (GEI) y balance sector silvoagropecuario

*Incluye a Biobío

Fuente: Tercer Informe Bienal MMA, 2018

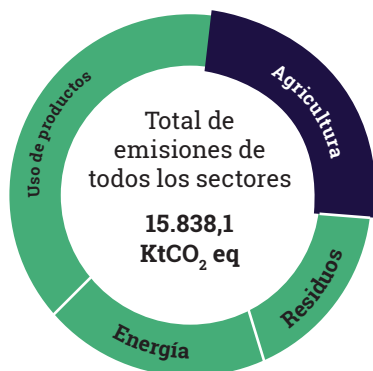

Emisión regional
de todos los sectores

8,1%
Participación de la agricultura en emisiones regionales

Emisiones agricultura

1.285,5 KtCO₂ eq

Balance sector silvoagropecuario**
-1.076,4 KtCO₂ eq

UTCUTS
-2.361,9 KtCO₂ eq

(*) Los valores que correspondan a absorciones o captura, se acompañarán de un signo negativo para representar su calidad de sumidero de gases de efecto invernadero.

(**) Resultado de la diferencia de KtCO₂ absorbidas.

Superficie de áreas protegidas

Fuente: SNASPE, CONAF, diciembre 2020

57.970,8 ha. las cuales corresponden al **0,31%** de la superficie protegida nacional (18.620.139,1 ha).

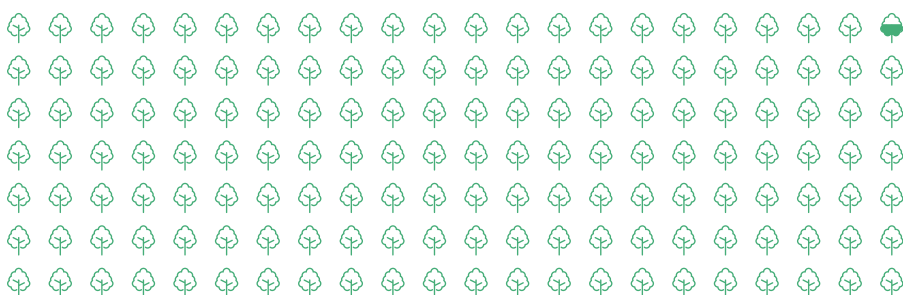

= 100.000 hectáreas de superficie protegida

INFORMATIVO AGROCLIMÁTICO: para acceder a información regional y de carácter mensual sobre variables meteorológicas, tales como precipitaciones, índice de vegetación, índice de precipitación, variables relativas a sequía meteorológica, entre otras, ingrese al siguiente link: <http://agroclimatico.minagri.gob.cl/>

Principales rubros

Según el Censo silvoagropecuario (2007)

*Incluye a Biobío

1.948.737 ha.

de uso silvoagropecuario

Este valor no incluye la superficie de bosque nativo.

62.797

número de explotaciones



64.367 ha.

Superficie praderas mejoradas



558.951 ha.

Superficie praderas naturales

Frutas

Fuente: Elaborado por Odepa a partir de información del Catastro Frutícola para la Región de Ñuble Odepa - Ciren, 2019. Superficie mayor a 0,5 ha.

Especie	Superficie (ha)	% región/ país	Producción promedio regional (ton/ha)	Destino de la producción informada por especie (% del volumen)		
				Exportación	Mercado interno	Agroindustria
Arándano americano	4.023,2	21,9	13,2	67,9	2,0	30,4
Avellano	2.943,5	12,0	2,1	38,8	0,7	60,5
Cerezo	1.600,2	4,2	9,4	57,3	27,7	14,9
Nogal	1.497,9	3,7	2,2	48,7	9,7	41,7
Frambuesa	1.419,8	53,0	7,4	4,5	0,2	95,2
Manzano rojo	853,5	3,2	42,2	58,1	9,9	32
Castaño	768,64	60,9	2,9	47,1	40,8	12,2
Otras	1.077,5					
Total regional	14.184,5	4,1				

Superficie nacional: 344.281,5 hectáreas
*El porcentaje restante corresponde a desechos.

Hortalizas

Fuente: elaborado por Odepa con información del INE, encuesta de superficie hortícola 2019

Especie	Superficie (ha)	% región/ país
Espárrago	884,6	42,1
Zanahoria	776,0	19,6
Choclo	340,4	3,4
Arveja verde	304,8	17,5
Tomate consumo fresco	187,5	3,5
Cebolla de guarda	54,5	1,1
Lechuga	54,3	0,8
Zapallo temprano y de guarda	42,6	1,2
Melón	38,8	1,3
Poroto granado	35,1	0,9
Otros	216,0	0,7
Total regional	2.934,5	3,8

Superficie nacional: 77.243,4 hectáreas

Vinos

Fuente: Elaborado por Odepa con información del SAG, Catastro Vitícola Nacional 2019

Varietades	Superficie (ha)	% región/ país
Varietades tintas	5.928,98	5,9
País - Mission, Criolla	3.597,83	34,9
Cinsault	777,8	85,9
Cabernet Sauvignon - Cabernet	645,06	1,6
Otros	908,29	
Varietades blancas	4.244,13	11,8
Moscatel de Alejandría - Blanca Italia	3.551,63	81,3
Chasselas	235,51	99,3
Chardonnay - Pinot Chardonnay	205,63	1,8
Otros	251,36	
Total regional	10.173,11	7,5

Superficie nacional: 136.288,5 hectáreas

Producción vinos

Fuente: elaborado por Odepa a partir del Informe Ejecutivo de Producción de Vinos, SAG, 2020

	Producción (miles de litros)
Vinos con D.O.	14.061
Vinos sin D.O.	6.239
% región/ país	1,96
Total regional	20.319











PRODUCCION TOTAL NACIONAL: 1.033.722 miles de litros

Principales rubros

Cultivos anuales

Fuente: elaborado por Odepa con información de la encuesta de superficie sembrada de cultivos anuales, INE, 2019/2020



Principales especies	Superficie (hectáreas)	% Región/país
 Trigo harinero	31.085	17,0
 Avena	14.594	15,0
 Remolacha	6.308	53,2
 Arroz	6.209	23,5
 Maíz Consumo	5.999	11,0
 Trigo Candeal	4.803	21,9
 Papa	2.341	5,3
 Raps	1.945	5,1
 Cebada Cervecera	1.693	7,6
 Achicoria industrial	1.312	36,6
Otros	4.929	
Total regional	81.218	14,1
Superficie nacional: 576.415 hectáreas		

Nota: cada ícono de cultivo representa 1.000 hectáreas.

Principales rubros

Plantaciones forestales

Fuente: Anuario Forestal 2020

*Incluye Biobío

Tipo forestal	Superficie (ha)	% región/ país
<i>Pinus radiata</i>	531.564	41,3
<i>Eucaliptus globulus</i>	241.937	41,5
<i>Eucaliptus nitens</i>	107.098	39,2
<i>Pinus ponderosa</i>	21.008	30,6
<i>Pseudotsuga menziesii</i>	399	1,8
Otras especies	253	1,5
Total regional	902.259	39,2

Superficie nacional: 2.303.886 hectáreas, acumulado a diciembre de 2018.

Ganadería

Fuente: Elaborado por Odepa con antecedentes del INE y ODEPA, 2019

Existencias ganado lechero VACAS EN ORDEÑA	Existencias ganado carne (CRIANZA + ENGORDA)	Existencias ganado bovino regional (n° cabezas en expl. de 10 cabezas y más)	Existencias ganado bovino país (n° cabezas en expl. de 10 cabezas y más)
5.445	31.357	98.616	3.108.089
Existencias ganado caprino regional (número de cabezas en explotaciones de 20 cabezas y más)	Existencias ganado caprino país (número de cabezas en explotaciones de 20 cabezas y más)	Participación regional (%)	
18.485	447.141	4,1	

Bosque nativo

Fuente: Anuario Forestal 2020

247.980 ha.

de bosque nativo que corresponde al 1,68% de la superficie nacional (14.745.110 hectáreas).



Existencias ganado bovino regional (ton carne en vara)	Existencias ganado bovino país (ton carne en vara)	Participación regional (%)
10.314	212.000	4,9
Existencias ganado ovino regional (número de cabezas en explotaciones de 60 cabezas y más)	Existencias ganado ovino país (número de cabezas en explotaciones de 60 cabezas y más)	Participación regional (%)
96	2.037.516	0,005

*Valores caprinos incluyen a Biobío. Los datos de ovinos y caprinos corresponden a la Encuesta de Ovinos y Caprinos, 2017.

Recepción de leche

Fuente: Elaborado por Odepa con antecedentes del INE y ODEPA 2019. Este valor incluye la industria láctea mayor y menor.



77 millones de litros anuales
Recepción de leche fluida

Apicultura

Fuente: SIPEC agrícola, declaración al 30 septiembre de 2019



537 Agricultores dedicados a la apicultura (6,9% del total nacional).



73.779 Colmenas (8,02% del total nacional).

Riego

Fuente: Elaborado por Odepa a partir del Censo Silvoagropecuario 2007
Incluye valores Biobío

% Hectáreas regadas de la región.

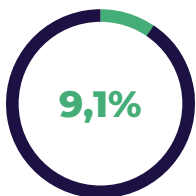

Total superficie agrícola utilizada | **966.770,0**

Total hectáreas regadas | **88.093,2**

(Este valor incluye superficie sembrada/ plantada, y praderas. No incluye plantaciones forestales ni bosque nativo).

Hectáreas regadas por provincia.

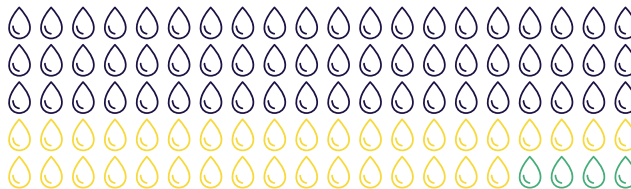

Cada ícono representa valor porcentual.

Diguillín
30.499,7

Itata
1.034,7

Punilla
56.558,8

Total regional | **88.093,2**

Comercio exterior

Fuente: elaborado por ODEPA con información del Servicio Nacional de Aduanas, cifras actualizadas a diciembre 2020. Cifras sujetas a revisión por informes de variación de valor (IVV).

Principales rubros exportados

908,6 millones US\$ FOB
Total regional 2020

5,79% de las exportaciones totales
Total país 2020: **15.696,4 MMUS\$ FOB**
(este valor no incluye sector pesca)

% del total regional



Celulosa
49,9%

453,3 millones de US\$



Maderas elaboradas
13,4%

122 millones de US\$



Maderas aserradas
10,9%

98,7 millones de US\$



Frutas procesadas
9,6%

87,6 millones de US\$



Fruta fresca
5,7%

51,9 millones de US\$



Semillas siembra
2,6%

23,5 millones de US\$



Cereales
0,6%

5,3 millones de US\$



Hortalizas procesadas
0,6%

5,8 millones de US\$

Otros
6,7%

60,5 millones de US\$