



Boletín de carne bovina



Abril 2018

Boletín de carne bovina: tendencias de producción, precios y comercio exterior

Información a enero 2018 para beneficio y producción
Información a febrero 2018 para comercio exterior y precios

María José Pizarro Alvarez
Romina Aguirre Brockway

Publicación de la Oficina de Estudios y Políticas Agrarias (Odepa)
del Ministerio de Agricultura, Gobierno de Chile

Director (S) y Representante Legal
Gustavo Rojas Le-Bert

Se puede reproducir total o parcialmente citando la fuente

Teatinos 40, piso 8. Santiago, Chile
Teléfono : (56- 2) 23973000
Fax : (56- 2) 23973111
www.odepa.gob.cl



CONTACTO SIAC
800 360 990

Sistema Integral de Información
y Atención Ciudadana

INFORMATIVO PRODUCIDO Y EDITADO POR ODEPA | TEATINOS 40 | PISO 8 | SANTIAGO DE CHILE |
FONO CONSULTA: 800 360 990 FONO MESA CENTRAL: (56-2) 23973000 | odepa@odepa.gob.cl

Se autoriza la reproducción total o parcial de la información citando la fuente (Odepa).



 *Cuidemos nuestro planeta*



www.odepa.gob.cl

Introducción

La producción nacional de carne bovina durante el mes de enero de este año alcanzó las 16.963 toneladas, 0,6% más que el mismo mes del año 2017.

En cuanto a la carne de ave, se han producido 64.807 toneladas, un 16,3% más en comparación al año anterior en el periodo indicado. Este aumento está relacionado con la producción de carne de pavo, que fue 52,7% mayor en enero de 2018 en relación al mismo período del año anterior, con 7.956 toneladas de carne producidas. En cuanto a cerdos, estos también experimentaron un alza importante de 12,7% en el período, totalizando una producción de 44.464 toneladas.

Con respecto a los precios del ganado a nivel nacional reportado por las ferias ganaderas, se observa que continúa la tendencia a la baja, con una tendencia acumulada en el periodo enero-febrero 6,7% inferior al mismo periodo del año 2017 para el precio medio de novillo gordo al productor a nivel nacional. En febrero, se observan precios nominales promedio para faena por kilo vivo más bajos tanto en animales para faena como de engorda y crianza.

En cuanto al comercio internacional, con respecto al periodo enero-febrero de 2017, se presentaron alzas fuertes en todos los subsectores. Las exportaciones de carne de ave aumentaron 69,5% en volumen exportado, mientras que la carne porcina y la carne bovina tuvieron alzas de 23,7% y 23,2%, respectivamente.

Con respecto a las importaciones, los volúmenes importados de carne de ave y cerdo han sufrido disminuciones de 22,7% y 8,4%, respectivamente. Por otro lado, las importaciones de carne bovina han aumentado 13,6% durante los meses de enero y febrero de 2018, con respecto a los mismos meses del año anterior, con Brasil como principal origen de este crecimiento (61% en volumen).

Contenido

Cuadro	Descripción	Página
1	Resumen de indicadores del sector carne	5
2	Beneficio de bovinos en mataderos. Número de cabezas. Periodo 2013 - 2018	6
3	Beneficio de bovinos en mataderos. Toneladas de carne en vara. Periodo 2013 - 2018	7
4	Porcentaje de hembras faenadas respecto al número total de animales faenados. Período ene 2016 - ene 2018	11
5	Precios promedio de novillo gordo a productor Región de Valparaíso a Región de Aysén. Periodo 2015 - 2018 Pesos nominales s/IVA	12
6	Precios promedio de novillo gordo a productor Región de Valparaíso a Región de Aysén. Periodo 2015 - 2018 Pesos reales s/IVA de febrero 2018	13
7	Exportaciones de carne de bovino por destino	19
8	Exportaciones de carne de bovino por principales productos y destino	20
9	Exportaciones de subproductos bovinos por tipo y destino	21
10	Exportaciones de cueros por producto y destino	22
11	Importaciones de carne de bovino por origen	23
12	Importaciones de carne de bovino por producto y origen	24
13	Importaciones de subproductos bovinos por tipo y origen	25
14	Importaciones de cueros por tipo y origen	26
15	Exportación de animales en pie	27
16	Disponibilidad aparente de carnes por habitante	30

Gráfico	Descripción	
1	Producción mensual de carne bovina. Periodo ene 2013 - ene 2018. Toneladas en vara	8
2	Peso promedio por categoría. Periodo ene 2017 - ene 2018. Kilos en vara	9
3	Beneficio de novillos y vacas y vaquillas. Periodo ene 2010 - ene 2018. Número de cabezas	10
4	Precio promedio de novillo gordo a productor Región de Los Lagos. Periodo feb 2010 - feb 2018. Pesos nominales s/IVA	14
5	Precio promedio de novillo gordo a productor Región de Los Lagos. Período ene 2014 - ene 2018. Pesos reales feb 2018	15
6	Precio nominal promedio nacional del ganado bovino para faena. Periodo ene 2017 - feb 2018. Pesos por kilo vivo	16
7	Precio nominal promedio nacional del ganado bovino para engorda y crianza. Periodo ene 2017 - feb 2018. Pesos por kilo vivo	17
8	Evolución mensual del precio real de la carne en vara categoría "V". Santiago. Precios de ene 2018. Periodo ene 2014 - dic 2017. Pesos por kilo vivo	18
9	Importaciones mensuales de carne de bovino. Periodo ene 2015 - feb 2018. Toneladas	28
10	Precios mensuales del novillo vivo en países del Mercosur y Chile. Periodo ene 2014 - dic 2017.	29

Cuadro 1
Resumen de indicadores del sector carne
Marzo 2018

Producción (ton)	Acumulado		% variación	Tendencia
	Ene-ene 2017	Ene-ene 2018		
Carne de bovino total	16.858	16.963	0,6	Alza
Carne de vaca	3.512	3.481	-0,9	Baja
Carne de novillo	9.087	9.694	6,7	Alza
Carne de cerdo total	39.470	44.464	12,7	Alza fuerte
Carne de ave total	55.731	64.807	16,3	Alza fuerte
Carne de ave broiler	50.026	56.561	13,1	Alza fuerte
Carne de pavo	5.211	7.956	52,7	Alza fuerte
Precios/kilo	Promedio		% variación	Tendencia
Pesos reales de febrero 2018	Ene - feb 2017	Ene - feb 2018		
Cerdos en vara	1.478	1.605	8,6	Alza
Novillo gordo*	1.316	1.228	-6,7	Baja
Novillo engorda*	1.315	1.193	-9,3	Baja
Vaca gorda*	873	784	-10,2	Baja fuerte
Ternero*	1.475	1.349	-8,5	Baja
Precios	Promedio		% variación	Tendencia
	Ene-feb 2017	Ene-feb 2018		
Maíz				
Precio internacional (USD/ton)	169,9	168,0	-1,2	Baja
Harina de soja				
Precio internacional (USD/ton)	368,1	378,4	2,8	Alza
Comercio exterior	Acumulado		% variación	Tendencia
Cantidad (ton)	Ene-feb 2017	Ene-feb 2018		
Importaciones:				
Carne de bovino total	27.557	31.292	13,6	Alza fuerte
Carne de cerdo	9.898	9.066	-8,4	Baja
Carne de ave	25.398	19.625	-22,7	Baja fuerte
Hamburguesas	176	109	-38,4	Baja fuerte
Exportaciones:				
Carne de bovino	1.140	1.405	23,2	Alza fuerte
Carne de cerdo	18.359	22.718	23,7	Alza fuerte
Carne de ave	13.116	22.228	69,5	Alza fuerte
Hamburguesas	61	83	36,0	Alza fuerte

Fuente: elaborado con antecedentes de INE, Reuters, Cotrisa, Odepa y estimaciones técnicas.

* Precio promedio nacional Afech A.G.

Cuadro 2										
Beneficio de bovinos en mataderos										
Número de cabezas. Periodo 2013 - 2018										
Año	Mes	Total	Novillos	Total vacas	Vacas gordas	Vacas carnaza	Bueyes	Toros y torunos	Vaquillas	Terneros y terneras
2013		790.970	429.093	176.971	140.190	36.781	13.406	25.310	136.501	9.689
2014		892.749	441.560	216.042	165.994	50.048	16.048	27.772	167.906	23.421
2015		923.207	420.725	241.699	189.789	51.910	19.523	29.439	182.740	29.081
2016		863.903	394.107	216.389	183.351	33.038	17.738	26.852	182.529	26.288
2017		759.030	390.958	167.963	150.551	17.412	15.843	22.615	149.320	12.331
2017	Ene-ene	63.981	32.960	13.938	12.549	1.389	1.242	1.900	13.356	585
2018 (p)	Ene-ene	62.902	34.184	13.300	12.174	1.126	789	2.114	11.661	854
2016	Enero	68.581	31.569	16.563	13.876	2.687	1.062	2.124	16.161	1.102
	Febrero	75.205	33.953	18.624	15.794	2.830	1.205	2.358	17.794	1.271
	Marzo	76.225	31.463	20.165	17.353	2.812	1.172	2.807	18.797	1.821
	Abril	75.446	30.947	22.226	18.915	3.311	977	2.521	16.733	2.042
	Mayo	75.528	32.233	21.727	18.348	3.379	1.470	2.238	16.088	1.772
	Junio	75.137	32.047	21.802	17.697	4.105	2.022	2.368	15.586	1.312
	Julio	68.207	30.028	17.787	14.430	3.357	1.968	2.034	13.943	2.447
	Agosto	78.914	36.365	17.707	14.643	3.064	2.219	1.934	12.981	7.708
	Septiembre	68.983	33.516	14.881	12.110	2.771	1.960	2.208	12.018	4.400
	Octubre	59.963	29.574	14.461	12.648	1.813	1.219	1.817	12.065	827
	Noviembre	69.141	35.651	15.108	13.512	1.596	1.166	2.098	14.425	693
	Diciembre	72.573	36.761	15.338	14.025	1.313	1.298	2.345	15.938	893
2017 (p)	Enero	63.981	32.960	13.938	12.549	1.389	1.242	1.900	13.356	585
	Febrero	60.335	29.461	13.810	12.525	1.285	1.310	1.967	13.074	713
	Marzo	66.200	32.051	15.633	14.159	1.474	1.490	2.382	13.963	681
	Abril	56.531	27.179	13.312	12.128	1.184	1.246	1.865	12.218	711
	Mayo	73.389	34.235	18.190	16.528	1.662	1.512	2.316	16.212	924
	Junio	66.649	34.066	15.821	14.142	1.679	1.316	1.850	12.976	620
	Julio	60.968	31.856	13.438	11.923	1.515	1.572	1.489	11.114	1.499
	Agosto	71.893	38.782	12.892	11.316	1.576	1.890	1.448	11.486	5.395
	Septiembre	55.919	31.715	11.167	9.717	1.450	1.480	1.724	9.508	325
	Octubre	58.414	33.082	12.250	10.749	1.501	1.055	1.757	9.969	301
	Noviembre	61.246	31.224	14.643	13.280	1.363	931	1.949	12.255	244
	Diciembre	63.505	34.347	12.869	11.535	1.334	799	1.968	13.189	333
2018 (p)	Enero	62.902	34.184	13.300	12.174	1.126	789	2.114	11.661	854
Variación ene 2018 / ene 2017 (%)		-1,7	3,7	-4,6	-3,0	-18,9	-36,5	11,3	-12,7	46,0
Variación acumulada ene-ene (%)		-1,7	3,7	-4,6	-3,0	-18,9	-36,5	11,3	-12,7	46,0
Fuente: elaborado por Odepa con información INE.										
Nota: (p) indica cifras provisorias. * Cifras rectificadas en relación con el boletín anterior										

Cuadro 3
Beneficio de bovinos en mataderos
Toneladas de carne en vara. Periodo 2013 - 2018

Año	Mes	Total	Novillos	Total vacas	Vacas gordas	Vacas carnaza	Bueyes	Toros y torunos	Vaquillas	Ternereros y terneras
2013		206.200	116.865	44.071	35.735	8.336	5.432	8.373	30.036	1.424
2014		224.111	118.026	52.356	41.253	11.102	6.405	9.155	36.050	2.119
2015		225.261	110.057	57.300	46.080	11.219	7.657	9.595	38.121	2.530
2016		215.267	105.006	52.976	45.760	7.216	6.881	8.853	39.314	2.235
2017		199.957	108.494	42.633	38.917	3.715	6.349	7.650	33.849	982
2017	Ene-ene	16.858	9.087	3.512	3.223	290	487	661	3.021	90
2018 (p)	Ene-ene	16.963	9.694	3.481	3.240	241	304	722	2.691	70
2016	Enero	17.323	8.451	4.066	3.472	595	407	698	3.525	177
	Febrero	18.824	8.993	4.542	3.923	619	468	812	3.816	193
	Marzo	18.802	8.283	4.910	4.298	612	459	938	3.939	274
	Abril	18.445	8.123	5.364	4.646	718	383	824	3.462	290
	Mayo	18.493	8.333	5.257	4.512	745	557	732	3.351	262
	Junio	18.732	8.419	5.262	4.362	900	785	766	3.313	187
	Julio	16.904	7.990	4.315	3.568	747	769	668	2.998	165
	Agosto	18.618	9.780	4.341	3.654	687	867	626	2.802	202
	Septiembre	16.818	8.916	3.647	3.025	622	766	714	2.617	160
	Octubre	15.311	7.934	3.577	3.213	364	466	597	2.666	71
	Noviembre	18.011	9.712	3.799	3.465	334	447	697	3.242	114
	Diciembre	18.985	10.072	3.897	3.624	273	510	780	3.584	142
2017	Enero	16.858	9.087	3.512	3.223	290	487	661	3.021	90
	Febrero	15.850	8.106	3.480	3.212	268	528	689	2.945	102
	Marzo	17.451	8.836	3.952	3.639	313	599	813	3.156	95
	Abril	14.952	7.534	3.365	3.111	254	514	647	2.792	99
	Mayo	19.286	9.458	4.653	4.293	359	612	784	3.650	128
	Junio	17.584	9.452	4.009	3.650	358	525	619	2.892	88
	Julio	15.889	8.771	3.395	3.070	324	634	494	2.514	82
	Agosto	17.985	10.788	3.211	2.874	337	789	487	2.582	130
	Septiembre	14.943	8.776	2.799	2.489	310	589	561	2.174	45
	Octubre	15.604	9.193	3.124	2.802	322	411	576	2.261	40
	Noviembre	16.485	8.764	3.814	3.520	294	352	659	2.860	36
	Diciembre	17.070	9.731	3.320	3.034	286	309	660	3.003	47
2018 (p)	Enero*	16.963	9.694	3.481	3.240	241	304	722	2.691	70
Variación ene 2018 / ene 2017 (%)		0,6	6,7	-0,9	0,5	-16,7	-37,5	9,2	-10,9	-21,7
Variación acumulada ene-ene (%)		0,6	6,7	-0,9	0,5	-16,7	-37,5	9,2	-10,9	-21,7

Fuente: elaborado por Odepa con información INE.

Nota: (p) indica cifras provisorias. * Cifras rectificadas en relación con el boletín anterior

Gráfico 1
Producción mensual de carne bovina
Período ene 2013 - ene 2018
(Toneladas en vara)



Gráfico 2
Peso promedio por categoría
Período ene 2017- ene 2018
(Kilos en vara)



Fuente: elaborado por Odepa con información INE.

Nota: (p) indica cifras provisionarias.

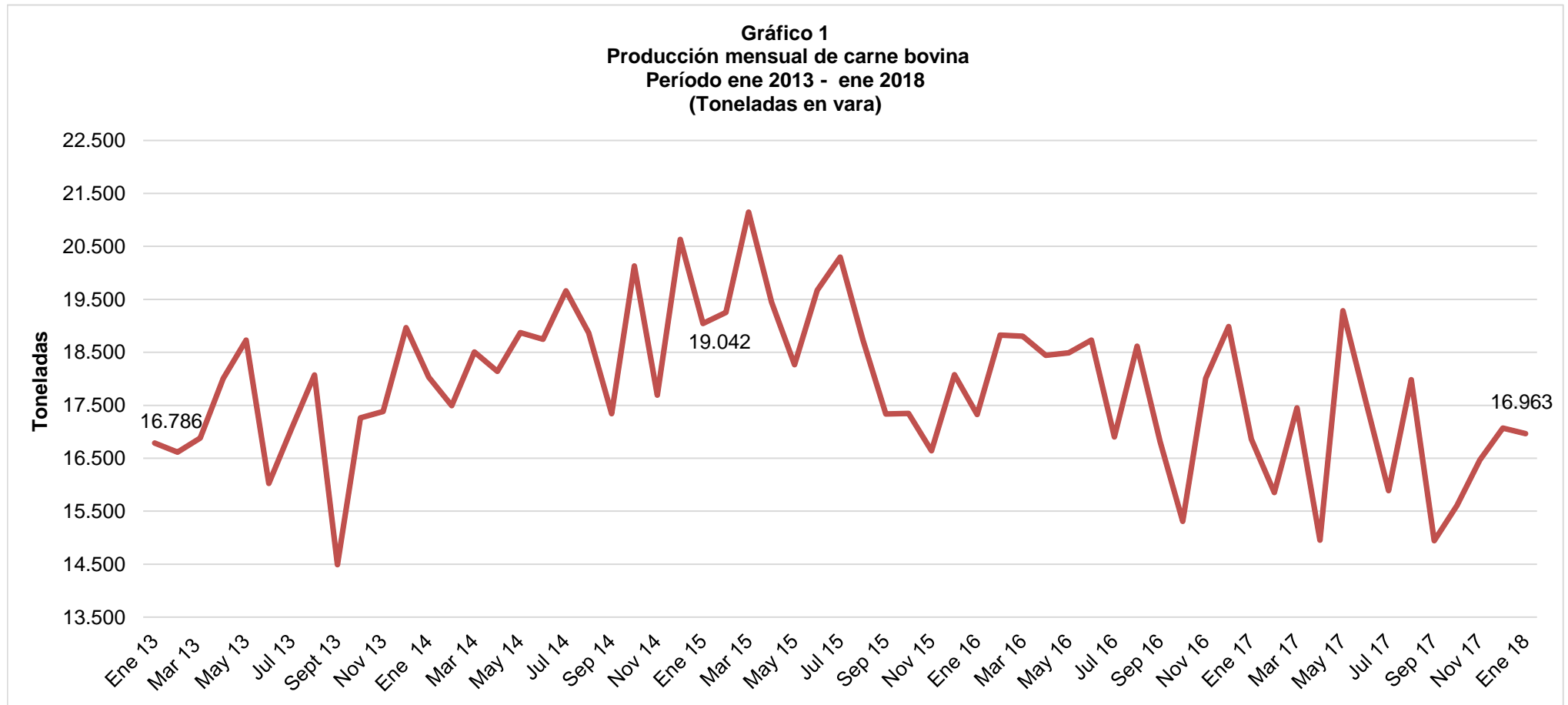
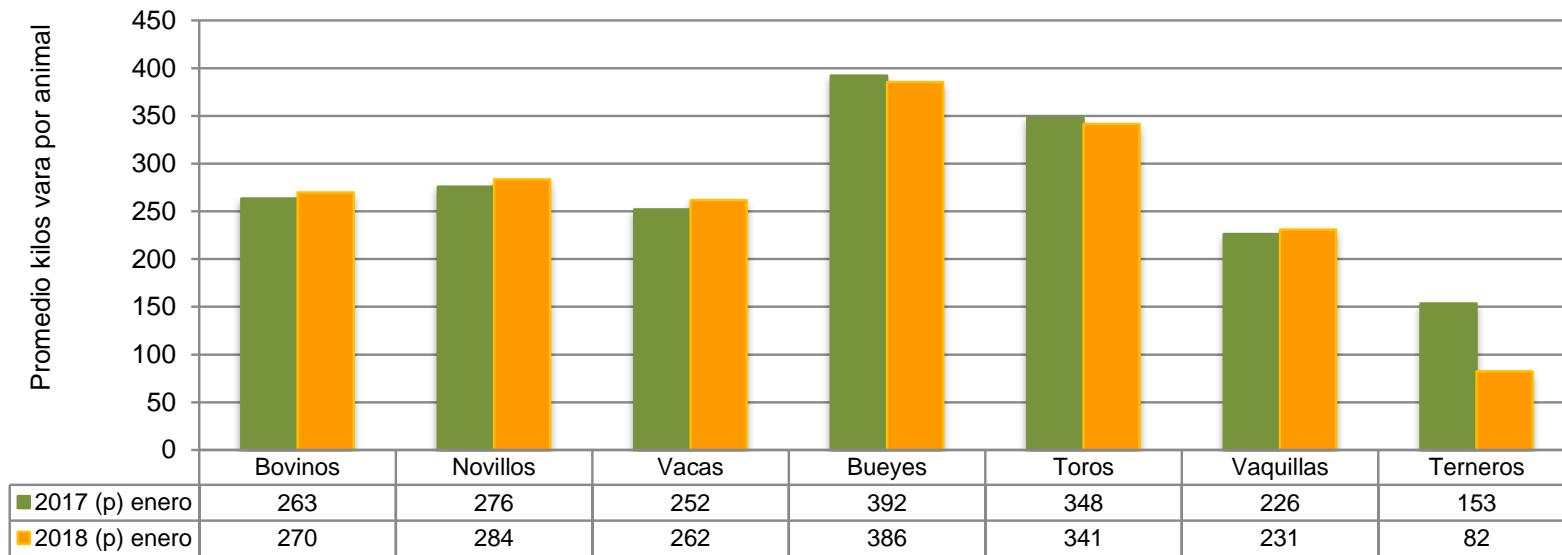
Gráfico 3
Beneficio de novillos y vacas y vaquillas
Período ene 2010- ene 2018
(Número de cabezas)

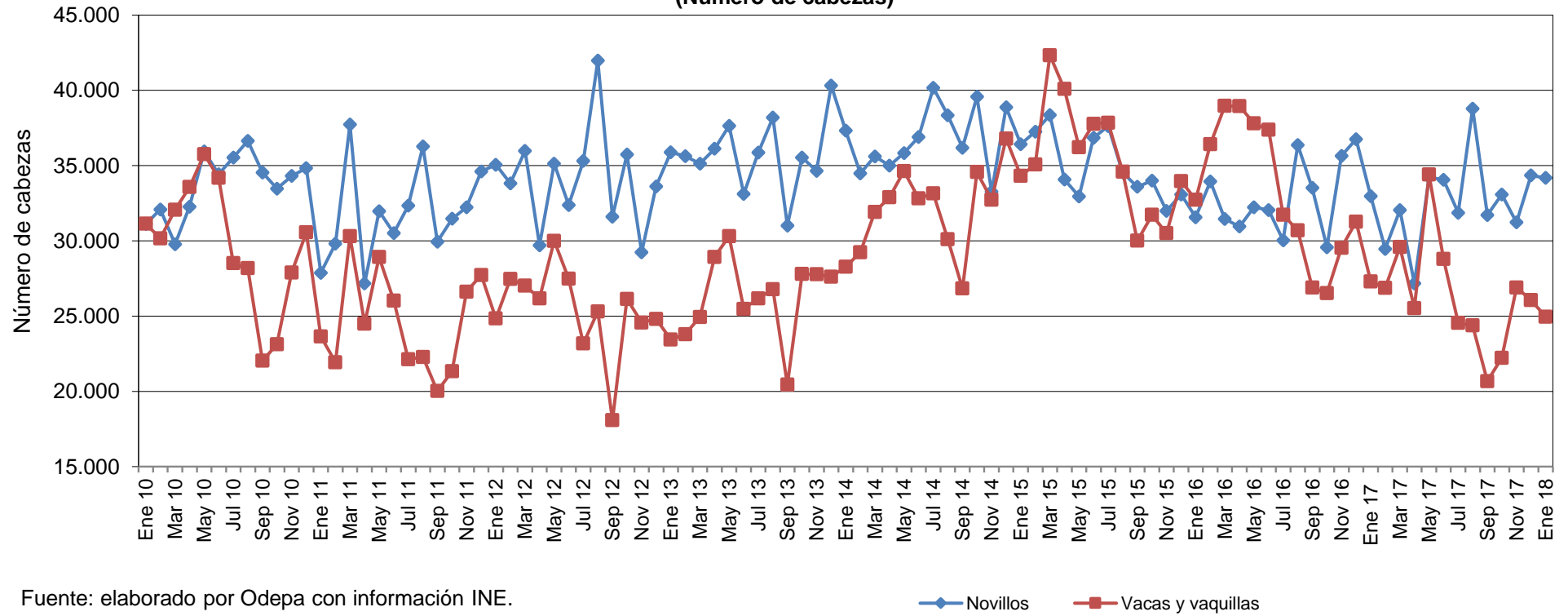

Fuente: elaborado por Odepa con información INE.

Cuadro 4						
Porcentaje de hembras faenadas respecto al número total de animales faenados						
Periodo ene 2016 - ene 2018						
Año	Mes	Total	Total vacas⁽¹⁾	Participación (%)	Vaquillas	Participación (%)
2012		762.129	182.283	23,9	122.779	16,1
2013		790.970	176.971	22,4	136.501	17,3
2014		892.749	216.042	24,2	167.906	18,8
2015		923.207	241.699	26,2	182.740	19,8
2016		863.903	216.389	25,0	182.529	21,1
2017						
2017	Ene-ene	63.981	13.938	21,8	13.356	20,9
2018 (p)	Ene-ene	62.902	13.300	21,1	11.661	18,5
2016	Enero	68.581	16.563	24,2	16.161	23,6
	Febrero	75.205	18.624	24,8	17.794	23,7
	Marzo	76.225	20.165	26,5	18.797	24,7
	Abril	75.446	22.226	29,5	16.733	22,2
	Mayo	75.528	21.727	28,8	16.088	21,3
	Junio	75.137	21.802	29,0	15.586	20,7
	Julio	68.207	17.787	26,1	13.943	20,4
	Agosto	78.914	17.707	22,4	12.981	16,4
	Septiembre	68.983	14.881	21,6	12.018	17,4
	Octubre	59.963	14.461	24,1	12.065	20,1
	Noviembre	69.141	15.108	21,9	14.425	20,9
	Diciembre	72.573	15.338	21,1	15.938	22,0
2017	Enero	63.981	13.938	21,8	13.356	20,9
	Febrero	60.335	13.810	22,9	13.074	21,7
	Marzo	66.200	15.633	23,6	13.963	21,1
	Abril	56.531	13.312	23,5	12.218	21,6
	Mayo	73.389	18.190	24,8	16.212	22,1
	Junio	66.649	15.821	23,7	12.976	19,5
	Julio	60.968	13.438	22,0	11.114	18,2
	Agosto	71.893	12.892	17,9	11.486	16,0
	Septiembre	55.919	11.167	20,0	9.508	17,0
	Octubre	58.414	12.250	21,0	9.969	17,1
	Noviembre	61.246	14.643	23,9	12.255	20,0
	Diciembre	63.505	12.869	20,3	13.189	20,8
2018 (p)	Enero*	62.902	13.300	21,1	11.661	18,5
Variación ene 2018 /ene 2017 (%)		-1,7	-4,6	-2,9	-12,7	-11,2
Variación acumulada ene-ene (%)		-1,7	-4,6		-12,7	

Fuente: elaborado por Odepa con información INE.

Nota: (p) indica cifras provisorias. (1) Incluye vacas gordas y vacas de carnaza.

*Cifras rectificadas en relación con el boletín anterior

Cuadro 5
Precios promedio de novillo gordo a productor Región de Valparaíso a Región de Aysén. Período 2015 - 2018
(Pesos nominales sin IVA)

Año	Mes	Nacional	Valparaíso	Metropolitana	Maule	Bío Bío	La Araucanía	Los Ríos	Los Lagos	Aysén
2015		1.163	1.099	1.173	1.181	1.170	1.224	936	1.075	1.013
2016		1.243	1.155	1.247	1.278	1.262	1.286	1.007	1.151	1.165
2017		1.311	1.275	1.324	1.333	1.325	1.357	1.111	1.230	1.152
2017 (p)	Ene-feb	1.284	1.149	1.303	1.307	1.291	1.335	1.128	1.214	1.111
2018 (p)	Ene-feb	1.225	1.177	1.266	1.263	1.254	1.265	1.061	1.142	1.094
2017 (p)	Enero	1.283	1.152	1.299	1.282	1.312	1.335	1.081	1.210	1.081
	Febrero	1.286	1.145	1.308	1.331	1.270	1.316	1.175	1.217	1.140
	Marzo	1.290	1.309	1.310	1.336	1.316	1.330	1.014	1.196	1.084
	Abril	1.294	1.343	1.344	1.329	1.302	1.343	972	1.214	1.139
	Mayo	1.286	1.343	1.333	1.313	1.305	1.328	1.031	1.189	1.125
	Junio	1.289	1.336	1.329	1.333	1.298	1.329	1.121	1.212	1.142
	Julio	1.328	1.324	1.332	1.352	1.350	1.366	1.134	1.242	1.057
	Agosto	1.347	1.379	1.355	1.363	1.350	1.380	1.176	1.272	1.152
	Septiembre	1.338	1.321	1.341	1.344	1.340	1.393	1.152	1.267	1.271
	Octubre	1.337	1.352	1.305	1.335	1.350	1.390	1.117	1.257	1.277
	Noviembre	1.348	1.211	1.313	1.344	1.374	1.407	1.181	1.273	1.187
	Diciembre	1.304	1.089	1.321	1.329	1.330	1.362	1.171	1.216	1.166
2018 (p)	Enero	1.245	1.134	1.266	1.284	1.274	1.285	1.117	1.166	1.101
	Febrero	1.205	1.220	1.266	1.242	1.234	1.245	1.004	1.118	1.088
Variación acumulada 2017 - 2018 (%)		-4,6	2,4	-2,8	-3,4	-2,9	-5,3	-5,9	-5,9	-1,5

Fuente: elaborado por Odepa con información Afech A.G.

Nota: (p) indica cifras provisorias.

Cuadro 6
Precios promedio de novillo gordo a productor Región de Valparaíso a Región de Aysén. Período 2015 - 2018
(Pesos reales s/IVA de febrero 2018)

Año	Mes	Nacional	Valparaíso	Metropolitana	Maule	Bío Bío	La Araucanía	Los Ríos	Los Lagos	Aysén
2015		1.252	1.184	1.264	1.272	1.260	1.318	1.008	1.158	1.090
2016		1.289	1.197	1.293	1.325	1.309	1.333	1.045	1.194	1.207
2017		1.330	1.294	1.344	1.352	1.344	1.376	1.127	1.248	1.169
2017 (p)	Ene-feb	1.316	1.177	1.336	1.339	1.323	1.157	1.155	1.244	1.138
2018 (p)	Ene-feb	1.228	1.180	1.270	1.266	1.258	1.265	1.064	1.145	1.097
2017 (p)	Enero	1.318	1.184	1.335	1.317	1.347	1.372	1.111	1.243	1.111
	Febrero	1.314	1.170	1.336	1.361	1.298	1.345	1.201	1.244	1.165
	Marzo	1.315	1.334	1.335	1.362	1.342	1.356	1.034	1.219	1.105
	Abril	1.314	1.364	1.365	1.350	1.322	1.364	987	1.233	1.156
	Mayo	1.303	1.360	1.350	1.330	1.322	1.345	1.045	1.204	1.140
	Junio	1.305	1.352	1.346	1.349	1.314	1.345	1.135	1.226	1.156
	Julio	1.349	1.345	1.353	1.373	1.371	1.387	1.152	1.261	1.074
	Agosto	1.365	1.397	1.374	1.381	1.368	1.399	1.192	1.289	1.168
	Septiembre	1.353	1.336	1.357	1.359	1.356	1.409	1.165	1.282	1.286
	Octubre	1.354	1.370	1.322	1.352	1.367	1.408	1.131	1.273	1.293
	Noviembre	1.358	1.220	1.322	1.353	1.384	1.417	1.190	1.282	1.195
	Diciembre	1.312	1.096	1.329	1.337	1.338	1.371	1.178	1.224	1.174
2018 (p)	Enero	1.251	1.139	1.273	1.290	1.280	1.285	1.122	1.171	1.106
	Febrero	1.206	1.221	1.266	1.242	1.235	1.245	1.005	1.118	1.088
Variación acumulada 2017 - 2018 (%)		-6,7	0,3	-4,9	-5,5	-4,9	9,3	-7,9	-8,0	-3,6

Fuente: elaborado por Odepa con información Afech A.G.

Nota: (p) indica cifras provisionarias.

Gráfico 4
Precio promedio de novillo gordo a productor en la Región de Los Lagos
Período feb 2010 - feb 2018
(Pesos nominales sin IVA)

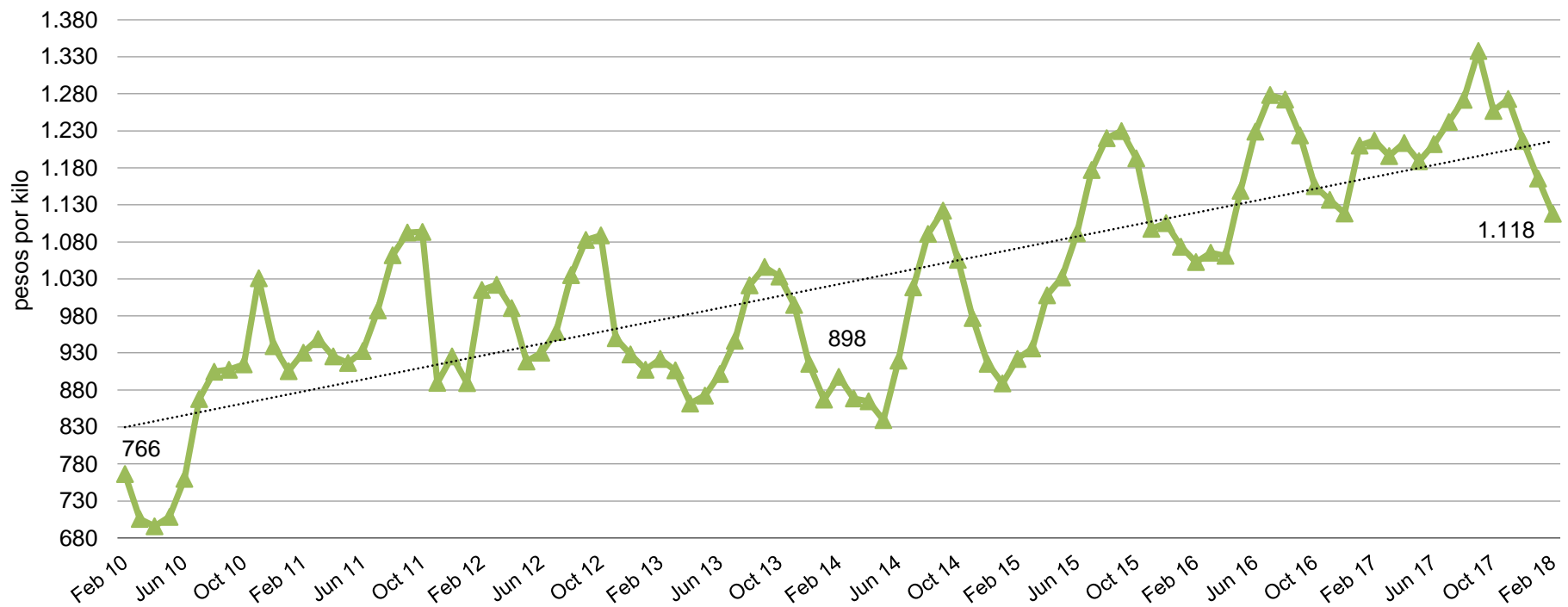

Fuente: elaborado por Odepa con información de Afech A.G.

Gráfico 5
Precio promedio de novillo gordo a productor en la Región de Los Lagos
Período ene 2014 - ene 2018
(En pesos reales de febrero 2018)

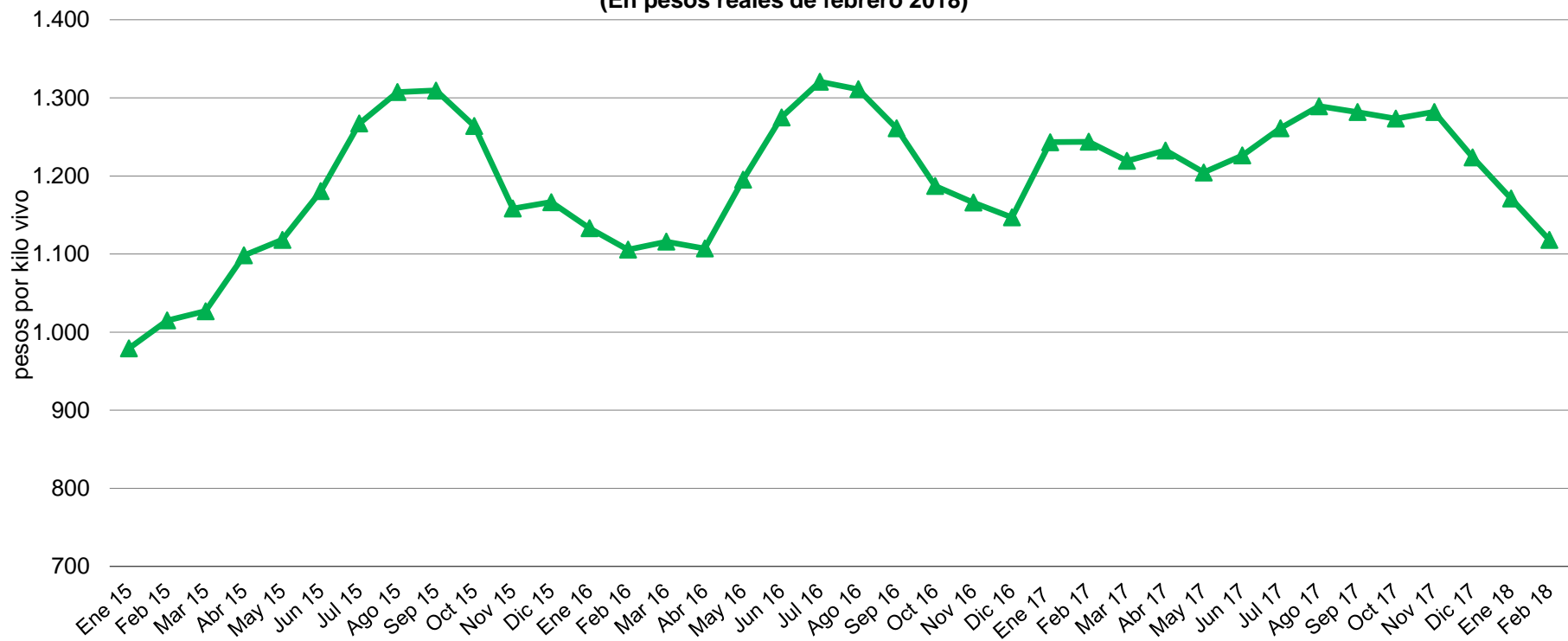

Fuente: elaborado por Odepa con información de Afech A.G.

Gráfico 6
Precio nominal promedio nacional del ganado bovino para faena
Período ene 2017 - feb 2018
(Pesos por kilo vivo)

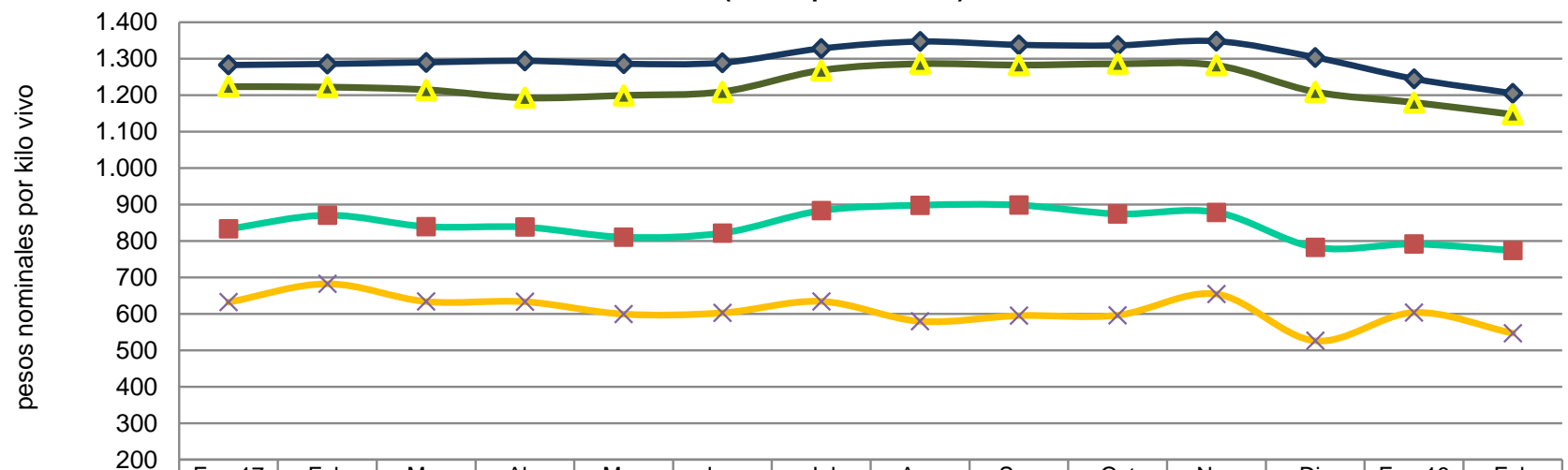

	Ene 17	Feb	Mar	Abr	May	Jun	Jul	Ago	Sep	Oct	Nov	Dic	Ene 18	Feb
◆ Novillo gordo	1.283	1.286	1.290	1.294	1.286	1.289	1.328	1.347	1.338	1.337	1.348	1.304	1.245	1.205
■ Vaca gorda	833	871	839	838	810	822	883	898	898	874	878	782	791	774
▲ Vaquilla gorda	1.223	1.222	1.215	1.193	1.199	1.209	1.268	1.286	1.282	1.286	1.282	1.209	1.180	1.147
× Vaca carnaza	632	682	634	633	599	603	634	579	595	596	654	526	603	547

Fuente: elaborado por Odepa con información de Afech A.G.

Gráfico 7
Precio nominal promedio nacional del ganado bovino para engorda y crianza
Período ene 2017 - feb 2018
(Pesos de kilo vivo)

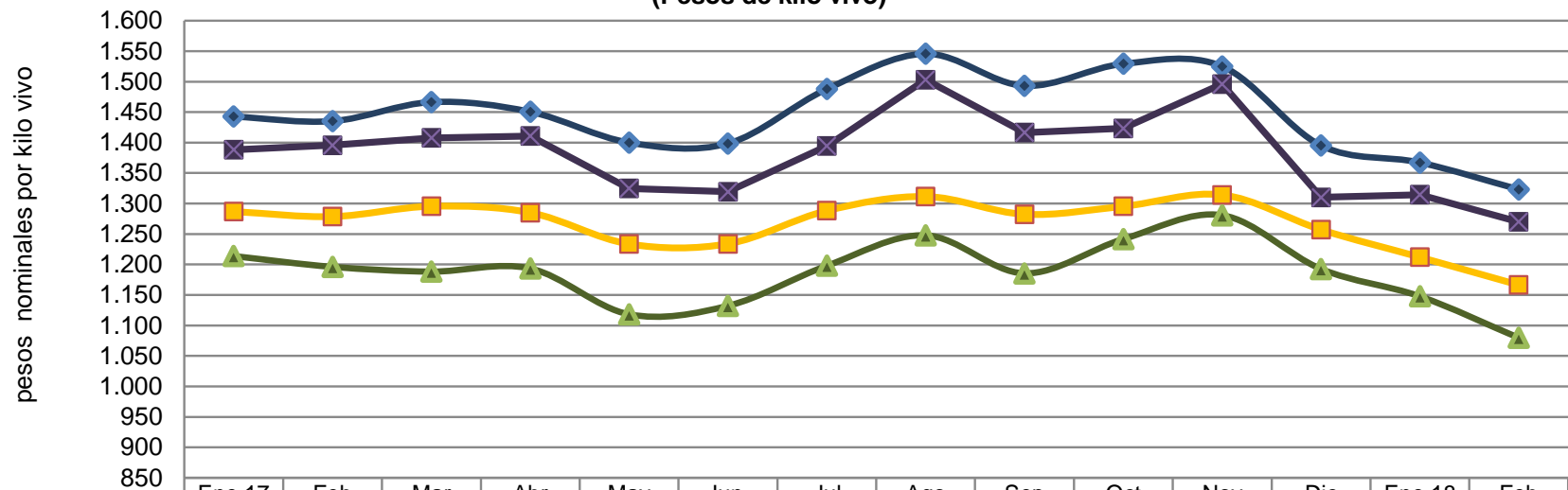

	Ene 17	Feb	Mar	Abr	May	Jun	Jul	Ago	Sep	Oct	Nov	Dic	Ene 18	Feb
◆ Terneros	1.443	1.435	1.466	1.451	1.400	1.399	1.488	1.546	1.493	1.529	1.525	1.395	1.367	1.323
■ Novillo engorda	1.287	1.279	1.296	1.285	1.234	1.234	1.288	1.312	1.282	1.295	1.314	1.257	1.212	1.166
▲ Vaquilla engorda	1.214	1.196	1.188	1.193	1.118	1.132	1.198	1.248	1.185	1.242	1.281	1.193	1.148	1.080
■ Terneras	1.388	1.396	1.408	1.411	1.325	1.319	1.394	1.503	1.416	1.423	1.496	1.310	1.314	1.270

Fuente: elaborado por Odepa con información de Afech A.G.

Gráfico 8
Evolución mensual del precio real de la carne en vara categoría "V" en Santiago
Período ene 2014 - feb 2018
(Pesos por kilo de febrero 2018)

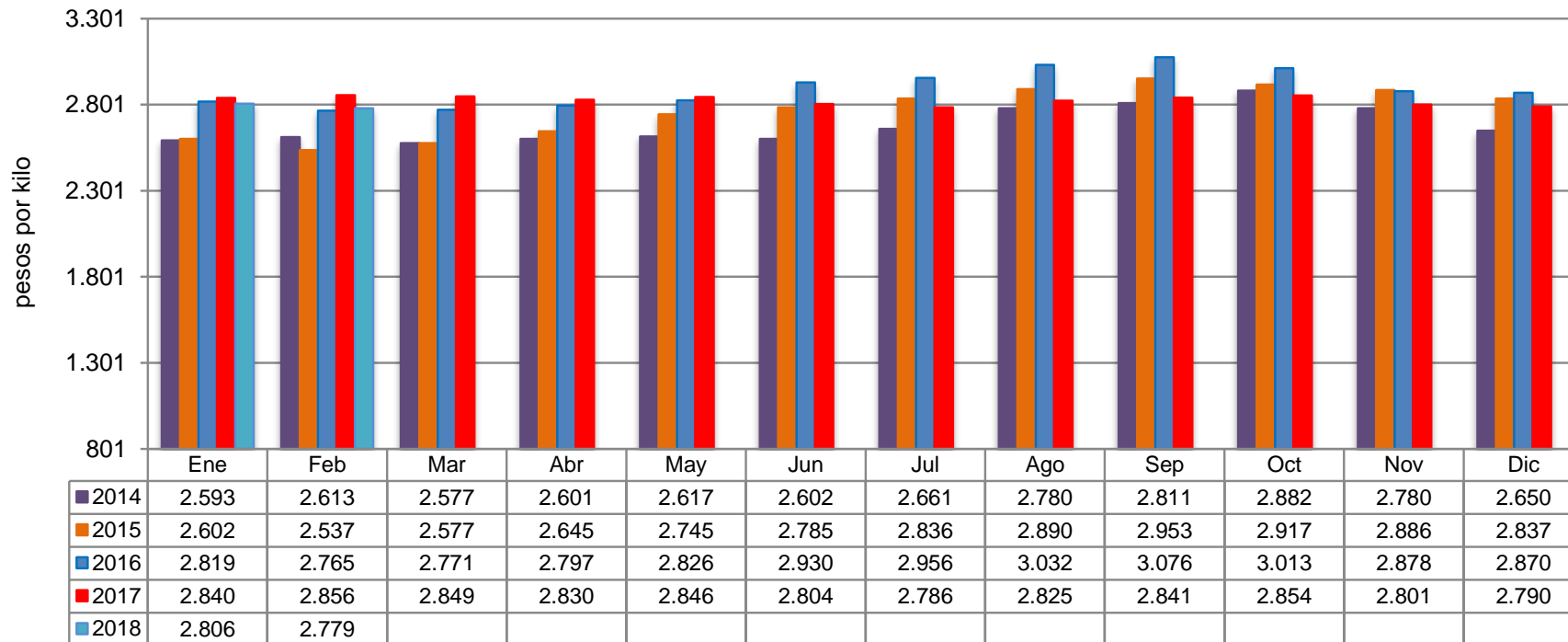

Fuente: Odepa.

Cuadro 7
Exportaciones de carne de bovino por destino

País de destino	Cantidad (toneladas)				Valor (miles de USD FOB)					USD/tonelada		
	2017	Ene - Feb			2017	Ene - Feb				Ene - Feb		
		2017	2018	Var. 18/17 (%)		2017	2018	Var. 18/17 (%)	Part. 2018 (%)	2017	2018	Var. 18/17 (%)
China	4.195	585	795	35,9	14.242	1.992	2.984	49,8	49,1	3.405	3.753	10,2
Canadá	1.024	109	213	95,4	3.793	372	892	139,8	14,7	3.413	4.188	22,7
Cuba	489	24	152	533,3	1.907	88	604	586,4	9,9	3.667	3.974	8,4
España	144	19	18	-5,3	2.825	329	361	9,7	5,9	17.316	20.056	15,8
Corea del Sur	447	79	87	10,1	1.686	304	345	13,5	5,7	3.848	3.966	3,1
Costa Rica	446	129	66	-48,8	2.160	609	288	-52,7	4,7	4.721	4.364	-7,6
Colombia	297	26	49	88,5	1.592	144	260	80,6	4,3	5.538	5.306	-4,2
Alemania	45	3	9	200	881	51	183	258,8	3	17.000	20.333	19,6
Terr francés en Australia	0	0	10		0	0	67		1,1		6.700	
Suiza	3	0	1		132	2	26	1200	0,4		26.000	
SUB - TOTAL	7.090	974	1.400	43,7	29.218	3.891	6.010	54,5	98,9	3.995	4.293	7,5
OTROS PAÍSES	427	166	5	-97	2.628	902	65	-92,8	1,1	5.434	13.000	139,2
TOTAL	7.517	1.140	1.405	23,2	31.846	4.793	6.075	26,7	100	4.204	4.324	2,8

Fuente: elaborado por Odepa con información del Servicio Nacional de Aduanas.

Nota: cifras sujetas a actualizaciones.

Cuadro 8								
Exportaciones de carne de bovino por principales productos y destino								
País de destino	Código	Producto	Cantidad (toneladas)			Valor (miles USD FOB)		
			2017	Ene - Feb		2017	Ene - Feb	
				2017	2018		2017	2018
Alemania	02012000	Carne bovina en trozos sin deshuesar, fresca o refrigerada	1,8	1,8	0,0	27,3	27,3	0,0
Francia			0,5	0,0	0,0	9,7	0,4	0,6
Reino Unido			0,2	0,0	0,1	3,9	0,0	0,8
Grecia			0,1	0,0	0,0	1,0	0,0	0,0
España			13,4	1,1	1,8	338,9	21,6	44,7
Suecia			0,1	0,0	0,0	6,0	0,0	0,0
Costa Rica			0,4	0,0	0,0	3,3	0,0	0,0
Subtotal					16,6	2,9	1,9	390,1
Alemania	02013000	Carne bovina deshuesada fresca o refrigerada (total)	43,3	1,1	9,0	854,2	23,3	183,3
Perú			0,2	0,0	0,1	3,1	0,0	2,2
Francia			5,8	0,4	0,3	122,5	9,1	5,7
Reino Unido			1,6	0,0	2,0	39,2	0,0	18,7
Colombia			1,6	0,5	0,0	48,2	13,5	0,0
Holanda			0,6	0,0	0,0	14,9	0,0	0,0
Suiza			2,5	0,2	0,5	132,4	2,2	26,0
España			129,9	17,6	16,3	2.479,0	307,8	316,3
Suecia			3,4	0,6	0,0	116,8	21,3	0,0
Estados Unidos			73,8	37,2	0,0	585,0	241,4	0,0
Canadá			0,4	0,0	0,0	3,5	0,0	0,0
Costa Rica			5,9	0,0	0,0	48,6	0,0	0,0
Subtotal			269,1	57,5	28,1	4.447,3	618,7	552,2
Perú	2022000	Carne bovina los demás cortes (trozos) sin deshuesar, congeladas	0,1	0,0	0,0	1,9	0,0	0,0
China			3.078,0	380,5	548,0	8.819,7	1.077,8	1.699,3
Corea del Sur			275,9	50,1	60,9	880,9	161,5	221,6
Japón			0,0	0,0	0,0	0,1	0,0	0,0
Cuba			3,0	0,0	0,1	18,6	0,0	0,6
Holanda			1,3	0,0	0,0	10,2	0,0	0,0
Canadá			6,9	0,0	0,0	33,3	0,0	0,0
Costa Rica			63,8	19,5	3,8	211,4	65,1	16,2
Subtotal					3.429,0	450,2	612,9	9.976,2
Terr. francés en Australia	02023000	Carne bovina deshuesada congelada (total)	0,0	0,0	10,3	0,0	0,0	66,6
Panamá			21,6	11,6	0,0	185,4	103,5	0,0
Perú			21,0	0,5	1,0	123,3	4,4	13,2
China			1.117,5	204,6	246,6	5.422,4	913,7	1.285,1
Hong Kong			1,9	0,0	0,0	6,0	0,0	0,0
Francia			6,1	0,0	0,0	38,9	0,0	0,0
Colombia			295,3	25,2	49,0	1.544,0	130,0	259,6
Grecia			1,5	0,0	0,0	18,5	0,0	0,0
Corea del Sur			170,7	29,2	26,4	805,1	142,6	123,7
Japón			12,2	2,4	2,5	131,4	9,8	22,7
Cuba			485,7	23,9	151,5	1.888,4	87,6	603,9
Holanda			37,0	10,5	0,0	213,0	34,8	0,0
España			0,7	0,0	0,0	7,4	0,0	0,0
Estados Unidos			238,8	102,3	0,0	996,6	478,3	0,0
Canadá			1.016,5	109,4	212,6	3.755,7	372,5	891,9
Costa Rica			376,0	109,9	62,4	1.896,7	543,9	272,1
Subtotal			3.802,4	629,5	762,4	17.032,8	2.821,0	3.538,9
Total general			7.517,0	1.140,1	1.405,3	31.846,3	4.793,4	6.074,9

Fuente: elaborado por Odepa con información del Servicio Nacional de Aduanas.

Nota: cifras sujetas a actualizaciones.

Cuadro 9								
Exportaciones de subproductos bovinos por tipo y destino								
País de destino	Código	Producto	Cantidad (toneladas)			Valor (miles USD FOB)		
			2017	Ene - Feb		2017	Ene - Feb	
				2017	2018		2017	2018
México	02062100	Despojos comestibles, lenguas de bovinos congeladas	14,7	4,9	6,2	128,4	46,6	45,7
Corea del Sur			0,1	0,0	0,0	0,9	0,0	0,0
Japón			347,6	71,2	44,2	3.124,8	713,9	345,8
Subtotal			362,4	76,2	50,5	3.254,1	760,5	391,5
México	02062900	Los demás despojos comestibles de bovinos, congelados	170,7	42,8	28,8	252,4	67,7	38,6
Perú			115,2	0,0	19,0	156,7	0,0	25,7
China			0,1	0,1	0,0	0,2	0,2	0,0
Hong Kong			339,7	21,5	24,8	823,6	53,6	53,0
Corea del Sur			172,7	36,2	28,8	477,4	91,5	82,6
Japón			143,5	29,0	25,3	559,3	100,7	112,3
Canadá			4,4	0,0	0,0	13,8	0,0	0,0
Subtotal			946,2	129,6	126,8	2.283,5	313,6	312,2
Terr francés en Australia	16025000	Las demás preparaciones de bovinos, incluidas las mezclas	0,0	0,0	1,0	0,0	0,0	4,7
Perú			24,3	0,0	0,0	126,9	0,0	0,0
Colombia			3,1	0,0	0,0	20,6	0,0	0,0
Cuba			442,3	36,7	81,6	1.252,4	107,8	233,2
Senegal			48,2	24,0	0,0	86,7	43,2	0,0
Costa Rica			10,0	0,0	0,0	56,7	0,0	0,0
Subtotal			528,0	60,7	82,6	1.543,3	151,1	237,9
Total general			1.836,5	266,5	259,8	7.080,8	1.225,2	941,6

Fuente: elaborado por Odepa con información del Servicio Nacional de Aduanas.

Nota: cifras sujetas a actualizaciones.

Cuadro 10								
Exportaciones de cueros por producto y destino								
País de destino	Código	Producto	Cantidad (toneladas)			Valor (miles USD FOB)		
			2017	Ene - Feb		2017	Ene - Feb	
				2017	2018		2017	2018
Italia	41012000	Cueros y pieles enteras, en bruto, de bovinos y equinos hasta 8 kg secas, 10 kg para salados secos y 16 kg para los frescos, salados verdes (húmedos) o conservados de otro modo	14,8	0,0	0,0	63,5	0,0	0,0
Croacia			20,1	0,0	0,0	25,6	0,0	0,0
Subtotal			34,9	0,0	0,0	89,2	0,0	0,0
Italia	41015000	Cueros y pieles enteras, en bruto, de bovinos y equinos de peso unitario > a 16 kg	1.841,6	175,4	348,2	2.469,8	216,0	476,1
India			22,2	0,0	0,0	27,8	0,0	0,0
México			485,1	39,3	175,5	666,2	48,9	231,0
China			1.236,1	330,9	22,7	1.452,1	423,2	26,9
Croacia			190,9	20,0	58,2	232,2	24,6	73,3
Albania			19,3	0,0	0,0	29,2	0,0	0,0
Bélgica			214,6	22,5	24,2	247,5	28,7	27,1
Hong Kong			102,0	0,0	0,0	151,6	0,0	0,0
Bosnia - Herzegovina			89,6	23,9	0,0	110,9	25,4	0,0
Reino Unido			20,2	0,0	0,0	20,4	0,0	0,0
Turquía			123,3	0,0	118,5	145,6	0,0	140,4
Japón			44,8	0,0	21,1	64,9	0,0	26,9
Ecuador			36,9	0,0	0,0	49,2	0,0	0,0
Portugal			473,8	83,4	20,3	703,1	124,1	28,6
Tailandia			923,5	162,2	122,8	1.192,7	198,8	154,9
España			265,2	0,0	0,0	313,1	0,0	0,0
Singapur			90,9	0,0	0,0	138,2	0,0	0,0
Polonia	0,0	0,0	23,0	0,0	0,0	37,5		
Subtotal			6.180,1	857,8	934,5	8.014,5	1.089,8	1.222,6
Vietnam	41041100	Cueros y pieles curtidos de bovinos o equinos, en estado húmedo (incluido el <i>wet blue</i> , plena flor sin dividir; divididos con la flor)	204,3	17,2	0,0	266,8	23,0	0,0
Italia			2.451,2	179,8	532,0	6.270,1	548,5	1.292,6
India			55,9	0,0	21,4	169,6	0,0	67,1
México			112,9	0,0	21,5	283,8	0,0	44,6
Brasil			189,5	0,0	96,5	539,9	0,0	248,5
China			1.007,1	218,5	109,9	2.915,0	475,1	230,6
Taiwán			97,8	0,0	17,4	353,5	0,0	20,9
Hong Kong			87,9	8,3	0,0	375,1	45,0	0,0
Sudáfrica			72,2	0,0	0,0	177,0	0,0	0,0
Colombia			1,4	0,0	0,0	31,3	0,0	0,0
Ucrania			20,9	0,0	0,0	50,1	0,0	0,0
Turquía			0,0	0,0	23,2	0,0	0,0	84,0
Otros (país desconocido)			18,2	0,0	0,0	19,5	0,0	0,0
El Salvador			19,8	19,8	0,0	73,0	73,0	0,0
Haití			100,7	0,0	18,7	270,9	0,0	54,0
Holanda			0,0	0,0	22,4	0,0	0,0	53,7
España	36,1	0,0	0,0	99,7	0,0	0,0		
Subtotal			4.475,8	443,6	862,9	11.895,3	1.164,7	2.096,0
Vietnam	41041900	Los demás cueros y pieles curtidos de bovinos o equinos, en estado húmedo (incluido el <i>wet blue</i>)	403,6	99,6	0,0	540,8	132,0	0,0
China			0,0	0,0	23,4	0,0	0,0	95,5
Subtotal			916,4	99,6	151,2	1.300,0	132,0	258,0
Total general			11.607,2	1.401,0	1.948,7	21.299,0	2.386,4	3.576,6

Fuente: elaborado por Odepa con información del Servicio Nacional de Aduanas.

Nota: cifras sujetas a actualizaciones.

Cuadro 11
Importaciones de carne de bovino por origen

País de origen	Cantidad (toneladas)				Valor (miles de USD CIF)					USD/tonelada		
	2017	Ene - Feb			2017	Ene - Feb			Part. 2018 (%)	Ene - Feb		
		2017	2018	Var. 18/17 (%)		2017	2018	Var. 18/17 (%)		2017	2018	Var. 18/17 (%)
Brasil	62.928	8.339	13.422	61	289.598	39.273	59.898	52,5	37,7	4.710	4.463	-5,2
Paraguay	93.587	12.721	11.427	-10,2	444.352	62.586	57.972	-7,4	36,5	4.920	5.073	3,1
Argentina	27.980	4.336	4.096	-5,5	164.182	25.977	25.107	-3,3	15,8	5.991	6.130	2,3
Estados Unidos	8.662	1.456	1.558	7	56.213	8.155	11.208	37,4	7,1	5.601	7.194	28,4
Uruguay	5.129	674	760	12,8	29.676	3.755	4.316	14,9	2,7	5.571	5.679	1,9
Canadá	413	32	30	-6,3	2.716	179	178	-0,6	0,1		5.933	
Australia	0	0	0		1	0	0		0			
Holanda	0	0	0		3	0	0		0			
Chile	45	0	0		206	0	0		0			
Colombia	98	0	0		489	0	0		0			
SUB - TOTAL	198.842	27.558	31.293	13,6	987.436	139.925	158.679	13,4	100	5.077	5.071	-0,1
OTROS PAISES	1	-1	-1		1	-1	1		0			
TOTAL	198.843	27.557	31.292	13,6	987.437	139.924	158.680	13,4	100	5.078	5.071	-0,1

Fuente: elaborado por Odepa con información del Servicio Nacional de Aduanas.
Nota: cifras sujetas a actualizaciones.

Cuadro 12
Importaciones de carne de bovino por producto y origen

País de origen	Código	Producto	Cantidad (toneladas)			Valor (miles USD CIF)		
			2017	Ene - Feb		2017	Ene - Feb	
				2017	2018		2017	2018
Estados Unidos	02012000	Carne bovina en trozos sin deshuesar, fresca o refrigerada	379,2	30,2	47,2	2.674,0	199,6	411,6
Subtotal			379,2	30,2	47,2	2.674,0	199,6	411,6
Australia	02013000	Carne bovina deshuesada, fresca o refrigerada (total)	0,0	0,0	0,0	0,8	0,0	0,0
Brasil			52.933,8	7.146,5	10.392,3	250.076,5	34.219,2	49.451,9
Argentina			27.285,0	4.216,1	4.071,0	161.470,5	25.426,2	25.026,4
Colombia			97,9	0,0	0,0	489,4	0,0	0,0
Uruguay			4.727,6	605,5	713,9	27.798,4	3.458,4	4.152,6
Paraguay			84.337,3	11.751,3	11.002,6	415.168,5	59.295,6	56.623,9
Estados Unidos			6.686,1	1.331,0	615,1	41.547,3	7.201,3	4.670,2
Canadá			297,7	32,0	29,9	1.637,8	178,7	177,9
Subtotal			176.365,4	25.082,4	26.824,8	898.189,2	129.779,5	140.102,8
Estados Unidos	02022000	Carne bovina, los demás cortes (trozos) sin deshuesar, congelada	250,8	35,0	13,5	1.734,6	237,1	158,2
Canadá			56,5	0,0	0,0	421,1	0,0	0,0
Subtotal			307,3	35,0	13,5	2.155,7	237,1	158,2
Brasil	02023000	Carne bovina deshuesada congelada (total)	9.994,0	1.192,4	3.029,4	39.521,2	5.053,7	10.446,4
Argentina			695,4	119,7	25,1	2.711,3	550,3	80,6
Uruguay			401,1	68,4	46,2	1.877,4	296,2	163,7
Holanda			0,2	0,0	0,0	3,3	0,0	0,0
Paraguay			9.249,8	969,5	424,3	29.184,0	3.290,1	1.348,2
Estados Unidos			1.346,3	59,7	881,9	10.257,6	517,4	5.968,4
Otros			45,3	0,0	0,0	205,7	0,0	0,0
Canadá			59,3	0,0	0,0	657,4	0,0	0,0
Subtotal			21.791,4	2.409,7	4.407,0	84.417,7	9.707,7	18.007,2
Total general			198.843	27.557	31.292	987.437	139.924	158.680

Fuente: elaborado por Odepa con información del Servicio Nacional de Aduanas.

Nota: cifras sujetas a actualizaciones.

Cuadro 13
Importaciones de subproductos bovinos por tipo y origen

País de origen	Código	Producto	Cantidad (toneladas)			Valor (miles USD CIF)		
			2017	Ene - Feb		2017	Ene - Feb	
				2017	2018		2017	2018
Estados Unidos	02062200	Despojos comestibles, hígados de bovinos congelados	1.293,9	29,0	180,3	1.111,8	21,4	177,3
Canadá			437,6	24,9	122,7	353,2	18,0	95,2
Subtotal			1.731,5	54,0	303,0	1.465,0	39,4	272,5
Estados Unidos	02062900	Los demás despojos comestibles de bovinos, congelados	191,8	2,7	34,1	389,5	9,0	102,6
Canadá			18,8	0,0	0,0	44,1	0,0	0,0
Subtotal			210,5	2,7	34,1	433,6	9,0	102,6
Alemania	16025000	Las demás preparaciones de bovinos, incluidas las mezclas	0,2	0,2	0,0	0,9	0,9	0,0
México			764,8	107,0	20,5	2.840,2	618,5	70,8
Brasil			305,5	21,9	17,4	1.632,2	128,8	108,6
Argentina			53,0	3,1	0,0	258,4	15,2	0,0
Reino Unido			0,0	0,0	0,0	0,1	0,1	0,0
Corea del Sur			0,2	0,0	0,0	0,4	0,0	0,0
Uruguay			0,0	0,0	0,0	0,8	0,8	0,0
España			55,0	8,5	13,2	269,7	42,3	65,8
Estados Unidos			258,1	35,6	57,6	1.402,5	129,4	316,1
Subtotal			1.436,8	176,3	108,6	6.405,2	936,2	561,4
Total general			3.378,8	233,0	445,8	8.303,8	984,5	936,4

Fuente: elaborado por Odepa con información del Servicio Nacional de Aduanas.

Nota: cifras sujetas a actualización.

Cuadro 14								
Importaciones de cueros por tipo y origen								
País de origen	Código	Producto	Cantidad (toneladas)			Valor (miles USD CIF)		
			2017	Ene- Feb		2017	Ene- Feb	
				2017	2018		2017	2018
Argentina	41015000	Cueros y pieles enteras, en bruto, de bovinos y equinos de peso unitario > a 16 kg	102,4	26,1	99,0	154,8	22,7	144,3
Otros			20,2	0,0	0,0	32,3	0,0	0,0
Subtotal			122,6	26,1	99,0	187,1	22,7	144,3
Australia	41041100	Cueros y pieles curtidos de bovinos o equinos, en estado húmedo (incluido el <i>wet blue</i> , plena flor sin dividir; divididos con la flor)	88,9	15,6	17,3	523,6	99,8	90,1
Brasil			0,8	0,8	0,0	12,9	12,9	0,0
Argentina			19,2	0,0	0,0	104,3	0,0	0,0
Bolivia			0,1	0,0	0,0	1,2	0,0	0,0
Turquía			3,2	3,2	0,0	18,8	18,8	0,0
Ecuador			32,0	0,0	0,0	99,2	0,0	0,0
Uruguay			0,0	0,0	18,0	0,0	0,0	77,0
Paraguay			2,3	0,0	0,0	6,6	0,0	0,0
Subtotal			146,5	19,5	35,3	766,4	131,4	167,0
Australia	41041900	Los demás cueros y pieles curtidos de bovinos o equinos, en estado húmedo (incluido el <i>wet blue</i>)	3,7	3,7	0,0	6,1	6,1	0,0
Brasil			40,4	19,8	0,0	27,2	12,7	0,0
Argentina			6,5	0,0	0,0	22,2	0,0	0,0
Bolivia			17,7	0,0	0,0	73,7	0,0	0,0
Subtotal			68,3	23,5	0,0	129,2	18,8	0,0
Total general			337,4	69,0	134,3	1.082,7	172,9	311,3

Fuente: elaborado por Odepa con información del Servicio Nacional de Aduanas.

Nota: cifras sujetas a actualizaciones.

Cuadro 15
Exportación de animales en pie

Pais de destino	Número de Cabezas						VALOR (MILES DE US\$ FOB)					
	Totales			Ene - Feb			Totales			Ene - Feb		
	2016	2017	2018	2016	2017	2018	2016	2017	2018	2016	2017	2018
Perú	0	491	0	0	476	0	0	719	0	0	697	0
China	0	12.519	0	0	2.942	0	0	14.178	0	0	3.112	0
Turquía	22.966	0	0	6.424	0	0	17.712	0	0	4.704	0	0
Ecuador	0	840	0	0	0	0	0	932	0	0	0	0
Paraguay	40	0	0	0	0	0	28	0	0	0	0	0
Total general	23.006	13.850	0	6.424	3.418	0	17.740	15.830	0	4.704	3.809	0

Fuente: elaborado por Odepa con información del Servicio Nacional de Aduanas e INE.

Gráfico 9
Importaciones mensuales de carne de bovino
Período ene 2015 - feb 2018
(Toneladas)

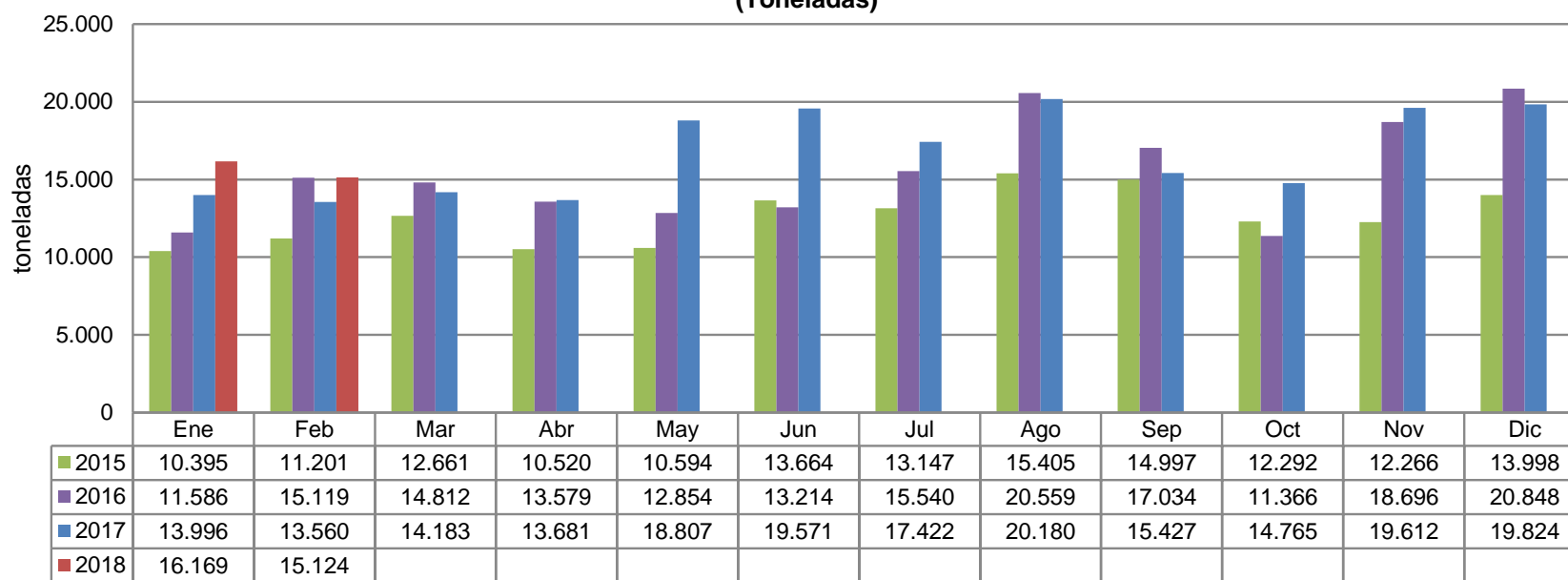

Fuente: elaborado por Odepa con datos del Servicio Nacional de Aduanas.
 Nota: cifras sujetas a actualizaciones.

Cuadro 16
Disponibilidad aparente de carnes por habitante
Período 2001-2017
(Kilos)

Año	Bovino	Ovino	Porcino	Aves	Otras	Total
2001	22,1	0,4	17,9	29,4	0,7	70,5
2002	22,1	0,4	19,4	27,6	0,7	70,2
2003	23,1	0,3	19,1	27,7	0,6	70,8
2004	24,3	0,3	18,4	30,8	0,6	73,7
2005	25,3	0,2	19,4	30,5	0,5	75,0
2006	22,1	0,3	22,6	34,1	0,6	79,0
2007	23,9	0,3	23,6	33,3	0,5	81,0
2008	22,2	0,4	25,1	33,4	0,5	81,2
2009	22,6	0,3	24,1	32,0	0,4	79,1
2010	23,8	0,2	24,4	33,4	0,4	81,9
2011	21,7	0,3	25,6	36,7	0,5	84,7
2012	22,5	0,3	27,0	36,9	0,5	87,2
2013	24,4	0,2	26,7	37,3	0,4	89,4
2014	24,9	0,2	24,2	37,0	0,4	87,2
2015	24,3	0,2	23,6	38,9	0,5	87,5
2016	26,7	0,2	23,7	41,2	0,4	92,2
2017	26,7	0,2	24,6	41,1	0,4	93,0

Nota: otras carnes comprende equino y caprino. La estimación no considera cambios de *stock*, por lo cual las cifras de disponibilidad aparente son sólo aproximadas. Corresponden a kilos netos, con o sin hueso, salvo en el caso de la carne bovina, en que se ha efectuado la equivalencia a carne en vara.

Fuente: elaborado por Odepa con información del Servicio Nacional de Aduanas e INE.