

**BOLETIN ESTADISTICO
COMERCIO EXTERIOR SILVOAGROPECUARIO**

N° 27

ENERO - SEPTIEMBRE 2002



**GOBIERNO DE CHILE
ODEPA**

NOVIEMBRE 2002

Boletín Estadístico de Comercio Exterior Silvoagropecuario
Enero - Septiembre 2002
N° 27

Estadísticas
Aída Guerrero L.

Publicación de la Oficina de Estudios y Políticas Agrarias -ODEPA-
Ministerio de Agricultura, República de Chile

Director y Representante Legal
Carlos Furche Guajardo

Noviembre de 2002

Distribución y Suscripciones
Centro de Información Silvoagropecuaria, CIS
Valentín Letelier 1339 - Código Postal 6501070
Fono (56-2) 397 3000 - Fax (56-2) 397 3033
E-mail: webodepa@minagri.gob.cl
www.odepa.gob.cl
Santiago de Chile

Impreso en ODEPA
Teatinos 40, Piso 8
Fono (56-2) 397 3000 - Fax (56-2) 397 3044

CONTENIDO

| Cuadro | Descripción | Página |
|--------|---|--------|
| Nº 1 | BALANZA DE PRODUCTOS SILVOAGROPECUARIOS | 5 |
| Nº 2 | BALANZA DE PRODUCTOS SILVOAGROPECUARIOS POR CLASE Y SUBSECTOR | 6 |
| Nº 3 | BALANZA DE PRODUCTOS SILVOAGROPECUARIOS POR ZONA ECONOMICA | 7 |
| Nº 4 | PRINCIPALES PRODUCTOS DE EXPORTACION | 8 |
| Nº 5 | PRODUCTOS DE EXPORTACION CON MAYOR EXPANSION | 8 |
| Nº 6 | PRINCIPALES PRODUCTOS DE IMPORTACION | 9 |
| Nº 7 | PRODUCTOS DE IMPORTACION CON MAYOR EXPANSION | 9 |
| Nº 8 | EXPORTACIONES SILVOAGROPECUARIAS | 10 |
| Nº 9 | IMPORTACIONES SILVOAGROPECUARIAS | 14 |
| Nº 10 | IMPORTACIONES DE INSUMOS Y MAQUINARIAS | 16 |
| Nº 11 | EXPORTACIONES DE PRODUCTOS AGRICOLAS POR DESTINOS | 17 |
| Nº 12 | IMPORTACIONES DE PRODUCTOS AGROPECUARIOS POR ORIGEN | 21 |
| Nº 13 | IMPORTACIONES DE INSUMOS Y MAQUINARIAS POR ORIGEN | 23 |

NOTA :

A partir de enero de 2000 el Banco Central modificó su metodología para incorporar las variaciones de valor de las exportaciones, de manera que las cifras se ajustarán mensualmente de acuerdo con los Informes de Variación de Valor (IVV).

CUADRO Nº 1

BALANZA DE PRODUCTOS SILVOAGROPECUARIOS *
MILES US\$

| ITEMS | 2001 | Enero - Septiembre | | Var % 2002/2001 |
|--------------------------------|------------------|--------------------|------------------|--------------------|
| | | 2001 | 2002 | |
| EXPORTACIONES | 4.800.198 | 3.707.812 | 3.881.606 | 4,7 |
| Agrícolas | 2.644.970 | 2.127.202 | 2.176.229 | 2,3 |
| Pecuarias | 265.926 | 191.812 | 211.075 | 10,0 |
| Forestales | 1.889.301 | 1.388.797 | 1.494.302 | 7,6 |
| IMPORTACIONES | 1.132.606 | 860.610 | 931.800 | 8,3 |
| Agrícolas | 807.867 | 610.864 | 690.936 | 13,1 |
| Pecuarias | 244.491 | 187.650 | 173.965 | -7,3 |
| Forestales | 80.248 | 62.096 | 66.899 | 7,7 |
| SALDO SILVOAGROPECUARIO | 3.667.592 | 2.847.202 | 2.949.806 | 3,6 |

Fuente : Elaborado por ODEPA. * Cifras provisionarias.

BALANZA DE PRODUCTOS SILVOAGROPECUARIOS

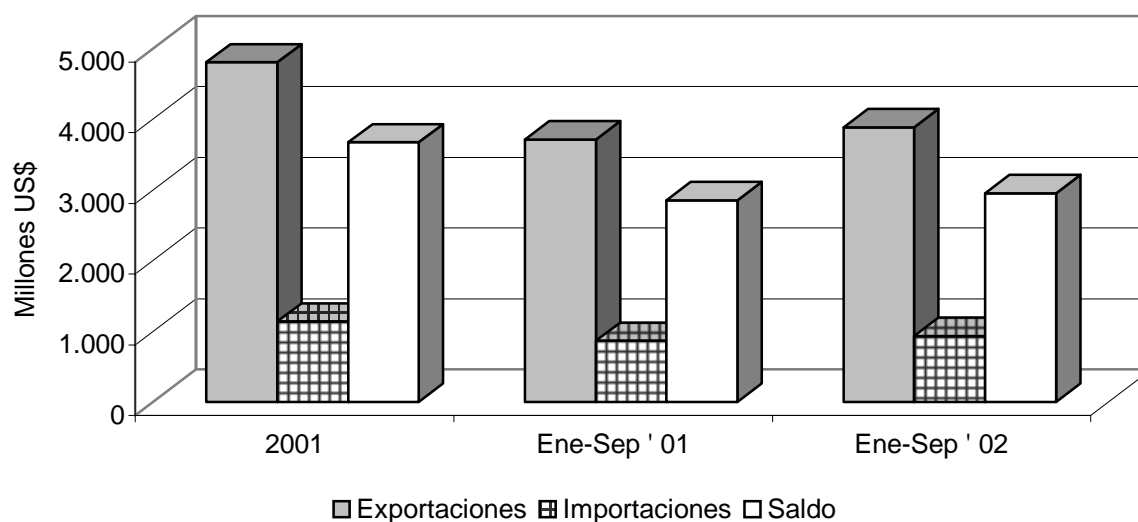

CUADRO Nº 2

BALANZA DE PRODUCTOS SILVOAGROPECUARIOS POR CLASE Y SUBSECTOR *
MILES US\$

| Clase / Subsector | 2001 | Enero - Septiembre | | Var % 2002/2001 |
|---|------------------|--------------------|------------------|--------------------|
| | | 2001 | 2002 | |
| Exportaciones Silvoagropecuarias | 4.800.198 | 3.707.812 | 3.881.606 | 4,7 |
| Primarias | 1.752.394 | 1.470.915 | 1.477.524 | 0,4 |
| Agrícolas | 1.532.262 | 1.313.052 | 1.331.258 | 1,4 |
| Pecuarias | 37.404 | 29.776 | 29.681 | -0,3 |
| Forestales | 182.728 | 128.087 | 116.585 | -9,0 |
| Industriales | 3.047.804 | 2.236.897 | 2.404.083 | 7,5 |
| Agrícolas | 1.112.709 | 814.150 | 844.972 | 3,8 |
| Pecuarias | 228.523 | 162.037 | 181.394 | 11,9 |
| Forestales | 1.706.572 | 1.260.711 | 1.377.717 | 9,3 |
| Importaciones Silvoagropecuarias | 1.132.606 | 860.610 | 931.800 | 8,3 |
| Primarias | 368.842 | 287.291 | 300.361 | 4,5 |
| Agrícolas | 351.052 | 274.002 | 285.334 | 4,1 |
| Pecuarias | 14.990 | 11.238 | 12.568 | 11,8 |
| Forestales | 2.799 | 2.051 | 2.459 | 19,9 |
| Industriales | 763.763 | 573.319 | 631.439 | 10,1 |
| Agrícolas | 456.814 | 336.862 | 405.602 | 20,4 |
| Pecuarias | 229.500 | 176.412 | 161.397 | -8,5 |
| Forestales | 77.449 | 60.044 | 64.440 | 7,3 |
| Balanza Silvoagropecuaria | 3.667.592 | 2.847.202 | 2.949.806 | 3,6 |
| Primarias | 1.383.551 | 1.183.623 | 1.177.162 | -0,5 |
| Agrícolas | 1.181.209 | 1.039.050 | 1.045.924 | 0,7 |
| Pecuarias | 22.413 | 18.538 | 17.113 | -7,7 |
| Forestales | 179.929 | 126.035 | 114.125 | -9,4 |
| Industriales | 2.284.041 | 1.663.579 | 1.772.643 | 6,6 |
| Agrícolas | 655.894 | 477.288 | 439.370 | -7,9 |
| Pecuarias | -978 | -14.375 | 19.997 | |
| Forestales | 1.629.124 | 1.200.666 | 1.313.277 | 9,4 |

Fuente : Elaborado por ODEPA. * Cifras provisionarias.

EXPORTACIONES POR CLASE
PARTICIPACION ENERO-SEPTIEMBRE 2002

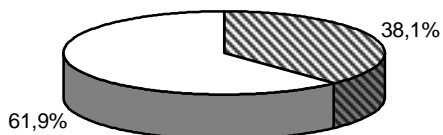

■ Primarias □ Industriales

EXPORTACIONES POR SUBSECTOR
PARTICIPACION ENERO-SEPTIEMBRE 2002

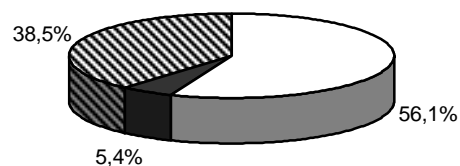

□ Agrícolas ■ Pecuarias ▨ Forestales

CUADRO Nº 3

BALANZA DE PRODUCTOS SILVOAGROPECUARIOS POR ZONA ECONOMICA *

MILES DE US\$

| Zona Económica | | Exportaciones | Importaciones | Saldo |
|--------------------------------|-------------------------|---------------|---------------|-----------|
| APEC (Excluido NAFTA) | | | | |
| | 2001 | 976.663 | 33.123 | 943.540 |
| | Enero - Septiembre 2001 | 731.679 | 22.714 | 708.965 |
| | Enero - Septiembre 2002 | 769.052 | 25.834 | 743.218 |
| | Var % | 5,1 | 13,7 | 4,8 |
| C.E.E. | | | | |
| | 2001 | 1.025.865 | 102.434 | 923.431 |
| | Enero - Septiembre 2001 | 842.367 | 83.409 | 758.958 |
| | Enero - Septiembre 2002 | 882.163 | 82.935 | 799.228 |
| | Var % | 4,7 | -0,6 | 5,3 |
| MERCOSUR | | | | |
| | 2001 | 271.246 | 726.459 | -455.213 |
| | Enero - Septiembre 2001 | 212.600 | 550.436 | -337.836 |
| | Enero - Septiembre 2002 | 124.262 | 608.341 | -484.079 |
| | Var % | -41,6 | 10,5 | |
| NAFTA | | | | |
| | 2001 | 1.783.520 | 160.263 | 1.623.257 |
| | Enero - Septiembre 2001 | 1.362.413 | 119.191 | 1.243.222 |
| | Enero - Septiembre 2002 | 1.538.283 | 118.560 | 1.419.723 |
| | Var % | 12,9 | -0,5 | 14,2 |
| OTRAS | | | | |
| | 2001 | 742.904 | 110.327 | 632.577 |
| | Enero - Septiembre 2001 | 558.753 | 84.860 | 473.893 |
| | Enero - Septiembre 2002 | 567.846 | 96.130 | 471.716 |
| | Var % | 1,6 | 13,3 | -0,5 |
| TOTAL SILVOAGROPECUARIO | | | | |
| | 2001 | 4.800.198 | 1.132.606 | 3.667.592 |
| | Enero - Septiembre 2001 | 3.707.812 | 860.610 | 2.847.202 |
| | Enero - Septiembre 2002 | 3.881.606 | 931.800 | 2.949.806 |
| | Var % | 4,7 | 8,3 | 3,6 |

Fuente : Elaborado por ODEPA. * Cifras provisionarias.

EXPORTACIONES POR ZONA ECONOMICA PARTICIPACION ENERO-SEPTIEMBRE 2002

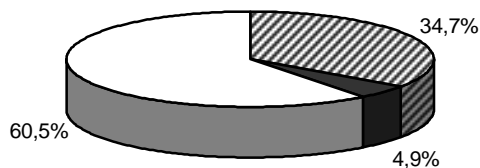

■ C.E.E ■ MERCOSUR □ NAFTA

IMPORTACIONES POR ZONA ECONOMICA PARTICIPACION ENERO-SEPTIEMBRE 2002

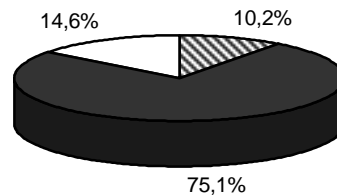

■ C.E.E ■ MERCOSUR □ NAFTA

CUADRO N° 4

PRINCIPALES PRODUCTOS DE EXPORTACION *

| PRODUCTOS | Valor (Millones de dólares) | | | |
|---|-----------------------------|--------------------|-------|--------------------|
| | 2001 | Enero - Septiembre | | Var % 2002/2001 |
| | | 2001 | 2002 | |
| Celulosa | 787,2 | 572,9 | 595,1 | 3,9 |
| Uvas frescas | 580,2 | 529,9 | 527,5 | -0,4 |
| Vino con denominacion de origen | 453,9 | 328,5 | 345,4 | 5,1 |
| Las demás maderas aserradas de pino insigne, de espesor superior a 6 mm | 312,9 | 229,6 | 277,7 | 21,0 |
| Manzanas frescas | 235,0 | 214,5 | 226,7 | 5,7 |
| Listones y molduras de madera para muebles de coníferas | 133,1 | 97,2 | 126,2 | 29,8 |
| Maderas en plaquitas | 148,2 | 101,9 | 93,5 | -8,2 |
| Carne porcina | 69,0 | 52,6 | 77,8 | 47,8 |
| Kiwi | 65,8 | 62,5 | 70,5 | 12,8 |
| Papel prensa (para periódico) | 110,0 | 89,9 | 68,2 | -24,1 |
| Puertas y sus marcos y umbrales | 83,1 | 59,3 | 67,4 | 13,6 |
| Madera contrachapada que tenga al menos una hoja externa de coníferas, de espesor <= 0.6 mm | 58,1 | 40,9 | 66,5 | 62,8 |
| Maíz para la siembra | 66,3 | 66,1 | 62,6 | -5,3 |
| Ciruelas frescas | 70,6 | 66,9 | 60,7 | -9,3 |
| Peras | 59,7 | 58,6 | 55,9 | -4,6 |

FUENTE : ODEPA. * Cifras provisorias.

CUADRO N° 5

PRODUCTOS DE EXPORTACION CON MAYOR EXPANSION *

| PRODUCTOS | Valor (Millones de dólares) | | | |
|--|-----------------------------|--------------------|-------|--------------------|
| | 2001 | Enero - Septiembre | | Var % 2002/2001 |
| | | 2001 | 2002 | |
| Las demás maderas aserradas de pino insigne, de espesor superior a 6 mm | 312,9 | 229,6 | 277,7 | 21,0 |
| Listones y molduras de madera para muebles de | 133,1 | 97,2 | 126,2 | 29,8 |
| Madera contrachapada que tenga al menos una hoja externa de coníferas, de espesor <= 0.6 mm | 58,1 | 40,9 | 66,5 | 62,8 |
| Carne porcina | 69,0 | 52,6 | 77,8 | 47,8 |
| Celulosa | 787,2 | 572,9 | 595,1 | 3,9 |
| Vino con denominacion de origen | 453,9 | 328,5 | 345,4 | 5,1 |
| Manzanas frescas | 235,0 | 214,5 | 226,7 | 5,7 |
| Aguacates (paltas) frescas o refrigeradas | 79,4 | 24,5 | 36,3 | 47,9 |
| Puertas y sus marcos y umbrales | 83,1 | 59,3 | 67,4 | 13,6 |
| Kiwis frescos | 65,8 | 62,5 | 70,5 | 12,8 |
| Los demás vinos capacidad inferior o igual a 2 lts. | 61,6 | 44,0 | 52,0 | 18,1 |
| Arandanos rojos, mirtilos y demás frutos del género vaccinium | 25,4 | 20,5 | 26,9 | 31,5 |
| Cerezas frescas. | 28,9 | 5,7 | 11,5 | 101,5 |
| Las demás maderas de coníferas, perfiladas longitudinalmente en una o varias caras, incluso cepilladas | 16,3 | 11,9 | 17,0 | 43,6 |
| Duraznos en conservas al natural | 27,9 | 17,6 | 21,9 | 24,0 |

FUENTE : ODEPA. * Cifras provisorias.

CUADRO Nº 6

PRINCIPALES PRODUCTOS DE IMPORTACION

| PRODUCTOS | Valor (Millones de dólares) | | | |
|--|-----------------------------|--------------------|-------|--------------------|
| | 2001 | Enero - Septiembre | | Var % 2002/2001 |
| | | 2001 | 2002 | |
| Carne bovina | 165,5 | 123,6 | 118,5 | -4,1 |
| Los demas maices, excepto para siembra | 133,0 | 109,4 | 102,6 | -6,2 |
| Mezclas aceites, animales o vegetales y animales con vegetales | 75,5 | 47,3 | 86,8 | 83,6 |
| Tortas y residuos de soja | 91,0 | 72,0 | 78,8 | 9,5 |
| Azúcar refinada | 46,6 | 41,7 | 47,5 | 13,7 |
| Los demás trigos y morcajo (tranquillón) | 19,9 | 16,2 | 29,7 | 83,5 |
| Habas de soja, incluso quebrantadas | 20,7 | 16,3 | 25,1 | 54,0 |
| Bananas o plátanos, frescos o secos. | 34,5 | 26,2 | 23,5 | -10,4 |
| Maiz residuo molienda | 20,7 | 14,3 | 18,8 | 31,3 |
| Las demás preparaciones alimenticias | 22,1 | 16,8 | 17,3 | 3,3 |
| Barriles, cubas, tinas y demas manufacturas de toneleria | 16,4 | 16,2 | 14,9 | -7,9 |
| Té negro (fermentado) y té parcialmente fermentado, en otros envases | 18,9 | 16,2 | 14,0 | -13,7 |
| Arroz semiblanqueado o blanqueado, incluso pulido | 17,4 | 9,3 | 13,1 | 41,0 |
| Whisky | 13,7 | 9,9 | 11,8 | 18,5 |
| Las demas fructosas y jarabes | 10,9 | 8,2 | 11,2 | 35,5 |

FUENTE : ODEPA

CUADRO Nº 7

PRODUCTOS DE IMPORTACION CON MAYOR EXPANSION

| PRODUCTOS | Valor (Millones de dólares) | | | |
|--|-----------------------------|--------------------|------|--------------------|
| | 2001 | Enero - Septiembre | | Var % 2002/2001 |
| | | 2001 | 2002 | |
| Mezclas aceites, animales o vegetales y animales con vegetales | 75,5 | 47,3 | 86,8 | 83,6 |
| Los demás trigos y morcajo (tranquillón) | 19,9 | 16,2 | 29,7 | 83,5 |
| Habas de soja, incluso quebrantadas | 20,7 | 16,3 | 25,1 | 54,0 |
| Tortas y residuos de soja | 91,0 | 72,0 | 78,8 | 9,5 |
| Azúcar refinada | 46,6 | 41,7 | 47,5 | 13,7 |
| Maiz residuo molienda | 20,7 | 14,3 | 18,8 | 31,3 |
| Las demás maderas aserradas de coníferas, de espesor superior a 6 mm | 9,4 | 3,4 | 7,9 | 129,9 |
| Arroz semiblanqueado o blanqueado, incluso pulido | 17,4 | 9,3 | 13,1 | 41,0 |
| Cacao en polvo sin azucarar ni edulcorar | 7,0 | 5,0 | 8,0 | 61,8 |
| Las demas fructosas y jarabes | 10,9 | 8,2 | 11,2 | 35,5 |
| Las demás pieles y otros partes de aves, en bruto o simplemente limpiados, desinfectados | 4,6 | 3,1 | 5,9 | 87,2 |
| Cebada | 5,4 | 4,2 | 6,8 | 61,0 |
| Los demas tableros de fibra masa volumica sup.a 0,8 g/cm3 | 1,2 | 0,8 | 2,9 | 253,2 |
| Whisky | 13,7 | 9,9 | 11,8 | 18,5 |
| Jugos de uva (incluido el mosto) | 0,6 | 0,1 | 1,9 | 2454,2 |

FUENTE : ODEPA

CUADRO N° 8

EXPORTACIONES SILVOAGROPECUARIAS *

| Sector | Productos | Volumen (Toneladas) | | | Valor (Miles US\$ FOB) | | |
|-----------------------------------|----------------------------|---------------------|------------------|------------------|------------------------|------------------|------------------|
| | | 2001 | Ene-Sep'01 | Ene-Sep'02 | 2001 | Ene-Sep'01 | Ene-Sep'02 |
| TOTAL SILVOAGROPECUARIO | | | | | 4.800.198 | 3.707.812 | 3.881.606 |
| PRIMARIAS | | | | | 1.752.394 | 1.470.915 | 1.477.524 |
| AGRICOLA | | | | | 1.532.262 | 1.313.052 | 1.331.258 |
| Cereales | | 64.059 | 60.959 | 65.287 | 67.983 | 67.382 | 64.699 |
| | Avena | 12.970 | 10.097 | 14.543 | 1.608 | 1.207 | 1.790 |
| | Cebada | 140 | 40 | 454 | 27 | 9 | 75 |
| | Maíz para siembra | 50.884 | 50.781 | 50.076 | 66.275 | 66.135 | 62.610 |
| | Otros | 66 | 41 | 214 | 73 | 32 | 224 |
| Leguminosas secas | | 11.945 | 10.136 | 13.248 | 7.512 | 6.651 | 8.528 |
| | Garbanzos | 108 | 44 | 1 | 76 | 33 | 1 |
| | Lentejas | 69 | 69 | 53 | 26 | 26 | 30 |
| | Frejoles consumo | 8.979 | 7.381 | 10.934 | 3.910 | 3.166 | 6.668 |
| | Otros | 2.790 | 2.642 | 2.261 | 3.500 | 3.426 | 1.829 |
| Hortalizas y Tubérculos | | 70.321 | 61.680 | 54.624 | 83.127 | 71.148 | 59.289 |
| Frescas | | 69.109 | 60.517 | 53.643 | 43.116 | 32.959 | 26.660 |
| | Ajos | 8.934 | 5.809 | 5.657 | 9.567 | 5.794 | 7.546 |
| | Cebollas | 34.702 | 34.446 | 39.327 | 10.731 | 10.646 | 10.286 |
| | Espárragos | 2.944 | 58 | 209 | 4.667 | 111 | 427 |
| | Orégano | 3.076 | 2.218 | 3.082 | 4.668 | 3.747 | 2.852 |
| | Tomates | 6.530 | 5.293 | 609 | 3.767 | 3.149 | 518 |
| | Otras | 12.924 | 12.693 | 4.760 | 9.715 | 9.511 | 5.031 |
| Semillas | | 1.212 | 1.163 | 981 | 40.012 | 38.190 | 32.628 |
| | Semillas de melón y sandía | 35 | 33 | 39 | 5.128 | 4.926 | 3.788 |
| | Semilla de tomate | 73 | 71 | 19 | 5.045 | 4.655 | 3.977 |
| | Las demás semillas | 1.104 | 1.059 | 923 | 29.838 | 28.609 | 24.863 |
| Frutas | | 1.620.325 | 1.458.479 | 1.597.400 | 1.320.705 | 1.124.975 | 1.158.419 |
| | Ciruelas | 81.611 | 78.201 | 70.545 | 70.643 | 66.886 | 60.696 |
| | Duraznos | 37.721 | 31.235 | 32.329 | 35.209 | 28.281 | 29.162 |
| | Kiwis | 110.413 | 104.564 | 116.321 | 65.829 | 62.476 | 70.471 |
| | Manzanas | 540.746 | 485.924 | 514.779 | 234.981 | 214.478 | 226.743 |
| | Nectarines | 52.013 | 45.761 | 41.938 | 44.647 | 38.239 | 35.684 |
| | Paltas | 52.491 | 16.386 | 33.026 | 79.421 | 24.542 | 36.289 |
| | Peras | 128.835 | 126.043 | 118.014 | 59.707 | 58.630 | 55.930 |
| | Uvas | 545.281 | 515.897 | 600.042 | 580.155 | 529.899 | 527.542 |
| | Otras | 71.216 | 54.468 | 70.406 | 150.112 | 101.544 | 115.903 |
| Otros agrícolas | | | | | 52.934 | 42.896 | 40.324 |
| PECUARIO | | | | | 37.404 | 29.776 | 29.681 |
| Animales vivos 1/ | | | | | 12.439 | 9.481 | 7.482 |
| | Aves | 2.206.611 | 1.649.512 | 1.078.697 | 4.843 | 3.577 | 2.057 |
| | Caballos | 192 | 160 | 203 | 4.971 | 4.284 | 2.926 |
| | Porcinos | 1.831 | 1.241 | 790 | 1.132 | 706 | 501 |
| | Otros | | | | 1.493 | 913 | 1.998 |
| Otros en su estado natural | | | | | 9.306 | 8.385 | 10.063 |

1/ Unidades * Cifras provisorias

CUADRO N° 8

EXPORTACIONES SILVOAGROPECUARIAS *

| Sector | Productos | Volumen (Toneladas) | | | Valor (Miles US\$ FOB) | | |
|---------------------|--------------------------------|---------------------|----------------|----------------|------------------------|------------------|------------------|
| | | 2001 | Ene-Sep'01 | Ene-Sep'02 | 2001 | Ene-Sep'01 | Ene-Sep'02 |
| | Lanas y fibras | 3.811 | 3.277 | 2.636 | 4.377 | 3.656 | 3.589 |
| | Lana sucia y lavada | 3.811 | 3.277 | 2.636 | 4.377 | 3.656 | 3.534 |
| | Pelo conejo | | | 0 | | | 2 |
| | Otros | | | 0 | | | 53 |
| | Otros pecuarios | | | | 11.281 | 8.254 | 8.546 |
| | FORESTAL | | | | 182.728 | 128.087 | 116.585 |
| | Maderas en bruto | | | | 33.558 | 25.306 | 22.420 |
| | Maderas en plaquitas | 2.923.451 | 1.983.565 | 1.755.375 | 148.152 | 101.891 | 93.520 |
| | Otros forestales | | | | 1.018 | 890 | 644 |
| INDUSTRIALES | | | | | 3.047.804 | 2.236.897 | 2.404.083 |
| AGRICOLA | | | | | 1.112.709 | 814.150 | 844.971 |
| Cereales | | | | | 28.618 | 20.956 | 25.580 |
| | Avena mondada | 33.086 | 22.414 | 33.087 | 8.284 | 5.632 | 8.507 |
| | Malta (Cebada) sin tostar | 44.940 | 34.451 | 41.042 | 13.250 | 9.966 | 13.003 |
| | Malta (Cebada) tostada | 7.286 | 5.816 | 1.867 | 2.317 | 1.884 | 560 |
| | Otros | 15.233 | 11.165 | 10.898 | 4.767 | 3.474 | 3.510 |
| | Hortalizas y tubérculos | 144.675 | 105.605 | 109.309 | 115.392 | 84.133 | 86.195 |
| | Congelados | 14.901 | 10.392 | 10.699 | 19.251 | 12.676 | 12.631 |
| | Maíz dulce congelado | 1.772 | 1.266 | 1.648 | 1.492 | 1.104 | 1.250 |
| | Guisantes o arvejas congeladas | 1.116 | 755 | 1.526 | 979 | 680 | 1.203 |
| | Otras | 12.013 | 8.372 | 7.525 | 16.780 | 10.892 | 10.178 |
| | Deshidratados | 6.162 | 4.461 | 6.901 | 23.961 | 18.284 | 21.775 |
| | Pimientos secos | 4.868 | 3.491 | 4.980 | 18.589 | 14.079 | 15.418 |
| | Puerros secos | 154 | 88 | 118 | 411 | 231 | 341 |
| | Otros | 1.140 | 882 | 1.803 | 4.961 | 3.974 | 6.016 |
| | Pastas, pulpas y jugos | 116.092 | 84.728 | 87.004 | 65.665 | 47.902 | 48.636 |
| | Pulpa y jugo de tomate | 109.009 | 79.374 | 82.445 | 60.983 | 44.515 | 45.790 |
| | Salsa de tomate y ketchup | 7.084 | 5.353 | 4.559 | 4.683 | 3.387 | 2.846 |
| | Jugo de tomate | | | 0 | | | 0 |
| | Conservas | 4.373 | 3.461 | 4.064 | 3.175 | 2.585 | 2.461 |
| | Arvejas | 23 | 19 | 41 | 15 | 13 | 27 |
| | Espárragos | 2 | 2 | 29 | 10 | 10 | 37 |
| | Tomates | 2.996 | 2.349 | 3.728 | 1.189 | 932 | 1.942 |
| | Otras | 1.352 | 1.092 | 266 | 1.961 | 1.631 | 454 |
| | Otras hortalizas | 3.148 | 2.563 | 640 | 3.340 | 2.686 | 694 |

* Cifras provisionarias

CUADRO N° 8

EXPORTACIONES SILVOAGROPECUARIAS *

| Sector | Productos | Volumen (Toneladas) | | | Valor (Miles US\$ FOB) | | |
|--------|------------------------------------|---------------------|----------------|----------------|------------------------|----------------|----------------|
| | | 2001 | Ene-Sep'01 | Ene-Sep'02 | 2001 | Ene-Sep'01 | Ene-Sep'02 |
| | Frutas | 272.702 | 198.606 | 213.605 | 276.033 | 203.708 | 212.240 |
| | Congelados | 41.238 | 38.432 | 41.445 | 48.292 | 45.084 | 45.281 |
| | Frambuesas | 21.943 | 21.171 | 18.572 | 29.185 | 28.168 | 22.662 |
| | Frujillas | 4.622 | 3.467 | 5.049 | 4.988 | 3.650 | 5.194 |
| | Moras | 7.262 | 7.148 | 8.845 | 6.508 | 6.389 | 8.143 |
| | Otros | 7.411 | 6.646 | 8.979 | 7.610 | 6.878 | 9.283 |
| | Deshidratados | 73.874 | 50.161 | 54.110 | 93.150 | 63.523 | 69.028 |
| | Ciruelas secas | 26.175 | 15.752 | 18.276 | 32.670 | 19.781 | 22.868 |
| | Manzanas | 4.446 | 2.943 | 3.728 | 13.219 | 8.915 | 10.975 |
| | Mosquetas | 5.546 | 4.282 | 4.669 | 11.022 | 8.582 | 8.848 |
| | Pasas | 37.471 | 27.004 | 27.347 | 35.573 | 25.716 | 26.039 |
| | Otras | 236 | 180 | 90 | 666 | 528 | 297 |
| | Conservas | 50.673 | 33.286 | 44.091 | 47.240 | 31.936 | 40.611 |
| | Cerezas | 4.318 | 3.098 | 3.675 | 8.178 | 6.051 | 6.644 |
| | Damascos | 281 | 281 | 195 | 274 | 274 | 159 |
| | Duraznos | 36.269 | 22.691 | 28.019 | 27.900 | 17.632 | 21.855 |
| | Peras | 468 | 386 | 824 | 369 | 303 | 716 |
| | Otros | 9.338 | 6.830 | 11.379 | 10.519 | 7.675 | 11.238 |
| | Compotas | 33.890 | 24.503 | 28.691 | 24.519 | 17.923 | 20.127 |
| | Damascos | 804 | 539 | 1.258 | 732 | 507 | 1.141 |
| | Duraznos | 12.287 | 9.357 | 10.440 | 11.064 | 8.354 | 9.239 |
| | Otras | 20.798 | 14.606 | 16.994 | 12.722 | 9.063 | 9.748 |
| | Jugos | 70.016 | 49.958 | 43.217 | 58.837 | 42.317 | 33.940 |
| | Uva (Incluido el mosto) | 15.049 | 9.376 | 12.433 | 12.199 | 7.842 | 9.155 |
| | Manzanas | 53.743 | 39.728 | 30.382 | 45.765 | 33.860 | 24.518 |
| | Otros | 1.223 | 853 | 402 | 873 | 615 | 267 |
| | Otras frutas | 3.010 | 2.267 | 2.050 | 3.995 | 2.924 | 3.252 |
| | Vinos y alcoholes 2/ | | | | 605.200 | 438.951 | 449.491 |
| | Pisco | 183 | 145 | 125 | 606 | 466 | 479 |
| | Champagne | 1.291 | 640 | 427 | 3.188 | 1.619 | 1.154 |
| | Vino con denominación de origen | 158.488 | 114.615 | 126.979 | 453.882 | 328.512 | 345.377 |
| | Vino en recipiente hasta 2 litros. | 40.053 | 28.095 | 34.748 | 61.565 | 44.049 | 52.023 |
| | Los demás vinos | 109.110 | 78.116 | 89.394 | 69.169 | 52.290 | 40.026 |
| | Otros | | | | 16.791 | 12.015 | 10.433 |
| | Otros productos agrícolas | | | | 87.466 | 66.401 | 71.465 |

2/ Miles de litros. * Cifras provisorias

CUADRO N° 8

EXPORTACIONES SILVOAGROPECUARIAS *

| Sector | Productos | Volumen (Toneladas) | | | Valor (Miles US\$ FOB) | | |
|-----------------|----------------------------------|---------------------|------------------|------------------|------------------------|------------------|------------------|
| | | 2001 | Ene-Sep'01 | Ene-Sep'02 | 2001 | Ene-Sep'01 | Ene-Sep'02 |
| PECUARIO | | | | | 228.523 | 162.037 | 181.394 |
| | Lácteos | | | | 44.494 | 27.288 | 29.854 |
| | Leche líquida | 7.841 | 3.366 | 1.386 | 1.253 | 954 | 670 |
| | Leche descremada | 27 | 17 | 169 | 79 | 49 | 302 |
| | Leche entera | 6.252 | 3.577 | 5.567 | 13.886 | 8.413 | 9.972 |
| | Yogur | 360 | 279 | 159 | 304 | 239 | 119 |
| | Quesos | 3.057 | 1.965 | 1.937 | 7.634 | 4.936 | 4.454 |
| | Otros | | | | 21.338 | 12.697 | 14.337 |
| | Carnes y subproductos | 64.787 | 46.642 | 58.311 | 125.502 | 93.237 | 115.574 |
| | Carne ovina | 4.785 | 4.494 | 3.929 | 10.476 | 9.605 | 10.484 |
| | Carne porcina | 24.555 | 18.207 | 32.613 | 69.041 | 52.645 | 77.789 |
| | Carne ave | 27.601 | 18.055 | 15.886 | 38.178 | 24.988 | 20.629 |
| | Otros | 7.846 | 5.885 | 5.883 | 7.808 | 5.999 | 6.673 |
| | Lanas y fibras | 3.488 | 2.502 | 2.365 | 7.063 | 5.167 | 5.450 |
| | Lana cardada y peinada | 3.025 | 2.180 | 2.078 | 6.652 | 4.861 | 5.151 |
| | Otros | 463 | 322 | 286 | 411 | 306 | 299 |
| | Cueros y pieles | 7.867 | 6.264 | 5.059 | 25.822 | 19.803 | 16.727 |
| | Ovinos | 2 | 2 | | 41 | 41 | |
| | Bovinos | 7.696 | 6.108 | 4.673 | 25.566 | 19.604 | 10.649 |
| | Otros | 170 | 155 | 386 | 215 | 158 | 6.079 |
| | Otros productos pecuarios | | | | 25.642 | 16.541 | 13.789 |
| FORESTAL | | | | | 1.706.572 | 1.260.711 | 1.377.717 |
| | Pulpas de madera | 2.172.706 | 1.543.883 | 1.402.199 | 787.228 | 572.878 | 595.055 |
| | Celulosa cruda | 431.610 | 341.905 | 253.635 | 136.807 | 107.718 | 99.320 |
| | Celulosa Blanqueada semiblanq. | 1.741.096 | 1.201.978 | 1.148.564 | 650.421 | 465.161 | 495.735 |
| | Otros | | | 0 | | | 1 |
| | Maderas aserradas 3/ | | | | 327.665 | 241.108 | 286.989 |
| | Maderas aserradas Pino Insigne | 2.780.955 | 1.803.330 | 1.790.265 | 313.533 | 230.213 | 277.750 |
| | Maderas aserradas Raulí | 2.418 | 2.267 | 1.162 | 1.112 | 1.051 | 597 |
| | Otras | | | | 13.020 | 9.844 | 8.642 |
| | Maderas elaboradas | | | | 481.186 | 356.481 | 427.029 |
| | Otros forestales | | | | 110.494 | 90.244 | 68.644 |

FUENTE : ODEPA

3/ Metros cúbicos * Cifras provisorias.

CUADRO N° 9

IMPORTACIONES SILVOAGROPECUARIAS

| Sector | Productos | Volumen (Toneladas) | | | Valor (Miles US\$ CIF) | | |
|--|------------------------------|---------------------|------------------|------------------|------------------------|----------------|----------------|
| | | 2001 | Ene-Sep'01 | Ene-Sep'02 | 2001 | Ene-Sep'01 | Ene-Sep'02 |
| TOTAL SILVOAGROPECUARIO | | | | | 1.132.606 | 860.610 | 931.800 |
| PRIMARIAS | | | | | 368.842 | 287.291 | 300.361 |
| AGRICOLA | | | | | 351.052 | 274.002 | 285.334 |
| Cereales | | 1.618.534 | 1.298.324 | 1.326.105 | 193.506 | 150.412 | 161.039 |
| | Maíz consumo | 1.270.082 | 1.050.810 | 943.902 | 132.960 | 109.448 | 102.647 |
| | Trigo duro | 105.309 | 61.443 | 51.827 | 21.192 | 12.369 | 10.372 |
| | Trigo blando | 140.279 | 114.955 | 213.706 | 19.912 | 16.184 | 29.697 |
| | Otros | 102.864 | 71.116 | 116.669 | 19.442 | 12.411 | 18.324 |
| Oleaginosas | | 133.925 | 104.521 | 149.297 | 40.545 | 31.138 | 37.953 |
| | Algodón sin cardar ni peinar | 14.337 | 10.712 | 10.693 | 14.909 | 11.163 | 9.438 |
| | Habas de soya | 106.922 | 85.167 | 131.677 | 20.659 | 16.320 | 25.129 |
| | Manies | 4.474 | 3.463 | 3.774 | 3.382 | 2.589 | 2.605 |
| | Otros | 8.191 | 5.180 | 3.153 | 1.595 | 1.066 | 781 |
| Frutas | | 153.495 | 116.096 | 110.288 | 38.542 | 28.908 | 27.235 |
| | Piñas | 3.444 | 2.468 | 2.176 | 1.111 | 782 | 771 |
| | Plátanos | 147.468 | 111.744 | 105.581 | 34.518 | 26.243 | 23.504 |
| | Otras | 2.583 | 1.883 | 2.530 | 2.913 | 1.883 | 2.960 |
| Otros Agrícolas | | | | | 78.459 | 63.545 | 59.107 |
| PECUARIO | | | | | 14.990 | 11.238 | 12.568 |
| | Cueros y pieles | | | | 27 | 26 | 69 |
| | Aves vivas | | | | 1.996 | 1.736 | 1.645 |
| Otros pecuarios | | | | | 12.967 | 9.476 | 10.854 |
| FORESTAL | | | | | 2.799 | 2.051 | 2.459 |
| INDUSTRIAL | | | | | 763.763 | 573.319 | 631.439 |
| AGRICOLA | | | | | 456.814 | 336.862 | 405.602 |
| Cereales | | | | | 54.589 | 35.378 | 46.242 |
| | Arroz blanqueado | 69.045 | 34.540 | 51.906 | 17.356 | 9.327 | 13.146 |
| | Arroz descascarillado | 10 | 7 | 10 | 7 | 5 | 5 |
| | Arroz partido | 22.297 | 14.174 | 7.957 | 4.482 | 3.032 | 1.472 |
| | Harina de trigo | 3.610 | 2.938 | 547 | 805 | 643 | 151 |
| | Maíz almidón | 5.882 | 4.862 | 5.586 | 1.866 | 1.559 | 1.742 |
| | Otros | | | | 30.073 | 20.813 | 29.727 |
| Extracción de aceites oleaginosos | | | | | 101.807 | 80.927 | 83.980 |
| | Aceite maravilla bruto | 3.989 | 3.989 | | 1.914 | 1.914 | |
| | Aceite maravilla refinado | 1.252 | 839 | 68 | 844 | 543 | 57 |
| | Aceite soya bruto | 0 | 0 | | 0 | 0 | |
| | Aceite soya refinado | 5.108 | 4.981 | 343 | 3.010 | 2.920 | 184 |
| | Otros | | | | 96.040 | 75.551 | 83.739 |

CUADRO N° 9

IMPORTACIONES SILVOAGROPECUARIAS

| Sector | Productos | Volumen (Toneladas) | | | Valor (Miles US\$ CIF) | | |
|-----------------|----------------------------------|---------------------|---------------|---------------|------------------------|----------------|----------------|
| | | 2001 | Ene-Sep'01 | Ene-Jun'02 | 2001 | Ene-Sep'01 | Ene-Sep'02 |
| | Frutas | 23.039 | 16.078 | 26.534 | 23.905 | 16.847 | 21.546 |
| | Cocos secos | 938 | 633 | 682 | 763 | 511 | 694 |
| | Conserva de piña | 5.414 | 4.007 | 4.792 | 3.200 | 2.417 | 2.924 |
| | Jugo naranja | 3.435 | 2.363 | 2.266 | 3.065 | 1.941 | 2.664 |
| | Palmitos en conserva | 1.685 | 1.145 | 1.458 | 3.202 | 2.214 | 2.478 |
| | Otras | 11.567 | 7.930 | 17.335 | 13.676 | 9.764 | 12.786 |
| | Vinos y alcoholes | | | | 39.863 | 28.393 | 28.811 |
| | Otros productos agrícolas | | | | 236.649 | 175.316 | 225.022 |
| PECUARIO | | | | | 229.500 | 176.412 | 161.397 |
| | Lácteos | | | | 35.264 | 31.416 | 18.747 |
| | Leche descremada | 5.854 | 5.143 | 4.981 | 12.438 | 11.015 | 7.171 |
| | Leche entera | 4.428 | 4.426 | 2.027 | 9.064 | 9.059 | 2.683 |
| | Lactosuero | 1.910 | 1.404 | 943 | 2.634 | 2.109 | 1.057 |
| | Quesos | 3.115 | 2.634 | 2.610 | 7.930 | 6.535 | 5.603 |
| | Otras | 1.700 | 1.456 | 2.446 | 3.198 | 2.698 | 2.233 |
| | Cueros y pieles | 1.931 | 1.376 | 1.664 | 12.966 | 9.662 | 9.124 |
| | Carnes y subproductos | 86.469 | 63.471 | 71.355 | 166.969 | 124.774 | 120.106 |
| | Carne bovina refrigerada | 66.696 | 47.658 | 56.229 | 138.645 | 101.775 | 100.951 |
| | Carne bovina congelada | 18.257 | 14.649 | 13.394 | 26.827 | 21.836 | 17.567 |
| | Carne porcina | 296 | 296 | 584 | 340 | 340 | 820 |
| | Carne ave | 22 | 22 | 0 | 34 | 34 | 1 |
| | Otras | 1.198 | 847 | 1.147 | 1.123 | 789 | 767 |
| | Otros pecuarios | | | | 14.302 | 10.560 | 13.420 |
| FORESTAL | | | | | 77.449 | 60.044 | 64.440 |
| | Pulpas de madera | | | | 13.743 | 11.258 | 10.593 |
| | Celulosa blanqueada | 14.344 | 11.270 | 22.300 | 8.322 | 6.864 | 9.922 |
| | Otras | 8.932 | 6.801 | 585 | 5.421 | 4.395 | 671 |
| | Maderas aserradas | | | | 14.327 | 6.374 | 11.642 |
| | Maderas elaboradas | | | | 49.038 | 42.153 | 42.080 |
| | Otros forestales | | | | 341 | 259 | 125 |

FUENTE : ODEPA

CUADRO Nº 10

IMPORTACIONES DE INSUMOS Y MAQUINARIAS

| ITEMS | Volumen (Toneladas) | | | Valor (Miles US\$ CIF) | | |
|---|---------------------|----------------|----------------|------------------------|----------------|----------------|
| | 2001 | Ene-Sep'01 | Ene-Sep'02 | 2001 | Ene-Sep'01 | Ene-Sep'02 |
| INSUMOS | | | | 247.671 | 209.212 | 193.960 |
| Agroquímicos | 18.752 | 14.790 | 13.768 | 104.262 | 86.048 | 78.567 |
| Herbicidas | 7.544 | 6.529 | 6.000 | 41.995 | 37.371 | 32.407 |
| Fungicidas | 2.826 | 2.254 | 2.386 | 25.578 | 20.774 | 22.143 |
| Insecticidas | 5.798 | 4.012 | 3.352 | 29.071 | 21.817 | 18.930 |
| Otros agroquímicos | 2.584 | 1.995 | 2.030 | 7.619 | 6.086 | 5.086 |
| Fertilizantes | 954.246 | 812.962 | 767.182 | 143.115 | 122.960 | 115.166 |
| Urea | 381.398 | 304.222 | 344.161 | 47.505 | 38.063 | 44.002 |
| Superfosfatos | 223.626 | 204.572 | 176.279 | 32.953 | 30.234 | 25.519 |
| Nitrato de Amonio | 4.488 | 3.894 | 4.730 | 990 | 848 | 1.125 |
| Fosfato Diamónico | 59.629 | 53.127 | 56.633 | 11.169 | 10.067 | 10.088 |
| Fosfato Monoamónico | 92.993 | 82.963 | 89.744 | 17.176 | 15.430 | 16.449 |
| Otros fertilizantes | 192.113 | 164.184 | 95.634 | 33.321 | 28.319 | 17.983 |
| Otros Insumos | | | | 294 | 204 | 228 |
| MAQUINARIAS 4/ | | | | 209.621 | 151.056 | 132.559 |
| Tractores | 1.079 | 820 | 975 | 16.519 | 12.738 | 14.075 |
| Otras maquinarias y herramientas | | | | 193.103 | 138.318 | 118.484 |

FUENTE : ODEPA

4/ Unidades. * Cifras provisorias.

CUADRO Nº 11
EXPORTACIONES DE PRODUCTOS AGRICOLAS POR DESTINOS *

| Producto Países | Volumen (Toneladas) | | | Valor (Miles de US\$ FOB) | | |
|-----------------------------------|---------------------|---------------|---------------|---------------------------|---------------|---------------|
| | 2001 | Ene-Sep'01 | Ene-Sep'02 | 2001 | Ene-Sep'01 | Ene-Sep'02 |
| Frejoles consumo 1/ | 8.979 | 7.381 | 10.934 | 3.910 | 3.166 | 6.668 |
| Venezuela | 6.636 | 6.324 | 7.693 | 2.784 | 2.616 | 4.686 |
| Estados Unidos | 1 | 1 | 2.324 | 1 | 1 | 1.463 |
| Ecuador | 359 | 18 | 287 | 122 | 11 | 157 |
| Colombia | 398 | 398 | 147 | 221 | 221 | 99 |
| Argentina | 1 | 1 | 132 | 1 | 1 | 77 |
| Haiti | | | 125 | | | 60 |
| Eslovenia | 147 | 63 | 67 | 81 | 31 | 43 |
| Uruguay | | | 56 | | | 28 |
| España | 279 | 193 | 22 | 141 | 98 | 12 |
| Otros | 1.157 | 383 | 82 | 559 | 188 | 43 |
| Ajos frescos 0703.2000 | 8.934 | 5.809 | 5.657 | 9.567 | 5.794 | 7.546 |
| México | 5.946 | 3.183 | 3.986 | 6.633 | 3.281 | 5.582 |
| Estados Unidos | 1.493 | 1.288 | 919 | 1.686 | 1.429 | 1.218 |
| España | 330 | 194 | 481 | 322 | 182 | 496 |
| Brasil | 737 | 737 | 244 | 589 | 589 | 203 |
| Canadá | 8 | 8 | 26 | 18 | 18 | 42 |
| T. Británico en América | 1 | 1 | 1 | 4 | 3 | 4 |
| Reino Unido | 0 | 0 | 0 | 1 | 1 | 2 |
| Italia | 60 | 60 | | 80 | 80 | |
| Ecuador | 141 | 141 | | 64 | 64 | |
| Guatemala | 51 | 51 | | 44 | 44 | |
| Otros | 166 | 144 | | 128 | 104 | |
| Cebollas frescas 0703.1010 | 34.702 | 34.446 | 39.327 | 10.731 | 10.646 | 10.286 |
| Reino Unido | 16.842 | 16.842 | 20.828 | 5.007 | 5.007 | 5.340 |
| Estados Unidos | 6.162 | 5.955 | 5.824 | 3.162 | 3.091 | 2.306 |
| Colombia | 196 | 196 | 3.521 | 33 | 33 | 611 |
| Holanda | 3.912 | 3.873 | 2.680 | 842 | 833 | 577 |
| Irlanda | 476 | 476 | 1.520 | 142 | 142 | 447 |
| España | 1.670 | 1.670 | 1.425 | 377 | 377 | 286 |
| Brasil | 2.312 | 2.312 | 1.184 | 443 | 443 | 212 |
| Ecuador | | | 586 | | | 126 |
| Uruguay | 762 | 762 | 576 | 126 | 126 | 103 |
| Alemania | 643 | 643 | 365 | 173 | 173 | 76 |
| Otros | 1.728 | 1.718 | 819 | 426 | 421 | 201 |
| Tomates frescos 0702.0000 | 6.530 | 5.293 | 609 | 3.767 | 3.149 | 518 |
| Estados Unidos | 53 | 5 | 320 | 39 | 4 | 384 |
| Argentina | 6.377 | 5.189 | 178 | 3.702 | 3.121 | 80 |
| México | | | 83 | | | 42 |
| Reino Unido | 8 | 6 | 9 | 9 | 7 | 11 |
| Bolivia | 76 | 76 | 18 | 6 | 6 | 1 |
| T. Británico en América | 1 | 1 | 1 | 1 | 1 | 1 |
| Otros | 15 | 15 | | 10 | 10 | |
| Ciruelas frescas 0809.4010 | 81.611 | 78.201 | 70.545 | 70.643 | 66.886 | 60.696 |
| Estados Unidos | 32.880 | 30.869 | 29.843 | 30.703 | 28.430 | 25.604 |
| China,Rep.Popular | 1.941 | 1.941 | 5.251 | 1.997 | 1.997 | 5.958 |
| Holanda | 8.369 | 8.302 | 6.116 | 6.455 | 6.386 | 4.803 |
| México | 6.949 | 6.251 | 5.504 | 5.627 | 4.886 | 4.558 |
| Reino Unido | 7.531 | 7.531 | 5.138 | 5.997 | 5.997 | 4.194 |
| Brasil | 5.912 | 5.754 | 4.139 | 3.894 | 3.732 | 2.651 |
| Hong-Kong | 3.354 | 3.354 | 1.721 | 3.859 | 3.859 | 1.861 |
| España | 2.249 | 2.247 | 1.668 | 2.204 | 2.201 | 1.558 |
| Taiwan (Formosa) | 530 | 515 | 1.277 | 703 | 634 | 1.366 |
| Venezuela | 1.977 | 1.747 | 1.473 | 1.761 | 1.507 | 1.280 |
| Otros | 9.918 | 9.689 | 8.415 | 7.442 | 7.255 | 6.864 |

1/ Frejoles consumo : Cód. Armonizados 0713.3190 - 0713.3290 - 0713.3390 - 0713.3990. * Cifras provisorias.

CUADRO Nº 11
EXPORTACIONES DE PRODUCTOS AGRICOLAS POR DESTINOS *

| Producto Países | Volumen (Toneladas) | | | Valor (Miles de US\$ FOB) | | |
|-------------------------------------|---------------------|----------------|----------------|---------------------------|----------------|----------------|
| | 2001 | Ene-Sep'01 | Ene-Sep'02 | 2001 | Ene-Sep'01 | Ene-Sep'02 |
| Kiwis frescos 0810.5000 | 110.413 | 104.564 | 116.321 | 65.829 | 62.476 | 70.471 |
| Holanda | 20.515 | 20.459 | 22.170 | 12.695 | 12.639 | 13.558 |
| Estados Unidos | 25.067 | 25.044 | 23.130 | 13.259 | 13.247 | 13.016 |
| Italia | 10.304 | 10.304 | 19.763 | 6.105 | 6.105 | 11.333 |
| España | 10.068 | 10.068 | 16.062 | 6.342 | 6.342 | 9.790 |
| Japón | 4.506 | 4.420 | 4.747 | 3.403 | 3.355 | 3.416 |
| México | 4.889 | 4.335 | 4.475 | 3.260 | 2.928 | 3.069 |
| Reino Unido | 4.804 | 4.536 | 4.281 | 3.681 | 3.458 | 2.798 |
| Brasil | 6.548 | 5.503 | 4.359 | 3.501 | 2.896 | 2.483 |
| Francia | 907 | 907 | 2.247 | 492 | 492 | 1.464 |
| Portugal | 1.027 | 1.005 | 2.012 | 641 | 623 | 997 |
| Otros | 21.779 | 17.984 | 13.075 | 12.450 | 10.391 | 8.546 |
| Manzanas frescas 0808.1000 | 540.746 | 485.924 | 514.779 | 234.981 | 214.478 | 226.743 |
| Estados Unidos | 61.422 | 61.180 | 63.117 | 27.353 | 27.287 | 28.376 |
| Arabia Saudita | 45.805 | 43.757 | 41.310 | 24.576 | 23.565 | 23.439 |
| Holanda | 57.435 | 57.435 | 59.450 | 21.151 | 21.151 | 22.246 |
| Colombia | 45.478 | 33.892 | 36.949 | 19.097 | 14.175 | 16.286 |
| México | 25.985 | 25.939 | 36.677 | 10.734 | 10.710 | 15.939 |
| España | 28.242 | 28.242 | 32.158 | 12.624 | 12.624 | 13.629 |
| Taiwan (Formosa) | 12.686 | 12.686 | 15.530 | 15.218 | 15.218 | 12.679 |
| Reino Unido | 27.609 | 27.609 | 24.753 | 14.439 | 14.438 | 11.913 |
| Ecuador | 35.871 | 27.111 | 29.918 | 13.006 | 9.828 | 11.332 |
| Venezuela | 37.556 | 28.436 | 19.941 | 16.684 | 12.560 | 9.258 |
| Otros | 162.656 | 139.637 | 154.976 | 60.100 | 52.921 | 61.647 |
| Nectarines frescos 0809.3010 | 52.013 | 45.761 | 41.938 | 44.647 | 38.239 | 35.684 |
| Estados Unidos | 32.638 | 28.566 | 28.159 | 28.737 | 24.350 | 25.023 |
| México | 3.341 | 2.662 | 2.939 | 2.590 | 1.914 | 2.014 |
| Holanda | 3.171 | 3.088 | 2.391 | 2.669 | 2.608 | 1.798 |
| Brasil | 3.390 | 2.698 | 2.385 | 2.243 | 1.742 | 1.424 |
| Reino Unido | 2.435 | 2.376 | 1.179 | 2.360 | 2.302 | 1.146 |
| Taiwan (Formosa) | 867 | 860 | 763 | 1.356 | 1.342 | 1.003 |
| Colombia | 1.594 | 1.364 | 1.214 | 1.123 | 879 | 951 |
| España | 517 | 506 | 570 | 454 | 436 | 491 |
| Venezuela | 696 | 458 | 355 | 634 | 358 | 281 |
| Alemania | 178 | 178 | 341 | 164 | 161 | 227 |
| Otros | 3.185 | 3.005 | 1.642 | 2.319 | 2.146 | 1.327 |
| Peras frescas 0808.2010 | 128.835 | 126.043 | 118.014 | 59.707 | 58.630 | 55.930 |
| Holanda | 25.284 | 25.284 | 25.460 | 10.313 | 10.313 | 10.034 |
| Estados Unidos | 26.477 | 26.477 | 18.907 | 13.534 | 13.534 | 9.645 |
| Colombia | 11.174 | 10.183 | 9.297 | 5.040 | 4.563 | 4.853 |
| Italia | 7.152 | 7.152 | 8.565 | 3.974 | 3.974 | 4.774 |
| Venezuela | 11.220 | 11.056 | 7.764 | 5.568 | 5.485 | 4.258 |
| Rusia | 4.313 | 4.313 | 6.667 | 2.035 | 2.035 | 2.992 |
| Brasil | 2.367 | 2.311 | 6.022 | 1.146 | 1.126 | 2.881 |
| Arabia Saudita | 3.537 | 3.537 | 2.494 | 3.095 | 3.095 | 2.106 |
| México | 5.129 | 5.129 | 3.941 | 2.311 | 2.311 | 1.949 |
| España | 3.976 | 3.976 | 4.743 | 1.736 | 1.736 | 1.935 |
| Otros | 28.206 | 26.624 | 24.153 | 10.956 | 10.460 | 10.502 |

* Cifras provisorias.

CUADRO Nº 11
EXPORTACIONES DE PRODUCTOS AGRICOLAS POR DESTINOS *

| Producto Países | Volumen (Toneladas) | | | Valor (Miles de US\$ FOB) | | |
|---|---------------------|----------------|----------------|---------------------------|----------------|----------------|
| | 2001 | Ene-Sep'01 | Ene-Sep'02 | 2001 | Ene-Sep'01 | Ene-Sep'02 |
| Uvas frescas 0806.1000 | 545.281 | 515.897 | 600.042 | 580.155 | 529.899 | 527.542 |
| Estados Unidos | 319.402 | 291.768 | 355.039 | 365.971 | 318.947 | 306.821 |
| Holanda | 40.942 | 40.811 | 40.600 | 39.136 | 39.057 | 34.336 |
| México | 32.843 | 32.000 | 38.888 | 29.048 | 27.786 | 33.747 |
| Reino Unido | 31.216 | 30.820 | 34.584 | 39.533 | 38.341 | 31.885 |
| China,Rep.Popular | 7.777 | 7.777 | 23.962 | 7.451 | 7.451 | 24.071 |
| Japón | 7.948 | 7.812 | 8.738 | 9.590 | 9.253 | 8.579 |
| Ecuador | 3.433 | 3.412 | 9.923 | 2.798 | 2.771 | 7.014 |
| Taiwan (Formosa) | 594 | 594 | 6.159 | 1.084 | 1.084 | 6.994 |
| Corea Del Sur | 6.428 | 6.428 | 5.769 | 6.278 | 6.278 | 6.193 |
| España | 4.189 | 4.189 | 7.134 | 4.037 | 4.037 | 6.181 |
| Otros | 90.507 | 90.286 | 69.246 | 75.230 | 74.895 | 61.720 |
| Pulpas y jugos de tomate 2002.9010 | 109.009 | 79.374 | 82.445 | 60.983 | 44.515 | 45.790 |
| Argentina | 28.039 | 22.653 | 15.455 | 12.582 | 10.023 | 7.365 |
| Venezuela | 16.045 | 10.535 | 11.751 | 10.088 | 6.730 | 7.107 |
| Brasil | 13.870 | 12.522 | 8.113 | 7.348 | 6.622 | 4.226 |
| Honduras | 6.923 | 5.106 | 6.036 | 4.317 | 3.185 | 3.679 |
| Japón | 9.520 | 6.503 | 5.188 | 6.400 | 4.399 | 3.276 |
| Colombia | 4.692 | 3.443 | 5.145 | 2.979 | 2.186 | 3.157 |
| México | 5.145 | 3.594 | 5.594 | 2.690 | 1.904 | 3.058 |
| Italia | 3.621 | | 7.307 | 1.448 | | 2.845 |
| Costa Rica | 2.718 | 1.838 | 3.134 | 1.800 | 1.216 | 1.946 |
| Guatemala | 2.517 | 2.117 | 2.497 | 1.671 | 1.402 | 1.563 |
| Otros | 15.918 | 11.063 | 12.224 | 9.660 | 6.847 | 7.568 |
| Frambuesas congeladas 0811.2020 | 21.943 | 21.171 | 18.572 | 29.185 | 28.168 | 22.662 |
| Estados Unidos | 3.901 | 3.744 | 3.622 | 5.765 | 5.603 | 5.567 |
| Canadá | 3.747 | 3.709 | 3.531 | 5.638 | 5.547 | 3.978 |
| Reino Unido | 2.380 | 2.380 | 2.624 | 2.358 | 2.358 | 2.618 |
| Francia | 2.129 | 2.001 | 1.895 | 2.739 | 2.584 | 2.280 |
| Alemania | 2.373 | 2.336 | 1.431 | 3.382 | 3.329 | 1.800 |
| Japón | 1.275 | 1.238 | 1.514 | 1.660 | 1.601 | 1.720 |
| México | 3.056 | 3.004 | 1.758 | 3.092 | 3.042 | 1.607 |
| Italia | 774 | 642 | 721 | 980 | 817 | 900 |
| España | 566 | 550 | 211 | 1.238 | 1.185 | 502 |
| China,Rep.Popular | 99 | 99 | 156 | 337 | 337 | 502 |
| Otros | 1.642 | 1.468 | 1.108 | 1.997 | 1.764 | 1.188 |
| Ciruelas secas 0813.2000 | 26.175 | 15.752 | 18.276 | 32.670 | 19.781 | 22.868 |
| Alemania | 2.628 | 1.308 | 3.142 | 3.846 | 1.877 | 4.732 |
| México | 8.947 | 5.377 | 3.711 | 10.431 | 6.412 | 4.282 |
| China,Rep.Popular | 18 | 18 | 1.600 | 15 | 15 | 1.588 |
| Rusia | 453 | 141 | 922 | 635 | 219 | 1.238 |
| Italia | 856 | 569 | 831 | 1.283 | 851 | 1.167 |
| Colombia | 826 | 563 | 631 | 1.247 | 848 | 855 |
| Egipto | 223 | 223 | 612 | 268 | 268 | 690 |
| Reino Unido | 200 | 80 | 440 | 271 | 130 | 674 |
| Brasil | 3.338 | 2.293 | 782 | 3.707 | 2.517 | 644 |
| Peru | 1.367 | 802 | 710 | 1.363 | 813 | 613 |
| Otros | 7.319 | 4.376 | 4.894 | 9.604 | 5.829 | 6.383 |

* Cifras provisorias.

CUADRO Nº 11
EXPORTACIONES DE PRODUCTOS AGRICOLAS POR DESTINOS *

| Producto Países | Volumen (Toneladas) | | | Valor (Miles de US\$ FOB) | | |
|---|---------------------|----------------|----------------|---------------------------|----------------|----------------|
| | 2001 | Ene-Sep'01 | Ene-Sep'02 | 2001 | Ene-Sep'01 | Ene-Sep'02 |
| Pasas 0806.2000 | 37.471 | 27.004 | 27.347 | 35.573 | 25.716 | 26.039 |
| México | 8.370 | 6.477 | 6.452 | 6.961 | 5.335 | 5.453 |
| Estados Unidos | 4.792 | 4.203 | 4.756 | 4.709 | 4.133 | 4.188 |
| Colombia | 4.050 | 3.063 | 3.092 | 3.589 | 2.695 | 2.619 |
| Reino Unido | 2.138 | 1.680 | 1.759 | 2.235 | 1.785 | 1.976 |
| Holanda | 1.839 | 1.182 | 1.590 | 2.147 | 1.412 | 1.974 |
| Peru | 4.174 | 2.520 | 2.487 | 3.393 | 1.999 | 1.851 |
| Francia | 1.035 | 737 | 1.116 | 1.445 | 998 | 1.581 |
| Italia | 286 | 286 | 444 | 449 | 449 | 795 |
| Ecuador | 1.188 | 675 | 841 | 985 | 552 | 749 |
| Venezuela | 2.717 | 1.422 | 844 | 2.349 | 1.227 | 700 |
| Otros | 6.881 | 4.758 | 3.964 | 7.310 | 5.132 | 4.154 |
| Jugos de uva (incluido el mosto) 2009.6000 | 15.049 | 9.376 | 12.433 | 12.199 | 7.842 | 9.155 |
| Estados Unidos | 4.992 | 3.412 | 5.449 | 3.769 | 2.663 | 3.524 |
| Canadá | 3.597 | 1.971 | 3.075 | 1.989 | 1.152 | 2.105 |
| Japón | 1.687 | 978 | 1.905 | 1.590 | 1.034 | 1.569 |
| Holanda | | | 1.104 | | | 1.171 |
| México | 256 | 256 | 417 | 273 | 273 | 354 |
| Australia | 276 | 120 | 180 | 225 | 93 | 140 |
| Nueva Zelanda | 141 | 101 | 101 | 146 | 107 | 82 |
| Peru | 36 | | 72 | 32 | | 61 |
| Argentina | 2.239 | 2.184 | 28 | 2.224 | 2.172 | 54 |
| Rep.Dominicana | | | 21 | | | 19 |
| Otros | 1.825 | 355 | 83 | 1.952 | 349 | 76 |
| Jugos de manzana 2009.7000 | 53.743 | 39.728 | 30.382 | 45.765 | 33.860 | 24.518 |
| Estados Unidos | 44.563 | 33.504 | 26.673 | 37.534 | 28.258 | 21.270 |
| Japón | 5.314 | 3.119 | 2.330 | 4.809 | 2.814 | 2.054 |
| México | 2.781 | 2.418 | 752 | 2.415 | 2.112 | 633 |
| Canadá | 510 | 254 | 231 | 427 | 220 | 193 |
| Rep.Dominicana | 94 | 75 | 77 | 119 | 96 | 98 |
| Filipinas | 56 | 37 | 56 | 49 | 34 | 47 |
| Costa Rica | 27 | 27 | 38 | 33 | 33 | 44 |
| Colombia | | | 47 | | | 40 |
| Ecuador | 79 | 68 | 46 | 102 | 95 | 32 |
| Taiwan (Formosa) | | | 25 | | | 21 |
| Otros | 320 | 227 | 108 | 277 | 199 | 85 |
| Vino con denominación de origen 2204.2110 | 158.488 | 114.615 | 126.979 | 453.882 | 328.512 | 345.377 |
| Reino Unido | 39.583 | 29.194 | 32.327 | 103.853 | 77.577 | 79.170 |
| Estados Unidos | 25.601 | 18.337 | 20.338 | 84.752 | 59.752 | 63.000 |
| Irlanda | 7.321 | 4.929 | 6.627 | 21.558 | 14.460 | 19.810 |
| Canadá | 6.813 | 4.814 | 6.480 | 21.778 | 15.281 | 18.877 |
| Dinamarca | 7.103 | 5.086 | 6.930 | 19.374 | 13.960 | 18.148 |
| Japón | 8.501 | 6.329 | 5.883 | 25.784 | 19.125 | 17.935 |
| Alemania | 9.287 | 6.865 | 6.141 | 27.373 | 20.321 | 16.589 |
| Holanda | 6.402 | 4.973 | 5.485 | 16.665 | 13.019 | 13.877 |
| Suecia | 5.051 | 3.735 | 4.290 | 12.338 | 9.127 | 10.419 |
| México | 3.950 | 2.605 | 3.545 | 11.046 | 7.135 | 9.299 |
| Otros | 38.876 | 27.749 | 28.933 | 109.361 | 78.755 | 78.252 |

FUENTE : ODEPA. * Cifras provisionarias.

CUADRO Nº 12

IMPORTACIONES DE PRODUCTOS AGROPECUARIOS POR ORIGEN

| Producto Países | Volumen (Toneladas) | | | Valor (Miles US\$ CIF) | | |
|---|---------------------|------------------|----------------|------------------------|----------------|----------------|
| | 2001 | Ene-Sep'01 | Ene-Sep'02 | 2001 | Ene-Sep'01 | Ene-Sep'02 |
| Maíz consumo 1005.9000 | 1.270.082 | 1.050.810 | 943.902 | 132.960 | 109.448 | 102.647 |
| Argentina | 1.198.356 | 1.004.631 | 767.640 | 125.563 | 104.771 | 83.219 |
| Brasil | 35.945 | 15.633 | 150.711 | 3.779 | 1.616 | 16.612 |
| Estados Unidos | 30.545 | 30.545 | 25.549 | 3.060 | 3.059 | 2.813 |
| Otros | 5.236 | 1 | 2 | 557 | 1 | 2 |
| Trigo duro 1001.1000 | 105.309 | 61.443 | 51.827 | 21.192 | 12.369 | 10.372 |
| Canadá | 105.308 | 61.442 | 50.235 | 21.189 | 12.366 | 10.172 |
| Estados Unidos | | | 1.592 | | | 199 |
| Otros | 1 | 1 | 0 | 3 | 3 | 0 |
| Trigo blando 1001.9000 | 140.279 | 114.955 | 213.706 | 19.912 | 16.184 | 29.697 |
| Estados Unidos | 35.798 | 32.752 | 129.208 | 4.697 | 4.251 | 18.165 |
| Argentina | 35.338 | 35.338 | 64.954 | 5.001 | 5.001 | 8.549 |
| Canadá | 69.108 | 46.831 | 19.533 | 10.199 | 6.918 | 2.973 |
| Otros | 35 | 34 | 11 | 15 | 14 | 9 |
| Arroz 1006 | 91.353 | 48.721 | 59.878 | 21.846 | 12.365 | 14.626 |
| Thailandia (Siam) | 21.993 | 21 | 20.380 | 4.208 | 9 | 4.742 |
| Argentina | 51.415 | 36.358 | 16.076 | 12.552 | 8.743 | 4.095 |
| Estados Unidos | 58 | 48 | 10.457 | 58 | 49 | 2.639 |
| Uruguay | 17.052 | 11.861 | 7.191 | 4.729 | 3.410 | 1.879 |
| Brasil | 761 | 410 | 5.205 | 234 | 125 | 1.140 |
| Otros | 74 | 24 | 568 | 65 | 29 | 131 |
| Aceite maravilla bruto 1512.1110 | 3.989 | 3.989 | | 1.914 | 1.914 | |
| Bolivia | 3.989 | 3.989 | | 1.914 | 1.914 | |
| Aceite soya bruto 1507.1000 | 0 | 0 | | 0 | 0 | |
| Argentina | 0 | 0 | | 0 | 0 | |
| Mezclas de aceites 1517.9000 | 170.466 | 109.888 | 177.430 | 75.496 | 47.258 | 86.754 |
| Argentina | 165.653 | 108.873 | 170.602 | 73.107 | 46.468 | 83.795 |
| Paraguay | 3.623 | 58 | 6.212 | 1.357 | 20 | 2.406 |
| Otros | 1.190 | 957 | 616 | 1.032 | 770 | 552 |
| Azúcar refinada 1701.9900 | 156.564 | 140.265 | 164.122 | 46.636 | 41.738 | 47.472 |
| Colombia | 20.743 | 16.955 | 63.768 | 6.008 | 4.984 | 16.587 |
| Argentina | 52.619 | 45.266 | 49.899 | 15.803 | 13.534 | 15.293 |
| Brasil | 33.826 | 31.059 | 29.717 | 10.655 | 9.840 | 8.284 |
| Guatemala | 2.987 | 1.020 | 19.087 | 947 | 290 | 6.871 |
| Otros | 46.389 | 45.965 | 1.651 | 13.223 | 13.090 | 437 |

CUADRO Nº 12

IMPORTACIONES DE PRODUCTOS AGROPECUARIOS POR ORIGEN

| Producto Países | Volumen (Toneladas) | | | Valor (Miles US\$ CIF) | | |
|--------------------------------------|---------------------|---------------|---------------|------------------------|----------------|----------------|
| | 2001 | Ene-Sep'01 | Ene-Sep'02 | 2001 | Ene-Sep'01 | Ene-Sep'02 |
| Leche descremada 2/ | 5.854 | 5.143 | 4.981 | 12.438 | 11.015 | 7.171 |
| Argentina | 4.544 | 3.984 | 3.233 | 9.737 | 8.550 | 4.635 |
| Uruguay | 1.250 | 1.100 | 1.228 | 2.560 | 2.324 | 1.838 |
| Nueva Zelandia | 57 | 57 | 288 | 131 | 131 | 372 |
| Canadá | | | 139 | | | 179 |
| Francia | | | 85 | | | 113 |
| Chile | | | 9 | | | 32 |
| Estados Unidos | | | 0 | | | 1 |
| Guatemala | | | 0 | | | 0 |
| Brasil | | | 0 | | | 0 |
| Corea Del Sur | | | 0 | | | 0 |
| Otros | 3 | 3 | | 9 | 9 | |
| Leche entera 3/ | 4.428 | 4.426 | 2.027 | 9.064 | 9.059 | 2.683 |
| Argentina | 4.403 | 4.401 | 1.980 | 9.014 | 9.008 | 2.626 |
| Uruguay | 25 | 25 | 48 | 51 | 51 | 55 |
| Nueva Zelandia | | | 0 | | | 1 |
| Holanda | | | 0 | | | 0 |
| Argentina | 0 | 0 | | 0 | 0 | |
| Bolivia | | | | 0 | 0 | |
| Carne bovina refrigerada 0201 | 66.696 | 47.658 | 56.229 | 138.645 | 101.775 | 100.951 |
| Brasil | 39.197 | 25.511 | 34.103 | 77.438 | 51.809 | 58.926 |
| Paraguay | 22.507 | 17.163 | 16.123 | 50.485 | 39.266 | 31.828 |
| Uruguay | 1.477 | 1.477 | 5.979 | 3.284 | 3.284 | 10.136 |
| Nueva Zelandia | 128 | 119 | 19 | 333 | 311 | 52 |
| Argentina | 3.388 | 3.388 | 5 | 7.105 | 7.105 | 9 |
| Otros | | | | | | |
| Carne bovina congelada 0202 | 18.257 | 14.649 | 13.394 | 26.827 | 21.836 | 17.567 |
| Brasil | 13.826 | 10.834 | 12.480 | 20.434 | 16.292 | 16.311 |
| Paraguay | 3.199 | 2.584 | 891 | 4.599 | 3.750 | 1.227 |
| Canadá | | | 24 | | | 29 |
| Nueva Zelandia | | | 0 | | | 1 |
| Otros | 1.232 | 1.232 | | 1.794 | 1.794 | |
| Quesos 0406 | 3.115 | 2.634 | 2.610 | 7.930 | 6.535 | 5.603 |
| Argentina | 543 | 451 | 1.648 | 1.486 | 1.262 | 2.865 |
| Estados Unidos | 358 | 233 | 277 | 1.264 | 827 | 813 |
| Brasil | 191 | 168 | 253 | 532 | 468 | 588 |
| Uruguay | 202 | 112 | 177 | 473 | 263 | 434 |
| Alemania | 112 | 112 | 51 | 55 | 55 | 194 |
| Australia | 77 | 65 | 62 | 204 | 170 | 179 |
| Francia | 57 | 38 | 23 | 263 | 186 | 134 |
| Holanda | 52 | 42 | 32 | 164 | 131 | 122 |
| Nueva Zelandia | 1.489 | 1.383 | 58 | 3.303 | 3.018 | 96 |
| España | 19 | 18 | 12 | 93 | 88 | 78 |
| Otros | 16 | 12 | 18 | 89 | 67 | 100 |

FUENTE : Elaborado por ODEPA.

2/ Leche descremada : Cód. Armonizados 0402.1000 - 0402.2111 - 0402.2112 - 0402.2113 - 0402.2114 - 0402.2115 - 0402.2116
0402.2117 - 0402.2911 - 0402.2912 - 0402.2913 - 0402.2914 - 0402.2915 - 0402.2916 - 0402.2917

3/ Leche entera : Cód. Armonizados 0402.2118 - 0402.2918

CUADRO Nº 13

IMPORTACIONES DE INSUMOS Y MAQUINARIAS POR ORIGEN

| Producto Países | Volumen (Toneladas) | | | Valor (Miles US\$ CIF) | | |
|--------------------------------------|---------------------|----------------|----------------|------------------------|---------------|---------------|
| | 2001 | Ene-Sep'01 | Ene-Sep'02 | 2001 | Ene-Sep'01 | Ene-Sep'02 |
| Urea 3102.1000 | 381.398 | 304.222 | 344.161 | 47.505 | 38.063 | 44.002 |
| Argentina | 16.758 | 8.026 | 226.168 | 2.198 | 1.087 | 28.854 |
| Ucrania | 87.294 | 79.348 | 51.151 | 10.848 | 9.911 | 6.677 |
| Venezuela | 167.002 | 140.935 | 43.960 | 21.488 | 18.190 | 5.544 |
| Rusia | 50.528 | 43.283 | 20.614 | 5.865 | 5.016 | 2.569 |
| Estados Unidos | 13.226 | 12.949 | 2.000 | 1.697 | 1.661 | 263 |
| Finlandia | | | 100 | | | 54 |
| España | | | 42 | | | 21 |
| Estonia | 24.561 | | 124 | 2.933 | | 15 |
| Otros | 22.028 | 19.681 | 2 | 2.476 | 2.198 | 6 |
| Superfosfatos 3103.1000 | 223.626 | 204.572 | 176.279 | 32.953 | 30.234 | 25.519 |
| México | 185.456 | 166.778 | 104.349 | 27.982 | 25.312 | 15.480 |
| Estados Unidos | 29.654 | 29.279 | 47.981 | 3.885 | 3.836 | 6.695 |
| Otros | 8.515 | 8.515 | 23.950 | 1.085 | 1.085 | 3.344 |
| Nitrato de Amonio 3102.3000 | 4.488 | 3.894 | 4.730 | 990 | 848 | 1.125 |
| Francia | 1.800 | 1.800 | 2.695 | 415 | 415 | 607 |
| Peru | | | 824 | | | 211 |
| Sudafrica | 524 | | 530 | 119 | | 177 |
| Otros | 2.164 | 2.094 | 681 | 456 | 433 | 130 |
| Fosfato Diamónico 3105.3000 | 59.629 | 53.127 | 56.633 | 11.169 | 10.067 | 10.088 |
| Estados Unidos | 7.696 | 7.594 | 39.114 | 1.454 | 1.437 | 6.909 |
| Rusia | | | 11.897 | | | 2.037 |
| Venezuela | | | 5.010 | | | 803 |
| Otros | 51.933 | 45.533 | 612 | 9.715 | 8.629 | 339 |
| Fosfato Monoamónico 3105.4000 | 92.993 | 82.963 | 89.744 | 17.176 | 15.430 | 16.449 |
| Estados Unidos | 12.726 | 12.279 | 70.742 | 1.982 | 1.912 | 12.670 |
| Rusia | | | 17.437 | | | 2.999 |
| México | 79.975 | 70.545 | 1.436 | 15.043 | 13.443 | 709 |
| Otros | 292 | 139 | 129 | 152 | 75 | 71 |
| Tractores 8701.9010 4/ | 1.079 | 820 | 975 | 16.519 | 12.738 | 14.075 |
| Brasil | 342 | 253 | 425 | 5.381 | 4.128 | 6.362 |
| Italia | 299 | 229 | 209 | 4.381 | 3.360 | 3.194 |
| Alemania | 93 | 72 | 50 | 2.062 | 1.670 | 1.308 |
| México | 56 | 40 | 57 | 934 | 708 | 927 |
| Francia | 20 | 13 | 19 | 288 | 156 | 703 |
| Reino Unido | 55 | 39 | 27 | 954 | 598 | 477 |
| India | 13 | 13 | 41 | 79 | 79 | 323 |
| Otros | 201 | 161 | 147 | 2.439 | 2.039 | 782 |

FUENTE : ODEPA

4/ Unidades