



Balanza comercial de productos silvoagropecuarios

Avance mensual enero a abril de 2024

Balanza comercial de productos silvoagropecuarios Avance mensual enero - abril 2024

Liliana Yáñez Barrios

Publicación de la Oficina de Estudios y Políticas Agrarias (Odepa)
del Ministerio de Agricultura, Gobierno de Chile

Directora y Representante Legal
Andrea García Lizama

Se puede reproducir total o parcialmente citando la fuente



CONTACTO SIAC
800 360 990

Sistema Integral de Información
y Atención Ciudadana

INFORMATIVO PRODUCIDO Y EDITADO POR ODEPA | TEATINOS 40 | PISO 8 | SANTIAGO DE CHILE |
FONO CONSULTA: 800 360 990 FONO MESA CENTRAL: (56-2) 23973000 | odepa@odepa.gob.cl

Se autoriza la reproducción total o parcial de la información citando la fuente (Odepa).



www.odepa.gob.cl

Teatinos 40, piso 7. Santiago, Chile
Teléfono : 800360990

www.odepa.gob.cl

TABLA DE CONTENIDO

Cuadro	Descripción	Página
Nº 1	Balanza comercial país	4
Nº 2	Balanza de productos silvoagropecuarios, por periodo	5
Nº 3	Exportaciones país - Balanza de productos silvoagropecuarios, anual	6
Nº 4	Evolución de las exportaciones silvoagropecuarias por sector	7
Nº 5	Evolución de las importaciones silvoagropecuarias por sector	8
Nº 6	Balanza de productos silvoagropecuarios por clase y subsector	9
Nº 7	Balanza de productos silvoagropecuarios por zona geográfica	11
Nº 8	Exportación de productos silvoagropecuarios por país de destino	13
Nº 9	Importación de productos silvoagropecuarios por país de origen	14
Nº 10	Principales rubros exportados	15
Nº 11	Principales rubros importados	16
Nº 12	Exportaciones de frutas	17
Nº 13	Exportaciones de semillas para siembra	19
Nº 14	Exportaciones de bulbos, flores y musgos	20
Nº 15	Exportaciones de hortalizas y tubérculos	21
Nº 16	Exportaciones de vinos y alcoholes	22
Nº 17	Exportaciones pecuarias	23
Nº 18	Exportaciones forestales	24
Nº 19	Exportaciones de insumos y maquinaria	25
Nº 20	Importaciones de productos silvoagropecuarios	26
Nº 21	Importaciones de insumos y maquinaria	28
Nº 22	Balanza comercial según método Organización Mundial del Comercio - OMC	29
Nº 23	Balanza comercial según método Consejo Agropecuario del Sur - CAS	30

Gráfico	Descripción	Página
Nº 1	Balanza de productos silvoagropecuarios, por periodo	5
Nº 2	Balanza de productos silvoagropecuarios, anual	6
Nº 3	Evolución de las exportaciones silvoagropecuarias	7
Nº 4	Evolución de las importaciones silvoagropecuarias	8
Nº 5	Exportaciones silvoagropecuarios por clase	10
Nº 6	Exportaciones silvoagropecuarios por subsector	10
Nº 7	Exportaciones de productos silvoagropecuarios por zona geográfica	12
Nº 8	Importaciones de productos silvoagropecuarios por zona geográfica	12
Nº 9	Exportación de productos silvoagropecuarios por país de destino	13
Nº 10	Importación de productos silvoagropecuarios por país de origen	14
Nº 11	Principales rubros exportados	15
Nº 12	Principales rubros importados	16

Las exportaciones que no son realizadas en la modalidad "a firme" pueden ser ajustadas de acuerdo al Informe de Variación de Valor (IVV), el cual afecta directamente a cada declaración de exportación en el mes en que fueron efectuadas. Por esta razón, las cifras de exportaciones pueden experimentar modificaciones cada vez que se aplican los IVV, ocasionando, eventualmente, el ajuste de los valores de exportación.

Cuadro N° 1
Balanza comercial según método Odepa
Chile - Mundo
Miles de dólares

Sector	2023	enero - abril		Variación	Participación
	ene - dic	2023	2024	2024-2023	2024
Exportaciones					
Exportaciones país	94.557.423	33.198.085	33.061.928	-0,4%	
Exportaciones silvoagropecuarias	17.673.792	7.410.237	7.796.675	5,2%	23,6%
Las demás	76.883.631	25.787.848	25.265.253	-2,0%	76,4%
Importaciones					
Importaciones país	85.309.102	28.057.225	27.157.853	-3,2%	
Importaciones silvoagropecuarias	8.596.177	2.715.636	2.738.555	0,8%	10,1%
Las demás	76.712.925	25.341.589	24.419.298	-3,6%	89,9%
Balanza comercial					
Total país	9.248.321	5.140.860	5.904.075	14,8%	
Silvoagropecuario	9.077.615	4.694.601	5.058.120	7,7%	
Las demás	170.706	446.259	845.955	89,6%	

Fuente: elaborado por ODEPA con información del Servicio Nacional de Aduanas; Banco Central

* Cifras sujetas a revisión por informes de variación de valor (IVV).

Cuadro N° 2
Balanza comercial de productos silvoagropecuarios por sector *
Chile - Mundo
Miles de dólares

Sector	2023	enero - abril		Variación 2024-2023	Participación 2024
	ene - dic	2023	2024		
Exportaciones país	94.557.423	33.198.085	33.061.928	-0,4%	
Minería	52.460.385	17.008.474	17.703.567	4,1%	
Exportaciones por sector					
Total	17.673.792	7.410.237	7.796.675	5,2%	23,6%
Agrícola	11.153.465	5.107.752	5.453.893	6,8%	70,0%
Pecuario	1.571.541	569.674	523.924	-8,0%	6,7%
Forestal	4.948.786	1.732.811	1.818.858	5,0%	23,3%
Importaciones por sector					
Total	8.596.177	2.715.636	2.738.555	0,8%	
Agrícola	5.598.513	1.825.756	1.773.740	-2,8%	64,8%
Pecuario	2.753.218	803.950	890.369	10,7%	32,5%
Forestal	244.446	85.930	74.446	-13,4%	2,7%
Balanza comercial de productos					
Total	9.077.615	4.694.601	5.058.120	7,7%	
Agrícola	5.554.952	3.281.996	3.680.153		
Pecuario	-1.181.677	-234.276	-366.445		
Forestal	4.704.340	1.646.881	1.744.412		

Fuente: elaborado por ODEPA con información del Servicio Nacional de Aduanas; Banco Central
 * Cifras sujetas a revisión por informes de variación de valor (IVV).

Gráfico N° 1
Evolución balanza de productos silvoagropecuarios

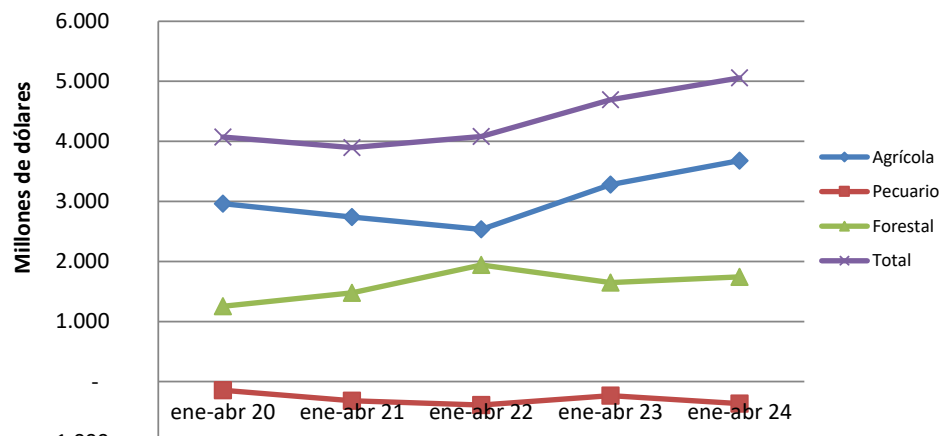

Fuente: elaborado po Odepa con información del Servicio Nacional de Aduanas

Cuadro N° 3
Exportaciones país - Balanza comercial de productos silvoagropecuarios por sector *
Chile - Mundo
Miles de dólares

Sector	2019	2020	2021	2022	2023	Variación 2023-22	Participación 2023
Exportaciones país	68.792.346	74.024.363	94.604.151	98.556.642	94.557.423	-4,1%	
Minería	35.376.534	42.424.461	57.948.552	56.036.433	52.460.385	-6,4%	
Exportaciones por sector							
Total	16.865.742	15.909.617	17.911.573	19.009.765	17.673.792	-7,0%	18,7%
Agrícola	10.391.776	9.929.878	10.496.669	10.737.534	11.153.465	3,9%	63,1%
Pecuario	1.458.553	1.660.483	1.759.600	1.931.031	1.571.541	-18,6%	8,9%
Forestal	5.015.413	4.319.256	5.655.304	6.341.200	4.948.786	-22,0%	28,0%
Importaciones por sector							
Total	6.369.935	6.663.160	9.591.086	9.759.623	8.596.177	-11,9%	
Agrícola	3.969.656	4.338.913	5.825.992	6.480.057	5.598.513	-13,6%	65,1%
Pecuario	2.140.199	2.110.613	3.184.434	2.944.530	2.753.218	-6,5%	32,0%
Forestal	260.080	213.634	580.660	335.036	244.446	-27,0%	2,8%
Balanza comercial de productos							
Total	10.495.807	9.246.457	8.320.487	9.250.142	9.077.615	-1,9%	
Agrícola	6.422.120	5.590.965	4.670.677	4.257.477	5.554.952	30,5%	
Pecuario	-681.646	-450.130	-1.424.834	-1.013.499	-1.181.677	-16,6%	
Forestal	4.755.333	4.105.622	5.074.644	6.006.164	4.704.340	-21,7%	

Fuente: elaborado por ODEPA con información del Servicio Nacional de Aduanas y Banco Central
 * Cifras sujetas a revisión por informes de variación de valor (IVV).

Gráfico N° 2
Evolución balanza anual de productos silvoagropecuarios

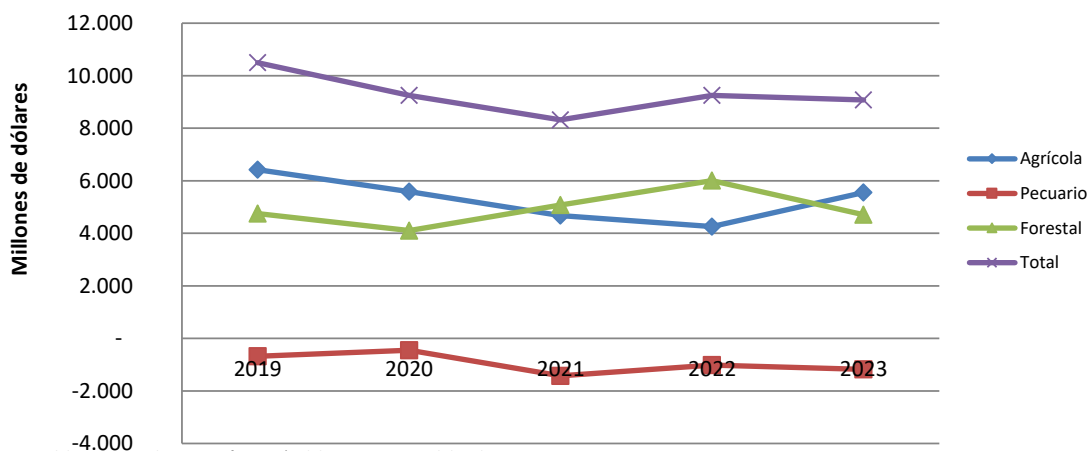

Fuente: elaborado po Odepa con información del Servicio Nacional de Aduanas

Cuadro N° 4
Evolución de las exportaciones silvoagropecuarias por sector*
Chile - Mundo
Miles de dólares

Sector	enero - abril				
	2020	2021	2022	2023	2024
Agrícola	4.305.506	4.475.559	4.572.844	5.107.752	5.453.893
Pecuario	527.364	573.842	567.033	569.674	523.924
Forestal	1.328.730	1.632.960	2.088.013	1.732.811	1.818.858
Total	6.161.600	6.682.361	7.227.890	7.410.237	7.796.675

Fuente: elaborado por Odepa con información del Servicio Nacional de Aduanas

* Cifras sujetas a revisión por informes de variación de valor (IVV).

Gráfico N° 3
Evolución de las exportaciones silvoagropecuarias

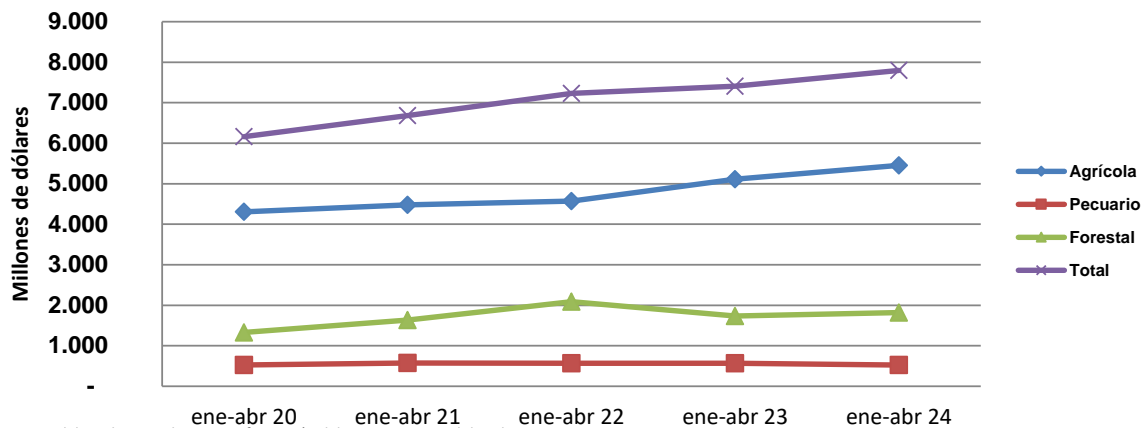

Fuente: elaborado por Odepa con información del Servicio Nacional de Aduanas

Cuadro N° 5
Evolución de las importaciones silvoagropecuarias por sector
Chile - Mundo
Miles de dólares

Sector	enero - abril				
	2020	2021	2022	2023	2024
Agrícola	1.342.936	1.734.364	2.039.373	1.825.756	1.773.740
Pecuario	672.688	895.598	958.364	803.950	890.369
Forestal	75.253	155.718	146.745	85.930	74.446
Total	2.090.877	2.785.680	3.144.482	2.715.636	2.738.555

Fuente: elaborado por Odepa con información del Servicio Nacional de Aduanas

Gráfico N° 4
Evolución de las importaciones silvoagropecuarias

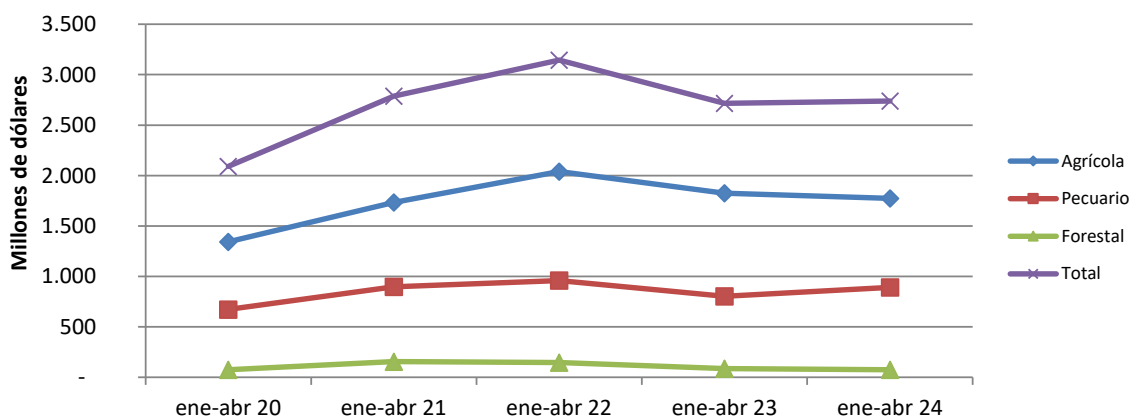

Fuente: elaborado por Odepa con información del Servicio Nacional de Aduanas

Cuadro N° 6
Balanza comercial de productos silvoagropecuarios por clase y sector*
Chile - Mundo
Miles de dólares

Clase y sector	2023	enero - abril		Variación	Participación
		2023	2024	2024-2023	2024
Exportaciones por clase y sector					
Total silvoagropecuario	17.673.792	7.410.237	7.796.675	5,2%	
Productos primarios	7.409.928	4.101.576	4.311.501	5,1%	55,3%
Agrícola	7.089.434	3.981.047	4.190.490	5,3%	97,2%
Pecuario	82.448	29.196	24.104	-17,4%	0,6%
Forestal	238.046	91.333	96.907	6,1%	2,2%
Productos industriales	10.263.864	3.308.661	3.485.173	5,3%	44,7%
Agrícola	4.064.031	1.126.705	1.263.403	12,1%	36,3%
Pecuario	1.489.093	540.478	499.820	-7,5%	14,3%
Forestal	4.710.740	1.641.478	1.721.950	4,9%	49,4%
Importaciones por clase y sector					
Total silvoagropecuario	8.596.177	2.715.636	2.738.555	0,8%	
Productos primarios	1.831.116	641.684	530.247	-17,4%	19,4%
Agrícola	1.736.756	612.315	505.465	-17,5%	95,3%
Pecuario	71.516	21.860	18.874	-13,7%	3,6%
Forestal	22.844	7.509	5.908	-21,3%	1,1%
Productos industriales	6.765.062	2.073.952	2.208.309	6,5%	80,6%
Agrícola	3.861.757	1.213.441	1.268.275	4,5%	57,4%
Pecuario	2.681.702	782.090	871.496	11,4%	39,5%
Forestal	221.603	78.421	68.538	-12,6%	3,1%
Balanza comercial de productos					
Total silvoagropecuario	9.077.615	4.694.601	5.058.120	7,7%	
Primario	5.578.812	3.459.892	3.781.254	9,3%	74,8%
Agrícola	5.352.678	3.368.732	3.685.025	9,4%	97,5%
Pecuario	10.932	7.336	5.230	-28,7%	0,1%
Forestal	215.202	83.824	90.999	8,6%	2,4%
Industrial	3.498.802	1.234.709	1.276.864	3,4%	25,2%
Agrícola	202.274	-86.736	-4.872	94,4%	-0,4%
Pecuario	-1.192.609	-241.612	-371.676	-53,8%	-29,1%
Forestal	4.489.137	1.563.057	1.653.412	5,8%	129,5%

Fuente: elaborado por Odepa con información del Servicio Nacional de Aduanas
* Cifras sujetas a revisión por informes de variación de valor (IVV).

Gráfico Nº 5
Exportaciones silvoagropecuarias por clase
Participación enero - abril 2024

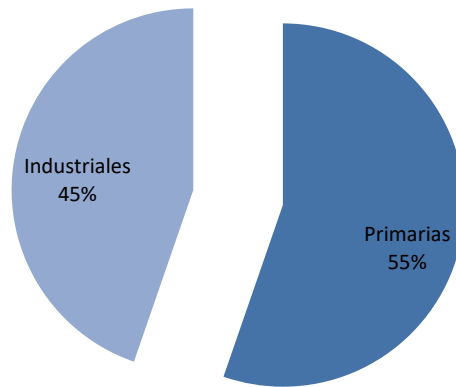

Fuente: elaborado por Odepa con información del Servicio Nacional de Aduanas

Gráfico Nº 6
Exportaciones silvoagropecuarias por sector
Participación enero - abril 2024

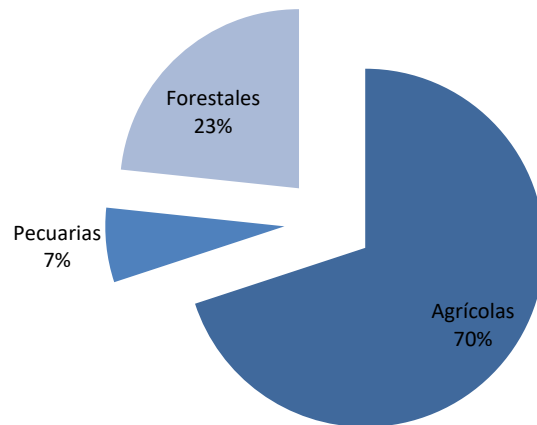

Fuente: elaborado por Odepa con información del Servicio Nacional de Aduanas

Cuadro N° 7				
Balanza de productos silvoagropecuarios por zona geográfica *				
Miles de dólares				
Zona geográfica		Exportaciones	Importaciones	Saldo
Asia (excl. M. Oriente)				
	2023	7.655.094	419.217	7.235.877
	ene-abr 2023	3.840.736	114.962	3.725.774
	ene-abr 2024	4.014.866	144.586	3.870.280
	Var. (%) 2024/2023	4,5	25,8	3,9
Europa				
	2023	2.672.717	1.007.609	1.665.108
	ene-abr 2023	867.806	320.187	547.618
	ene-abr 2024	921.344	364.655	556.688
	Var. (%) 2024/2023	6,2	13,9	1,7
América del Sur				
	2023	1.773.952	5.600.036	-3.826.085
	ene-abr 2023	582.758	1.748.446	-1.165.688
	ene-abr 2024	608.391	1.837.117	-1.228.726
	Var. (%) 2024/2023	4,4	5,1	5,4
América del Norte				
	2023	4.617.201	1.313.863	3.303.338
	ene-abr 2023	1.816.894	439.297	1.377.597
	ene-abr 2024	1.907.147	319.635	1.587.512
	Var. (%) 2024/2023	5,0	-27,2	15,2
Otras				
	2023	954.829	255.452	699.377
	ene-abr 2023	302.043	92.744	209.299
	ene-abr 2024	344.926	72.562	272.365
	Var. (%) 2024/2023	14,2	-21,8	30,1
Balanza comercial de productos				
	2023	17.673.792	8.596.177	9.077.615
	ene-abr 2023	7.410.237	2.715.636	4.694.601
	ene-abr 2024	7.796.675	2.738.555	5.058.120
	Var. (%) 2024/2023	5,2	0,8	7,7

Fuente: elaborado por Odepa con información del Servicio Nacional de Aduanas.

* Cifras sujetas a revisión por informes de variación de valor (IVV).

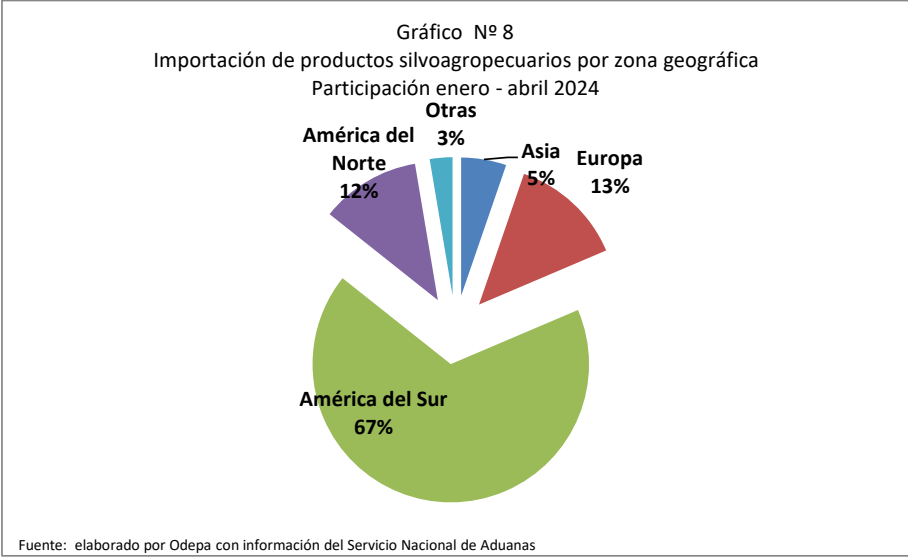
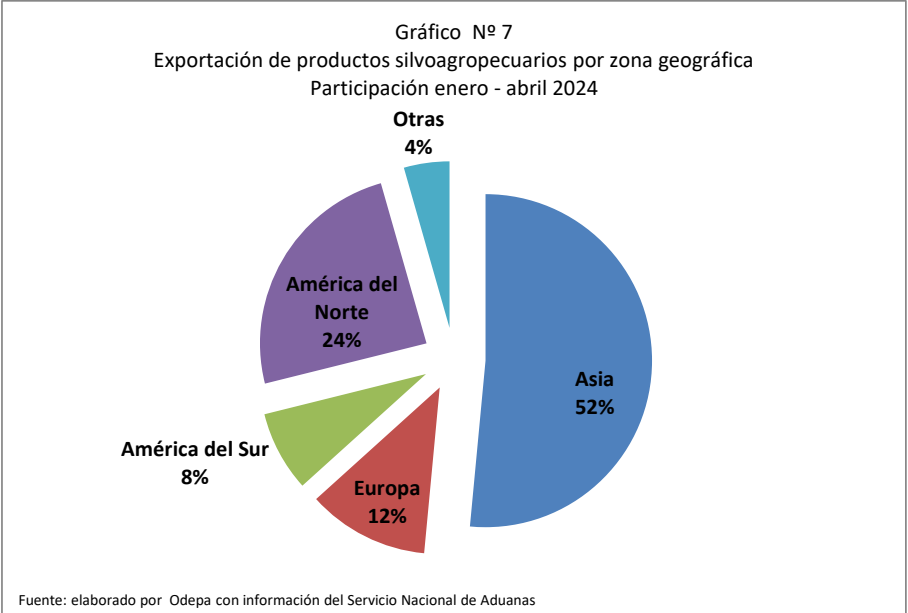

Cuadro N° 8
Exportación de productos silvoagropecuarios por país de destino*
Miles de dólares FOB

País	2023	enero - abril		Variación 2024-2023	Participación 2024
		2023	2024		
China	5.320.395	3.024.222	3.204.253	6,0%	41,1%
Estados Unidos	3.490.894	1.400.669	1.496.262	6,8%	19,2%
Japón	823.563	282.089	287.273	1,8%	3,7%
Países Bajos	580.927	226.245	276.113	22,0%	3,5%
México	776.269	274.841	262.467	-4,5%	3,4%
Corea del Sur	626.014	255.261	251.772	-1,4%	3,2%
Brasil	517.381	148.014	186.798	26,2%	2,4%
Reino Unido	379.309	141.342	168.257	19,0%	2,2%
Canadá	350.037	141.384	148.418	5,0%	1,9%
Colombia	351.996	128.327	138.028	7,6%	1,8%
Alemania	339.301	98.695	106.497	7,9%	1,4%
Perú	312.056	107.788	95.716	-11,2%	1,2%
Taiwán	242.647	112.747	86.006	-23,7%	1,1%
Ecuador	237.629	80.906	78.535	-2,9%	1,0%
Italia	341.112	110.603	77.062	-30,3%	1,0%
Otros países	2.984.261	877.103	933.218	6,4%	12,0%
TOTAL	17.673.792	7.410.237	7.796.675	5,2%	100,0%

Fuente: elaborado por Odepa con información del Servicio Nacional de Aduanas.

* Cifras sujetas a revisión por informes de variación de valor (IVV).

Gráfico N° 9
Exportación de productos silvoagropecuarios por país de destino
Miles de dólares enero - abril 2024

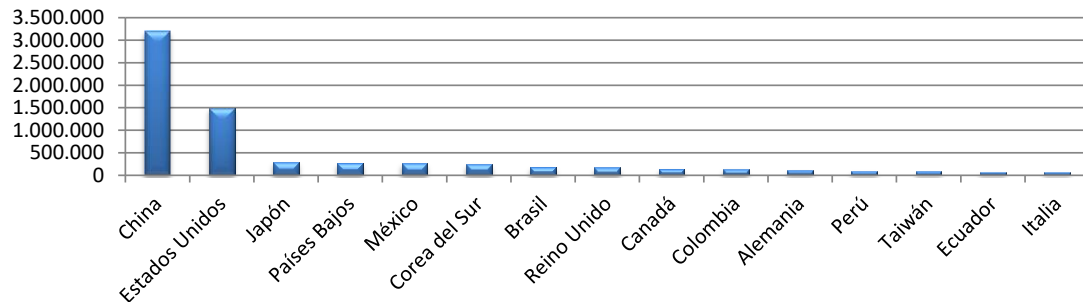

Fuente: elaborado por Odepa con información del Servicio Nacional de Aduanas

Cuadro N° 9
Importación de productos silvoagropecuarios por país de origen *
Miles de dólares CIF

País	2023	enero - abril		Variación	Participación
		2023	2024	2024-2023	2024
Argentina	1.815.111	600.300	608.101	1,3%	22,2%
Brasil	1.606.452	504.496	507.760	0,6%	18,5%
Paraguay	1.194.900	349.348	371.588	6,4%	13,6%
Estados Unidos	959.416	342.934	238.914	-30,3%	8,7%
Perú	260.867	69.777	95.074	36,3%	3,5%
Uruguay	193.322	67.622	89.775	32,8%	3,3%
China	230.525	63.329	75.241	18,8%	2,7%
Ecuador	174.264	59.771	63.468	6,2%	2,3%
Países Bajos	171.105	60.419	62.111	2,8%	2,3%
Colombia	186.540	54.969	61.427	11,7%	2,2%
Bélgica	163.152	45.632	55.715	22,1%	2,0%
Alemania	156.180	43.356	54.996	26,8%	2,0%
España	154.799	55.807	52.748	-5,5%	1,9%
México	110.952	31.611	41.975	32,8%	1,5%
Francia	90.011	30.922	39.328	27,2%	1,4%
Otros países	1.128.582	335.345	320.335	-4,5%	11,7%
TOTAL	8.596.177	2.715.636	2.738.555	0,8%	100,0%

Fuente: elaborado por Odepa con información del Servicio Nacional de Aduanas.

Gráfico N° 10
Importación de productos silvoagropecuarios por país de origen
Miles de dólares enero - abril 2024

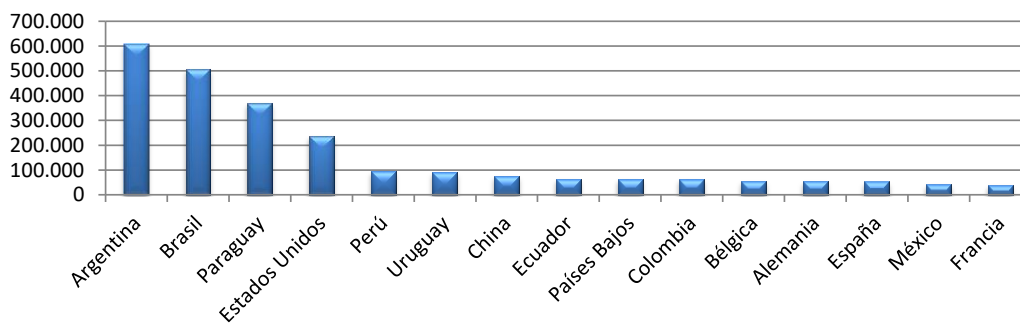

Fuente: elaborado por Odepa con información del Servicio Nacional de Aduanas

Cuadro N° 10

Principales rubros exportados

Rubro	Volumen (toneladas/miles de litros ¹)				Valor (miles de USD FOB)*				
	enero - abril				enero - abril				
	2023	2023	2024	Var % 24/23	2023	2023	2024	Var % 24/23	Part. 2024
Exportaciones totales					17.673.792	7.410.237	7.796.675	5,2%	
Fruta fresca y frutos secos	2.596.092	1.278.998	1.313.629	2,7%	6.496.239	3.715.690	3.961.042	6,6%	50,8%
Celulosa	4.429.456	1.345.668	1.787.337	32,8%	2.728.387	996.739	1.085.424	8,9%	13,9%
Vinos y alcoholes	701.041	220.014	293.173	33,3%	1.541.753	465.701	517.408	11,1%	6,6%
Fruta procesada	625.543	164.063	184.190	12,3%	1.616.696	414.738	465.542	12,2%	6,0%
Maderas elaboradas	-	-	-	-	1.219.235	409.166	382.444	-6,5%	4,9%
Carnes y subproductos	461.904	167.760	163.812	-2,4%	1.280.407	468.124	421.457	-10,0%	5,4%
Maderas aserradas	-	-	-	-	761.185	235.149	253.356	7,7%	3,2%
Maderas en plaquitas	2.591.017	1.042.510	1.134.627	8,8%	192.457	76.723	83.164	8,4%	1,1%
Semillas para siembra	48.475	27.348	17.462	-36,1%	421.952	193.781	139.835	-27,8%	1,8%
Lácteos	71.074	24.202	28.974	19,7%	187.578	65.523	71.987	9,9%	0,9%
Hortalizas procesadas	182.643	38.602	47.221	22,3%	365.760	77.299	94.877	22,7%	1,2%
Hortalizas frescas	45.697	36.753	57.575	56,7%	47.084	37.524	58.846	56,8%	0,8%
Flores, bulbos, tubérculos y plantas	165.558	34.994	25.182	-28,0%	61.130	10.173	9.724	-4,4%	0,1%
Miel	3.200	602	1.091	81,1%	9.968	2.131	2.857	34,0%	0,0%

Fuente: elaborado por Odepa con información del Servicio Nacional de Aduanas. * Cifras sujetas a revisión por informes de variación de valor (IVV).
 Nota ¹: volumen de vinos y alcoholes en miles de litros.

Gráfico N° 11
Principales rubros exportados
Millones de dólares enero - abril 2024

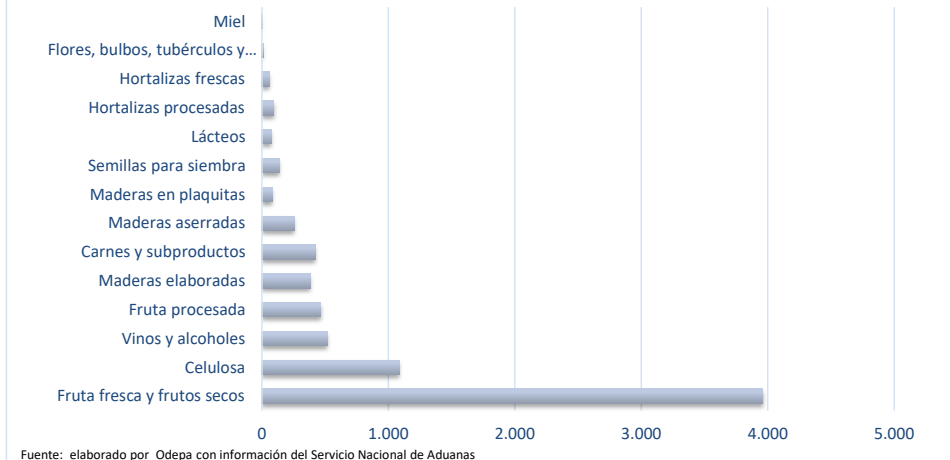

Cuadro N° 11
Principales rubros importados

Rubro	Volumen (toneladas/miles de litros ¹)				Valor (miles de USD CIF)*				
	2023	enero - abril			2023	enero - abril			Part. 2024
		2023	2024	Var % 24/23		2023	2024	Var % 24/23	
Importaciones totales					8.596.177	2.715.636	2.738.555	0,8%	
Carnes y subproductos	487.093	150.472	167.780	11,5%	2.010.570	594.130	643.909	8,4%	23,5%
Bovinos	258.909	75.237	77.168	2,6%	1.459.581	412.029	429.646	4,3%	15,7%
Cerdos	111.346	35.483	41.238	16,2%	303.829	100.271	107.308	7,0%	3,9%
Aves	111.072	38.172	47.431	24,3%	225.667	75.532	100.434	33,0%	3,7%
Oleaginosas	1.842.497	566.708	600.909	6,0%	1.448.797	473.181	428.198	-9,5%	15,6%
Aceites	328.044	103.792	110.261	6,2%	451.248	160.139	133.683	-16,5%	4,9%
Tortas y residuos de soya	949.879	227.236	348.136	53,2%	524.623	135.872	175.072	28,9%	6,4%
Cereales	3.896.757	1.278.240	1.230.657	-3,7%	1.363.548	493.119	373.619	-24,2%	13,6%
Trigo	1.005.879	394.345	324.805	-17,6%	365.578	156.464	95.663	-38,9%	3,5%
Maiz	2.338.259	726.859	752.657	3,5%	668.134	242.286	181.496	-25,1%	6,6%
Arroz	204.967	66.767	48.792	-26,9%	122.103	37.540	33.618	-10,4%	1,2%
Frutas	537.796	159.548	178.325	11,8%	556.545	176.524	199.612	13,1%	7,3%
Lácteos	118.844	32.269	40.706	26,1%	459.606	136.748	155.859	14,0%	5,7%
Forestales					244.446	85.930	74.446	-13,4%	2,7%
Maderas elaboradas					180.458	65.585	58.119	-11,4%	2,1%
Vinos y alcoholes	123.876	37.424	71.717	91,6%	253.123	72.131	73.484	1,9%	2,7%
Hortalizas y tubérculos	323.574	83.340	103.626	24,3%	417.671	117.410	149.705	27,5%	5,5%
Azúcar refinada	429.010	131.619	145.907	10,9%	290.186	80.204	104.907	30,8%	3,8%

Fuente: elaborado por Odepa con información del Servicio Nacional de Aduanas.

Nota ¹: volumen de vinos y alcoholes en miles de litros.

Gráfico N° 12
Principales rubros importados
Millones de dólares enero - abril 2024

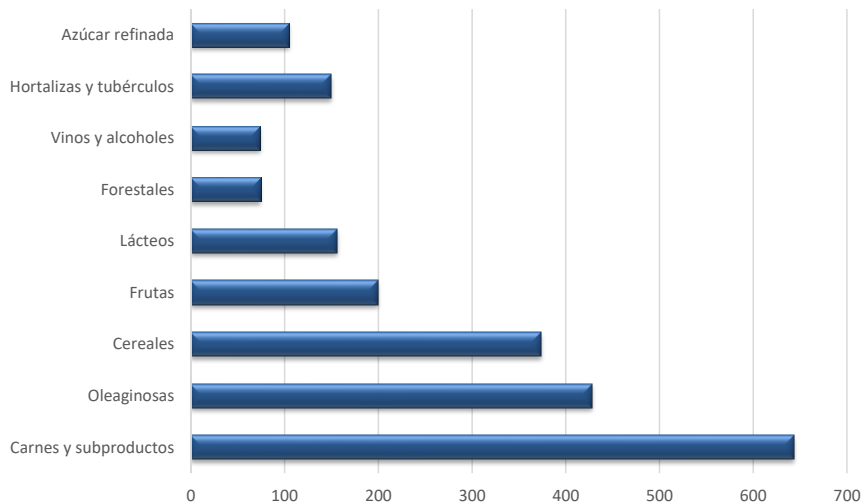

Fuente: elaborado por Odepa con información del Servicio Nacional de Aduanas

Cuadro N° 12

Exportaciones de frutas *

Productos	Volumen (toneladas)				Valor (miles de USD FOB)			
	2023	enero - abril		Var % 24/23	2023	enero - abril*		Var % 24/23
	2023	2024	2024		2023	2024	2024	
Total frutas	3.221.635	1.443.061	1.497.819	3,8	8.112.936	4.130.428	4.426.584	7,2
Primario	2.596.092	1.278.998	1.313.629	2,7	6.496.239	3.715.690	3.961.042	6,6
Fruta fresca	2.410.472	1.255.867	1.301.198	3,6	5.761.272	3.618.266	3.907.965	8,0
Uvas	503.934	438.642	432.752	-1,3	916.678	780.752	785.646	0,6
Manzanas	469.304	113.967	102.733	-9,9	512.444	111.442	104.110	-6,6
Kiwis	126.502	12.942	8.409	-35,0	244.623	22.881	15.924	-30,4
Paltas (aguacates)	96.076	16.269	10.072	-38,1	268.819	46.765	33.255	-28,9
Ciruelas	137.268	134.370	161.424	20,1	293.399	288.169	293.806	2,0
Peras	104.895	61.881	57.395	-7,3	121.430	70.810	60.469	-14,6
Arándanos	82.509	72.208	76.080	5,4	393.005	316.243	413.227	30,7
Nectarines	83.773	79.000	88.099	11,5	129.661	120.903	128.138	6,0
Melocotones (duraznos)	23.689	21.178	20.073	-5,2	36.684	31.518	32.727	3,8
Limonos	57.626	0	3	2.359,1	64.910	0	18	5.222,4
Mandarinas, clementinas, wilking e híbridas	236.862	290	89	-69,4	294.647	202	123	-39,3
Cerezas	375.373	302.145	341.109	12,9	2.349.861	1.817.941	2.030.278	11,7
Naranjas	95.258	89	18	-79,9	100.644	110	26	-76,5
Otros	17.402	2.885	2.944	2,1	34.467	10.530	10.220	-2,9
Frutos secos	185.620	23.131	12.431	-46,3	734.967	97.424	53.077	-45,5
Almendras con cáscara, frescas o secas	32	21	0		191	128	0	
Almendras sin cáscara	7.660	1.197	1.269	6,0	46.743	7.392	7.479	1,2
Avellanas con cáscara, frescas o secas	1.467	659	978	48,4	4.104	1.717	3.316	93,2
Avellanas sin cáscara, frescas o secas	29.856	5.787	1.569	-72,9	232.516	43.842	12.329	-71,9
Castañas, frescas o secas, incluso sin cáscara	3.883	28	0		9.713	63	0	
Nueces de nogal con cáscara	106.940	9.164	3.841	-58,1	254.123	17.249	8.856	-48,7
Nueces de nogal sin cáscara	35.779	6.275	4.769	-24,0	187.548	27.035	21.089	-22,0
Los demás frutos de cáscara, frescos o secos, incluso s	5	0	6		28	0	9	

Fuente: elaborado por Odepa con información del Servicio Nacional de Aduanas.

* Valores 2023 -2024 con ajuste parcial de informes de variación de valor (IVV). Estos valores se irán ajustando en los próximos meses y en algunos casos difieren del Banco Central por las proyecciones de IVV que realiza.

Cuadro N° 12 (continuación)

Exportaciones de frutas *

Productos	Volumen (toneladas)				Valor (miles de USD FOB)			
	2023	enero - abril		Var % 24/23	2023	enero - abril		Var % 24/23
		2023	2024			2023	2024	
Industrial	625.543	164.063	184.190	12,3	1.616.696	414.738	465.542	12,2
Compotas	124.956	32.052	35.216	9,9	189.731	49.591	52.698	6,3
Damascos	571	125	152	21,8	1.289	287	342	19,4
Duraznos	21.950	5.390	5.236	-2,8	49.669	12.465	11.441	-8,2
Otras	102.435	26.538	29.827	12,4	138.773	36.839	40.914	11,1
Conservas	93.420	31.579	29.651	-6,1	182.504	62.749	52.908	-15,7
Aceitunas	564	93	291	214,2	849	175	507	189,4
Cerezas	3.963	1.092	1.390	27,4	11.542	3.184	4.110	29,1
Damascos	0	0	0		0	0	0	
Duraznos	38.212	15.492	10.144	-34,5	72.964	29.869	18.587	-37,8
Las demás frutas preparadas o conservadas	8.994	2.969	3.339	12,5	24.574	7.430	6.842	-7,9
Los demás frutos de cáscara y semillas, incluidas las m	1.364	457	400	-12,6	10.309	3.471	3.131	-9,8
Mezclas preparadas o conservadas	0	0	0		0	0	0	
Peras	3.948	484	617	27,5	7.062	901	1.095	21,6
Otras conservas	36.375	10.992	13.469	22,5	55.204	17.719	18.636	5,2
Congelados	137.527	43.876	57.704	31,5	414.537	130.370	172.239	32,1
Arándanos	46.067	13.701	20.338	48,4	147.133	43.076	66.643	54,7
Frambuesas	11.881	3.429	4.091	19,3	60.997	18.324	18.959	3,5
Frutillas	40.922	15.098	18.453	22,2	91.789	33.042	43.791	32,5
Moras	13.078	4.839	6.215	28,4	35.319	12.812	15.383	20,1
Zarzamoras, mora-frambuesas y grosellas	442	359	139	-61,3	1.917	1.598	606	-62,1
Las demás	25.137	6.450	8.469	31,3	77.381	21.518	26.857	24,8
Deshidratados	148.221	29.333	34.987	19,3	475.426	98.646	109.445	10,9
Ciruelas secas	68.319	12.288	19.284	56,9	268.453	52.677	66.379	26,0
Manzanas	4.110	1.052	922	-12,3	28.542	6.990	6.814	-2,5
Mosquetas	3.200	1.103	682	-38,2	18.866	6.282	3.208	-48,9
Pasas	70.915	14.451	13.546	-6,3	142.832	28.211	27.977	-0,8
Otros deshidratados	1.677	441	554	25,7	16.733	4.486	5.067	13,0
Extracción de aceites	18.123	2.882	2.624	-9,0	124.785	17.560	23.663	34,8
Aceite de oliva, virgen	17.677	2.581	2.501	-3,1	118.483	14.791	21.682	46,6
Aceite de rosa mosqueta y sus fracciones	120	37	29	-22,7	4.087	1.220	1.044	-14,5
Aceite de palta	15	7	25	237,4	250	121	356	194,1
Otros	311	257	69	-73,0	1.965	1.427	581	-59,3
Jugos	102.132	24.091	23.491	-2,5	228.789	55.487	54.193	-2,3
Manzanas	51.937	13.669	7.648	-44,0	96.334	25.176	14.622	-41,9
Uva (Incluido el mosto)	40.460	7.563	12.397	63,9	90.297	16.837	25.823	53,4
Naranja	207	76	11	-85,0	546	183	25	-86,5
Otros jugos	9.528	2.783	3.435	23,4	41.611	13.291	13.723	3,3
Otras frutas	1.164	248	516	108,0	924	336	397	18,0

Fuente: elaborado por Odepa con información del Servicio Nacional de Aduanas. * Cifras sujetas a revisión por informes de variación de valor (IVV).

Cuadro N° 13

Exportaciones de semillas para siembra *

Productos	Volumen (toneladas)				Valor (miles de USD FOB)			
	2023	enero - abril		Var % 24/23	2023	enero - abril		Var % 24/23
		2023	2024		2023	2023	2024	
Total semillas	48.475	27.348	17.462	-36,1	421.952	193.781	139.835	-27,8
Hortalizas	2.511	668	403	-39,7	201.232	61.489	58.217	-5,3
Brocoli	82	43	56	30,6	17.899	8.896	12.238	37,6
Sandía	21	3	3	-0,1	25.046	3.021	1.629	-46,1
Pimiento	15	7	1	-91,9	15.612	1.932	2.237	15,8
Repollo	189	112	69	-38,6	13.748	8.302	6.009	-27,6
Coliflor	189	40	42	3,3	15.706	8.754	8.984	2,6
Zanahoria	300	124	54	-56,1	22.822	7.547	5.216	-30,9
Zapallo	33	4	2	-61,4	3.120	554	204	-63,2
Zapallo italiano	94	0	2	1.255,5	6.944	27	356	1.241,7
Pepino	149	3	3	-0,4	15.516	491	619	26,0
Choclo	1.030	205	65	-68,4	15.036	2.900	1.170	-59,6
Otras hortalizas	411	128	108	-15,6	49.782	19.066	19.555	2,6
Maiz	21.318	10.144	5.264	-48,1	93.094	48.875	24.083	-50,7
Girasol	4.602	1.695	843	-50,3	35.221	14.717	7.532	-48,8
Raps/nabos	11.397	11.111	8.176	-26,4	59.599	56.874	39.205	-31,1
Flores	20	12	11	-12,1	12.164	4.194	5.019	19,7
Soya	3.488	1.432	1.000	-30,1	9.057	3.288	2.356	-28,3
Forrajera	348	40	36	-9,4	1.527	86	314	265,2
Porotos y frejoles	1.181	279	328	17,6	4.513	977	1.096	12,2
Avena	1.667	486	947	94,8	1.528	456	883	94,0
Mostaza	115	115	65	-43,9	333	327	189	-42,4
Papas	638	200	0		734	212	0	
Arvejas	1.138	1.115	383	-65,6	2.035	1.951	723	-62,9
Remolacha	6	4	3	-29,2	128	6	5	-27,2
Trigo	5	5	0		64	64	0	
Cebada	40	40	0		44	44	0	
Otras semillas	2	1	3	103,0	679	222	211	-4,8

Fuente: elaborado por Odepa con información del Servicio Nacional de Aduanas. * Cifras sujetas a revisión por informes de variación de valor (IVV).

Cuadro N° 14

Exportaciones de bulbos, flores de corte, musgos y plantas frutales*

Productos	Volumen (toneladas/unidades)				Valor (miles de USD FOB)			
	2023	enero - abril		Var % 24/23	2023	enero - abril		Var % 24/23
		2023	2024			2023	2024	
Total flores/bulbos/musgos/plantas frutales	165.558	34.994	25.182	-28,0	61.130	10.173	9.724	-4,4
Bulbos en reposo vegetativo ¹	142.752	31.813	23.058	-27,5	28.969	3.644	3.075	-15,6
Bulbos de liliium	87.209	20.463	11.868	-42,0	21.169	2.511	1.817	-27,7
Bulbos de tulipán	50.739	10.852	11.191	3,1	5.265	1.055	1.258	19,3
Bulbos de cala	0	0	0		0	0	0	
Los demás bulbos en reposo	4.804	498	0		2.534	78	0	
Bulbos en vegetación o en flor ¹	0	0	0		0	0	1	
Bulbos de liliium	0	0	0		0	0	0	
Bulbos de tulipán	0	0	0		0	0	1	
Los demás bulbos	0	0	0		0	0	0	
Flores de corte	464	118	142	19,9	11.544	2.530	2.611	3,2
Liliium	0	0	0		0	0	0	
Tulipán	6	0	1		78	0	6	
Peonías	389	87	117	34,4	9.589	1.834	2.369	29,1
Calas	0	0	0		0	0	0	
Anémonas	0	0	0		15	0	0	
Ranúnculos	0	0	0		0	0	0	
Las demás flores	69	31	24	-22,2	1.863	695	237	-65,9
Las demás flores secas	0	0	0		0	0	0	
Musgos y líquenes	121	60	35	-41,6	944	468	250	-46,6
Los demás follajes frescos	0	0	5		0	0	53	
Plantas frutales ¹	21.677	2.964	1.902	-35,8	12.950	2.856	3.228	13,0
Plantas de arándano y cranberry	10.744	1.999	1.717	-14,1	10.741	2.703	3.107	14,9
Plantas de vides (excluye Vitis vinífera)	98	0	39		312	0	117	
Plantas de frutilla	3.250	960	0		668	147	0	
Plantas de frambueso y mora	90	5	1	-79,3	66	5	4	-32,8
Otras plantas frutales	7.494	0	144		1.163	0	0	
Material de cultivo «in vitro» frutales	545	40	39	-0,6	6.723	675	506	-25,1
Frutilla	542	39	39	0,9	6.611	620	506	-18,4
Arándano y cranberry	0	0	0		0	0	0	
Otros materiales de cultivo	3	1	0		112	55	0	

Fuente: elaborado por Odepa con información del Servicio Nacional de Aduanas. * Cifras sujetas a revisión por informes de variación de valor (IVV). 1/ Unidades

Cuadro N° 15								
Exportaciones de hortalizas y tubérculos *								
Productos	Volumen (toneladas)				Valor (miles de USD FOB)			
	2023	enero - abril		Var % 24/23	2023	enero - abril		Var % 24/23
	2023	2024			2023	2023	2024	
Total hortalizas y tubérculos	228.340	75.355	104.796	39,1	412.844	114.823	153.723	33,9
Primario	45.697	36.753	57.575	56,7	47.084	37.524	58.846	56,8
Achicorias, radicchios	3	0	0		5	0	0	
Ajos	10.992	10.383	10.819	4,2	19.548	18.109	24.801	37,0
Alcachofas	0	0	1	4.566,7	0	0	3	5.329,7
Cebollas	33.040	26.224	46.075	75,7	22.893	18.642	32.579	74,8
Chalotes	0	0	0		0	0	0	
Espárragos	26	0	45	132.529,4	134	0	258	134.440,3
Judías (porotos)	0	0	0		0	0	0	
Lechugas	0	0	0		0	0	0	
Melones frescos	0	0	0		0	0	0	
Orégano, fresco o seco	72	12	11	-3,3	391	76	48	-37,4
Papas, excepto para siembra	1.112	0	25		662	0	10	
Pimientos frescos o refrigerados	1	0	0		8	2	0	
Tomates	113	23	70	201,7	123	36	81	123,2
Zanahorias y nabos	268	75	441	489,3	90	31	210	580,0
Zapallos	1	0	43	28.595,3	158	1	16	2.723,2
Otras hortalizas	69	35	44	25,5	3.072	626	840	34,3
Industrial	182.643	38.602	47.221	22,3	365.760	77.299	94.877	22,7
Congelados	16.096	4.639	5.006	7,9	60.551	17.363	19.790	14,0
Conservas	1.342	193	645	233,3	3.838	550	1.902	245,7
Deshidratados	824	211	298	41,3	4.800	977	1.184	21,2
Pastas pulpas y jugos	164.381	33.559	41.272	23,0	296.571	58.408	72.001	23,3

Fuente: elaborado por Odepa con información del Servicio Nacional de Aduanas. * Cifras sujetas a revisión por informes de variación de valor (IVV).

Cuadro N° 16

Exportaciones de vinos y alcoholes *

Productos	Volumen (miles de litros)				Valor (miles de USD FOB)			
	2023	enero - abril			2023	enero - abril		
		2023	2024	Var % 24/23		2023	2024	Var % 24/23
Total vinos y alcoholes	701.041	220.014	293.173	33,3	1.541.753	465.701	517.408	11,1
Vinos	680.160	215.997	256.781	18,9	1.518.952	459.419	508.550	10,7
Vinos envasados**	406.012	118.519	139.027	17,3	1.277.043	367.553	417.033	13,5
Vino con denominación de origen (envasado)	350.873	102.482	117.108	14,3	1.159.156	334.103	369.919	10,7
Chardonnay	33.410	9.238	10.277	11,2	102.467	28.371	31.968	12,7
Chenin Blanc	8	4	2	-45,5	56	26	14	-45,7
Pedro Jiménez	81	15	52	256,1	188	38	117	208,9
Pinot Blanc	1.601	620	60	-90,3	4.419	1.636	216	-86,8
Riesling y Viognier	2.059	604	498	-17,5	6.590	1.857	1.686	-9,2
Sauvignon Blanc	30.753	9.049	11.375	25,7	88.697	25.602	31.395	22,6
Los demás vinos blancos	4.315	1.317	1.424	8,1	12.089	3.661	4.232	15,6
Mezclas de vinos blancos	36.104	10.870	14.989	37,9	99.965	29.454	41.564	41,1
Cabernet Franc	221	59	83	41,0	1.545	394	474	20,3
Cabernet Sauvignon	63.720	18.494	17.062	-7,7	215.525	63.992	58.132	-9,2
Carménère	21.854	6.638	5.522	-16,8	76.954	24.109	17.988	-25,4
Cot (Malbec)	5.286	1.664	1.751	5,2	14.809	4.826	4.925	2,0
Merlot	23.628	7.113	6.469	-9,1	62.373	18.784	18.122	-3,5
Pinot Noir	6.179	1.752	2.348	34,0	27.036	8.049	10.268	27,6
Syrah	4.743	1.266	1.067	-15,7	20.732	5.774	4.701	-18,6
Los demás vinos tintos	6.407	1.812	1.762	-2,8	23.474	6.626	6.485	-2,1
Mezclas de vino tinto	99.674	28.491	38.592	35,5	373.130	101.314	127.426	25,8
Los demás vinos (con D.O.)	10.830	3.474	3.775	8,7	29.107	9.591	10.207	6,4
Otros vinos envasados	55.139	16.037	21.919	36,7	117.888	33.449	47.115	40,9
Vinos en envases entre 2 y 10 lts.	16.837	5.519	6.535	18,4	28.386	9.233	13.227	43,3
Vinos capacidad inferior o igual a 2 lts.	33.283	9.296	13.849	49,0	71.232	19.708	28.455	44,4
Vinos con pulpa de frutas capacidad <= a 2 lts.	1.333	512	524	2,4	3.662	1.491	1.371	-8,1
Vino espumoso	3.686	711	1.011	42,2	14.608	3.017	4.062	34,6
Vino granel	274.148	97.478	117.755	20,8	241.908	91.866	91.517	-0,4
Otros mostos y alcoholes	20.881	4.017	36.392	805,8	22.801	6.282	8.858	41,0
Mostos	2.296	340	315	-7,2	3.069	656	988	50,5
Pisco	135	51	62	22,7	1.019	368	398	8,4
Otros	18.449	3.627	36.014	893,0	18.713	5.258	7.472	42,1

Fuente: elaborado por Odepa con información del Servicio Nacional de Aduanas. * Cifras sujetas a revisión por informes de variación de valor (IVV).** Banco Central considera "Vinos en envases entre 2 y 10 lts" en vinos granel.

Cuadro N° 17								
Exportaciones pecuarias *								
Productos	Volumen (toneladas)				Valor (miles de USD FOB)			
	2023	enero - abril		Var % 24/23	2023	enero - abril		Var % 24/23
	2023	2024			2023	2023	2024	
Primario					82.448	29.196	24.104	-17,4
Bovinos vivos **	10	0	32		23	0	15	
Equinos vivos **	73	39	48	23,1	5.413	2.346	1.112	-52,6
Porcinos vivos **	0	0	0		0	0	0	
Lana sucia y lavada	5.130	1.341	2.275	69,6	10.682	3.329	4.693	40,9
Miel natural	3.200	602	1.091	81,1	9.968	2.131	2.857	34,0
Otros pecuarios					56.362	21.389	15.427	-27,9
Industrial					1.489.093	540.478	499.820	-7,5
Lácteos	71.074	24.202	28.974	19,7	187.578	65.523	71.987	9,9
Leche líquida	83	82	0		116	109	0	
Leche en polvo descremada	3.219	780	2.214	183,8	9.971	2.655	6.251	135,5
Leche en polvo entera	3.929	2.220	3.497	57,5	15.228	8.302	13.037	57,0
Yogur	1.561	914	7	-99,2	6.435	3.578	18	-99,5
Quesos	7.028	2.133	2.737	28,3	33.891	10.201	13.048	27,9
Leche condensada	25.726	8.792	9.450	7,5	61.331	18.805	21.524	14,5
Dulce de leche (manjar)	5.417	1.518	1.704	12,2	13.610	3.463	3.989	15,2
Otros lácteos	24.112	7.763	9.365	20,6	46.995	18.410	14.120	-23,3
Carnes y subproductos	461.904	167.760	163.812	-2,4	1.280.407	468.124	421.457	-10,0
Cerdo	273.992	95.993	90.298	-5,9	727.319	251.319	238.284	-5,2
Carne cerdo y despojos	265.213	93.545	86.435	-7,6	697.645	243.238	225.255	-7,4
Carne cerdo	202.552	71.183	66.382	-6,7	594.498	202.586	196.822	-2,8
Despojos de cerdo	62.661	22.362	20.053	-10,3	103.147	40.651	28.433	-30,1
Otras preparaciones de cerdo	8.779	2.448	3.864	57,8	29.674	8.081	13.029	61,2
Aves	125.783	50.128	52.900	5,5	363.769	148.904	127.303	-14,5
Carne de ave y despojos	114.105	45.410	46.457	2,3	355.190	145.659	120.693	-17,1
Carne de ave	328	189	216	14,7	396	242	249	2,9
Despojos de aves	113.777	45.222	46.240	2,3	354.794	145.417	120.444	-17,2
Otras preparaciones de aves	11.678	4.717	6.443	36,6	8.579	3.245	6.610	103,7
Bovinos	24.551	8.658	8.416	-2,8	110.609	39.103	33.589	-14,1
Carne bovina y despojos	23.763	8.438	7.981	-5,4	107.098	38.063	31.835	-16,4
Carne bovina	22.363	7.998	7.526	-5,9	101.124	36.297	29.749	-18,0
Despojos bovinos	1.400	440	455	3,4	5.974	1.766	2.086	18,1
Otras preparaciones bovinas	788	219	435	98,0	3.511	1.040	1.754	68,7
Carne ovina	5.725	1.807	1.573	-12,9	34.489	12.613	10.366	-17,8
Otras carnes y subproductos	31.853	11.176	10.625	-4,9	44.223	16.185	11.915	-26,4
		45	46			146	121	
Otros productos pecuarios					21.108	6.831	6.376	-6,7

Fuente: elaborado por Odepa con información del Servicio Nacional de Aduanas. * Cifras sujetas a revisión por informes de variación de valor (IVV).

** Cifras en unidades.

Cuadro N° 18

Exportaciones forestales *

Productos	Volumen (toneladas)				Valor (miles de USD FOB)			
	2023	enero - abril			2023	enero - abril		
		2023	2024	Var % 24/23		2023	2024	Var % 24/23
Primario					238.046	91.333	96.907	6,1
Maderas en plaquitas	2.591.017	1.042.510	1.134.627	8,8	192.457	76.723	83.164	8,4
Coníferas	40.940	19.240	10.232	-46,8	2.217	1.060	447	-57,9
No coníferas	2.550.077	1.023.270	1.124.395	9,9	190.240	75.663	82.718	9,3
Maderas en bruto ***					32.692	10.132	9.579	-5,5
Coníferas					9.637	2.044	4.346	112,6
No coníferas					23.055	8.088	5.233	-35,3
Otros forestales					12.897	4.478	4.164	-7,0
Industrial					4.710.740	1.641.478	1.721.950	4,9
Celulosa	4.429.456	1.345.668	1.787.337	32,8	2.728.387	996.739	1.085.424	8,9
Celulosa cruda coníferas	302.224	81.824	106.417	30,1	195.647	58.939	73.525	24,7
Celulosa cruda no coníferas	0	0	0		0	0	0	
Celulosa blanqueada o semiblanqueada coníferas	1.635.090	594.719	606.627	2,0	1.134.473	487.298	377.117	-22,6
Celulosa blanqueada o semiblanqueada no coníferas	2.195.020	580.670	912.641	57,2	1.150.933	374.063	495.144	32,4
Otros celulosa	297.122	88.455	161.652	82,8	247.333	76.438	139.638	82,7
Maderas aserradas ***	10.811	1.565	5.866	274,7	761.185	235.149	253.356	7,7
Madera aserrada coníferas	4.693	1.456	1.802	23,8	757.821	234.549	251.816	7,4
Madera aserrada no coníferas	105	5	33	565,7	1.493	329	460	39,9
Madera aserrada otras	6.013	104	4.030	3.758,6	1.871	270	1.080	299,2
Maderas elaboradas	683.622	220.228	224.311	1,9	1.219.235	409.166	382.444	-6,5
Madera elaborada coníferas	158.276	48.239	51.745	7,3	677.204	220.481	215.305	-2,3
Madera elaborada no coníferas	31.244	9.388	9.667	3,0	84.320	26.043	25.703	-1,3
Madera elaborada las demás	494.102	162.601	162.898	0,2	457.711	162.643	141.436	-13,0
Papel prensa (para periódico)	1.666	50	819	1.537,7	1.127	33	478	1.371,9
Otros forestales					807	392	247	-36,9

*Fuente: elaborado por Odepa con información del Servicio Nacional de Aduanas. * Cifras sujetas a revisión por informes de variación de valor (IVV).

** Cifras en Metros Cúbicos

Cuadro N° 19

Productos	Exportaciones de insumos y maquinaria							
	Volumen (toneladas)				Valor (miles de USD FOB)			
	2023	enero - abril		Var % 24/23	2023	enero - abril		Var % 24/23
	2023	2024	2023		2023	2024		
Total insumos y maquinaria					602.818	248.303	203.452	-18,1
Insumos					577.676	242.194	196.790	-18,7
Fertilizantes	851.410	280.881	304.252	8,3	507.214	219.472	173.028	-21,2
Urea	237	207	0		259	239	0	
Superfosfatos	6	6	0		43	43	0	
Nitrato de amonio	125.431	37.745	15.109	-60,0	72.628	26.412	8.001	-69,7
Fosfato diamónico	2	2	8	297,5	4	4	23	443,9
Otros fertilizantes	725.734	242.920	289.135	19,0	434.280	192.774	165.003	-14,4
Plaguicidas y productos químicos¹	14.171	5.426	4.867	-10,3	58.506	19.240	20.004	4,0
Herbicidas	24	4	2	-58,5	723	162	186	15,0
Fungicidas	11.576	4.573	3.966	-13,3	41.230	12.998	13.732	5,7
Insecticidas	435	162	239	47,3	5.805	2.083	2.787	33,8
Otros agroquímicos	2.136	687	660	-3,9	10.748	3.998	3.298	-17,5
Medicamentos veterinarios	1.543	445	398	-10,5	9.654	2.500	3.287	31,4
Antibióticos	61	21	25	19,3	1.766	509	475	-6,7
Vacunas	7	1	1	-23,5	1.928	547	411	-24,9
Otros insumos veterinarios	1.475	422	372	-12,0	5.960	1.444	2.401	66,2
Otros insumos					2.302	981	472	-51,8
Cuchillas y hojas cortantes, para madera y máquinas	15	3	10	188,4	345	78	88	12,9
Sacos y talegas	991	376	236	-37,3	1.957	903	384	-57,4
Maquinaria (unidades)					25.143	6.110	6.661	9,0
Tractores	82	19	2	-89,5	2.034	496	44	-91,1
Cosechadoras-trilladoras	0	0	0		0	0	0	
Sembradoras, plantadoras y transplantadoras	0	0	0		0	0	0	
Otras maquinarias y herramientas					23.109	5.614	6.617	17,9

Fuente: elaborado por Odepa con información del Servicio Nacional de Aduanas. * Cifras sujetas a revisión por informes de variación de valor (IVV). ^{1/} Industria, domésticos y agrícolas

Cuadro N° 20

Importaciones de productos silvoagropecuarios

Productos	Volumen (toneladas)				Valor (miles de USD CIF)			
	2023	enero - abril		Var % 24/23	2023	enero - abril		Var % 24/23
		2023	2024			2023	2024	
Total importaciones					8.596.177	2.715.636	2.738.555	0,8
Primario					1.831.116	641.684	530.247	-17,4
Maíz consumo	2.338.259	726.859	752.657	3,5	668.134	242.286	181.496	-25,1
Trigo blando	1.004.879	393.351	324.803	-17,4	364.997	155.884	95.662	-38,6
Trigo duro	1.000	994	2	-99,8	581	580	0	-100,0
Cebada	0	0	0		0	0	0	
Habas de soja, incluso quebrantadas	63.773	45.069	28.110	-37,6	40.768	29.040	14.571	-49,8
Plátanos o bananas	259.981	77.959	90.718	16,4	117.369	39.687	40.801	2,8
Paltas (aguacates)	65.942	13.345	20.969	57,1	93.935	20.659	38.786	87,7
Piñas	25.939	9.119	7.563	-17,1	13.205	4.829	3.852	-20,2
Almendras sin cáscara	2.875	1.003	1.145	14,1	13.115	4.478	5.784	29,2
Guayabas, mangos y mangostanes	12.062	3.841	1.916	-50,1	10.961	3.488	3.946	13,1
Limonos	417	350	129	-63,2	528	415	294	-29,1
Manzanas frescas	3.109	1.337	1.456	8,9	6.372	2.841	2.690	-5,3
Naranjas	1.435	1.433	1.549	8,1	2.272	2.251	2.632	16,9
Otros productos silvoagropecuarios					498.880	135.246	139.733	3,3
Industrial					6.765.062	2.073.952	2.208.309	6,5
Arroz descascarillado	298	162	0		133	47	0	
Arroz blanqueado	169.448	55.785	42.133	-24,5	107.293	33.142	30.730	-7,3
Arroz partido	35.220	10.821	6.659	-38,5	14.677	4.351	2.888	-33,6
Harina de trigo	23.178	6.415	7.539	17,5	13.196	4.027	3.233	-19,7
Tortas y residuos de soja	949.879	227.236	348.136	53,2	524.623	135.872	175.072	28,9
Aceite de maravilla en bruto	42.527	7.173	13.511	88,4	47.480	10.276	13.020	26,7
Aceite de maravilla refinado	69.579	16.189	35.207	117,5	100.355	27.787	44.112	58,8
Aceite de soja en bruto	26.338	5.277	2.882	-45,4	28.401	5.912	2.869	-51,5
Aceite de soja refinado	153.920	58.903	48.220	-18,1	218.128	89.544	58.116	-35,1
Mezclas de aceites	35.680	16.251	10.442	-35,7	56.884	26.622	15.567	-41,5
Azúcar refinada	429.010	131.619	145.907	10,9	290.186	80.204	104.907	30,8
Leche en polvo descremada	6.395	1.370	3.355	144,9	22.088	5.436	10.157	86,8
Leche en polvo entera	2.342	278	2.089	651,2	8.714	1.118	7.050	530,6
Quesos	65.685	18.827	21.394	13,6	311.685	95.256	99.928	4,9
Carnes y subproductos	487.093	150.472	167.780	11,5	2.010.570	594.130	643.909	8,4
Cerdo	111.346	35.483	41.238	16,2	303.829	100.271	107.308	7,0
Carne cerdo y despojos	108.184	34.539	39.890	15,5	275.695	91.855	96.789	5,4
Carne cerdo	106.840	34.064	39.091	14,8	274.047	91.256	95.895	5,1
Despojos de cerdo	1.344	475	799	68,4	1.648	600	894	49,1
Otras preparaciones de cerdo	3.162	945	1.348	42,7	28.134	8.416	10.518	25,0
Aves	111.072	38.172	47.431	24,3	225.667	75.532	100.434	33,0
Carne de ave y despojos	99.785	34.219	43.562	27,3	191.259	64.156	88.551	38,0
Carne de ave	10.426	4.415	3.257	-26,2	20.419	8.279	6.538	-21,0
Despojos de aves	89.358	29.804	40.305	35,2	170.840	55.877	82.013	46,8
Otras preparaciones de aves	11.287	3.953	3.869	-2,1	34.409	11.376	11.882	4,5
Bovinos	258.909	75.237	77.168	2,6	1.459.581	412.029	429.646	4,3
Carne bovina y despojos	254.914	74.263	76.451	2,9	1.439.565	407.093	426.029	4,7
Carne bovina	251.084	72.820	75.149	3,2	1.422.777	402.697	420.684	4,5
Despojos bovinos	3.830	1.443	1.302	-9,7	16.789	4.396	5.345	21,6
Otras preparaciones bovinas	3.996	974	716	-26,5	20.016	4.936	3.618	-26,7
Otras carnes y subproductos	5.766	1.579	1.944	23,1	21.493	6.297	6.521	3,6

Fuente: elaborado por Odepa con información del Servicio Nacional de Aduanas.

Cuadro N° 20 continuación...

Importaciones de productos silvoagropecuarios

Productos	Volumen (toneladas)				Valor (miles de USD CIF)			
	2023	enero - abril			2023	enero - abril		
		2023	2024	Var % 24/23		2023	2024	Var % 24/23
Vinos y alcoholes								
Cerveza malta *	56.177	17.762	36.300	104,4	71.127	20.955	17.338	-17,3
Forestales								
Maderas elaboradas	135.792	44.392	50.650	14,1	180.458	65.585	58.119	-11,4
Madera elaborada coníferas	2.064	922	1.024	11,0	13.721	4.372	1.453	-66,8
Madera elaborada no coníferas	10.857	6.820	2.284	-66,5	31.298	10.800	8.791	-18,6
Madera elaborada las demás	122.871	36.650	47.342	29,2	135.439	50.412	47.875	-5,0
Otros productos silvoagropecuarios					2.759.064	873.688	921.293	5,4

Fuente: elaborado por Odepa con información del Servicio Nacional de Aduanas. * Miles de litros

Cuadro N° 21								
Importaciones de insumos y maquinaria								
Productos	Volumen (toneladas)				Valor (miles de USD CIF)			
	2023	enero - abril		Var % 24/23	2023	enero - abril		Var % 24/23
	2023	2024			2023	2023	2024	
Total insumos y maquinaria					1.978.804	609.405	573.820	-5,8
Insumos					1.211.323	371.343	337.523	-9,1
Fertilizantes	982.421	219.506	272.208	24,0	533.597	148.211	132.973	-10,3
Urea	530.498	107.094	75.521	-29,5	239.272	62.055	33.109	-46,6
Superfosfatos	37.867	1.101	23.855	2.066,6	17.458	615	11.032	1.693,3
Nitrato de amonio	54.128	22.573	67.762	200,2	34.380	17.647	20.416	15,7
Fosfato diamónico	6.826	521	413	-20,7	5.465	993	430	-56,8
Fosfato monoamónico	165.439	46.041	56.653	23,1	106.849	33.263	36.216	8,9
Otros fertilizantes	187.663	42.176	48.004	13,8	130.173	33.639	31.770	-5,6
Plaguicidas y productos químicos¹	54.200	14.440	14.501	0,4	373.030	101.233	88.335	-12,7
Herbicidas	9.500	2.912	3.261	12,0	102.212	36.952	32.431	-12,2
Fungicidas	6.564	2.179	1.802	-17,3	88.609	20.851	19.452	-6,7
Insecticidas	10.299	2.038	1.607	-21,1	94.310	19.384	14.037	-27,6
Otros agroquímicos	27.837	7.311	7.831	7,1	87.900	24.045	22.416	-6,8
Medicamentos veterinarios	8.629	2.727	1.690	-38,0	231.613	96.399	96.247	-0,2
Antibióticos	1.010	214	331	54,4	20.871	6.604	6.539	-1,0
Vacunas	176	71	64	-9,0	93.041	36.865	40.525	9,9
Otros insumos veterinarios	7.443	2.441	1.294	-47,0	117.701	52.930	49.183	-7,1
Otros insumos					73.083	25.499	19.968	-21,7
Cuchillas y hojas cortantes, para madera y máquinas	955	536	172	-68,0	22.171	7.288	5.521	-24,2
Sacos y talegas	19.657	6.608	6.100	-7,7	50.913	18.211	14.447	-20,7
Maquinaria (unidades)					767.481	238.063	236.296	-0,7
Tractores	3.078	1.162	963	-17,1	106.102	42.143	36.320	-13,8
Cosechadoras-trilladoras	0	0	0		0	0	0	
Sembradoras, plantadoras y transplantadoras	0	0	0		0	0	0	
Otras maquinarias y herramientas					661.379	195.920	199.976	2,1

Fuente: elaborado por Odepa con información del Servicio Nacional de Aduanas. ^{1/} Industria, domésticos y agrícolas

Cuadro N° 22

**Balanza comercial según método de la Organización Mundial del Comercio - OMC-
Chile - Mundo
Miles de dólares**

Sector	2023	enero - abril		Variación	Participación
	ene - dic	2023	2024	2024-2023	2024
Exportaciones					
Exportaciones país	94.557.423	33.198.085	33.061.928	-0,4%	
Exportaciones OMC	13.023.221	5.784.622	6.081.319	5,1%	18,4%
Las demás	81.534.202	27.413.462	26.980.610	-1,6%	81,6%
Importaciones					
Importaciones país	85.309.102	28.057.225	27.157.853	-3,2%	
Importaciones OMC	9.455.424	2.951.365	3.010.043	2,0%	11,1%
Las demás	75.853.678	25.105.860	24.147.810	-3,8%	88,9%
Balanza comercial					
Total país	9.248.321	5.140.860	5.904.075	14,8%	
Silvoagropecuario	3.567.797	2.833.257	3.071.276	8,4%	
Las demás	5.680.524	2.307.603	2.832.800	22,8%	

Fuente: elaborado por ODEPA con información del Servicio Nacional de Aduanas; Banco Central

* Cifras sujetas a revisión por informes de variación de valor (IVV).

Cuadro N° 23
Balanza comercial según método - Consejo Agropecuario del Sur - CAS -
Chile - Mundo
Miles de dólares

Sector	2023	enero - abril		Variación	Participación
	ene - dic	2023	2024	2024-2023	2024
Exportaciones					
Exportaciones país	94.557.423	33.198.085	33.061.928	-0,4%	
De base agraria (productos primarios y agroindustriales)	15.050.777	6.564.852	6.970.630	6,2%	21,1%
Las demás	79.506.646	26.633.233	26.091.298	-2,0%	78,9%
Importaciones					
Importaciones país	85.309.102	28.057.225	27.157.853	-3,2%	
De base agraria (productos primarios y agroindustriales)	7.300.301	2.267.512	2.302.860	1,6%	8,5%
Las demás	78.008.801	25.789.713	24.854.992	-3,6%	91,5%
Balanza comercial					
Total país	9.248.321	5.140.860	5.904.075	14,8%	
De base agraria (productos primarios y agroindustriales)	7.750.475	4.297.340	4.667.770	8,6%	
Las demás	1.497.845	843.519	1.236.306	46,6%	

Fuente: elaborado por Odepa con información del Servicio Nacional de Aduanas, Banco Central y bienes de base agraria CAS

* Cifras sujetas a revisión por informes de variación de valor (IVV).