



Boletín de carne bovina



Enero 2024

Boletín carne bovina: tendencias de producción, precios y comercio exterior

Información a noviembre 2023 para beneficio y producción
Información a diciembre 2023 para comercio exterior y precios

Oscar Fuentes Molina
Karina Causa Ureta

Publicación de la Oficina de Estudios y Políticas Agrarias (Odepa)
del Ministerio de Agricultura, Gobierno de Chile

Directora y Representante Legal
Andrea García Lizama

Se puede reproducir total o parcialmente citando la fuente

Teatinos 40, piso 8. Santiago,
Teléfono :(56- 2) 23973000
Fax :(56- 2) 23973111
www.odepa.gob.cl



CONTACTO SIAC
800 360 990

Sistema Integral de Información
y Atención Ciudadana

INFORMATIVO PRODUCIDO Y EDITADO POR ODEPA | TEATINOS 40 | PISO 8 | SANTIAGO DE CHILE |
FONO CONSULTA: 800 360 990 FONOS MESA CENTRAL:(56-2) 23973000 | odepa@odepa.gob.cl

Se autoriza la reproducción total o parcial de la información citando la fuente (Odepa).



www.odepa.gob.cl

Introducción

El presente boletín considera valores de beneficio y producción de enero a noviembre de 2023, y valores de precio en ferias ganaderas y de comercio exterior de enero a diciembre de 2023.

En el acumulado hasta noviembre de 2023, se observa que, tanto el beneficio como la producción, registran una disminución de 1,3% y 1,6%, respectivamente, en relación con igual período 2022. El número de cabezas faenadas alcanzó los 663 mil animales y la producción se incrementó a 172 mil toneladas de carne, aproximadamente.

Respecto a los precios reales en ferias ganaderas, al cierre del año, los precios se mantuvieron más bajos que el año anterior en las distintas categorías animales. Al comparar el 2023 con el año 2022, se observa que el precio real del novillo gordo se encontró 14,3% más bajo, seguido por el novillo de engorda que ha disminuido 19,3%, el ternero 19,4% y la vaca gorda, que presentó la baja más pronunciada con 21,7%.

En cuanto al comercio exterior, las exportaciones de carne bovina durante el año 2023 registran una contracción de 7,9% en el volumen total, con relación al año anterior. El mercado chino se mantiene como el principal destino de las exportaciones de carne bovina nacionales concentrando el 78,4% del valor exportado en el 2023, con 79,3 millones de USD FOB. Sin embargo, las exportaciones han dicho mercado se han reducido 13,5%, respecto a 2022, registrando 19.273 toneladas, y a un valor de USD/tonelada 19,8% más bajo que el año anterior.

Al cierre del año 2023, el mercado chino se caracterizó por una demanda contraída producto de la desaceleración económica post pandemia y con precios que se mantuvieron bajos desde mediados del año, ya que contaban con altos stocks de carne en las cámaras frigoríficas, lo que repercutió en la baja de los envíos al gigante asiático. Se espera que el lento consumo de China continúe hasta al menos el primer semestre de 2024, porque el mercado está bien abastecido.

Según las perspectivas de Rabobank para la temporada 2024, se proyecta que Argentina mejoró su competitividad en las exportaciones en detrimento de la disponibilidad para el mercado interno, por las políticas de la nueva administración. Mientras que Brasil, prevé un incremento en la producción de proteína animal dadas las oportunidades de exportación. En el caso de Paraguay, se espera que aumente la producción tras la caída de la faena del año 2023.

Contenido

Cuadro	Descripción	Página
1	Resumen de indicadores del sector carne	5
2	Beneficio de bovinos en mataderos. Número de cabezas. Periodo 2018 - 2023	6
3	Beneficio de bovino en mataderos. Toneladas de carne en vara. Periodo 2018 - 2023	7
4	Porcentaje de hembras faenadas respecto al número total de animales faenado. Periodo ene 2018 - nov 2023	11
5	Precios promedio de novillo gordo a productor Región Metropolitana a Región de Aysén. Periodo 2018- 2023 Pesos nominales s/iva	12
6	Precios promedio de novillo gordo a productor Región Metropolitana a Región de Aysén. Periodo 2018 - 2023 Pesos reales s/iva (IPC diciembre 2023)	13
7	Exportaciones de carne de bovino por destino	18
8	Exportaciones de carne de bovino por principales productos y destinos	19
9	Exportaciones de carne de bovino refrigerada por principales productos y destinos	20
10	Exportaciones de carne de bovino congelada por principales productos y destinos	21
11	Exportaciones de subproductos bovinos por tipo y destinos	22
12	Exportaciones de cuero por productos y destino	23
13	Importaciones de carne de bovino por origen	24
14	Importaciones de carne de bovino por productos y origen	25
15	Importaciones de carne de bovino refrigerada por principales productos y destinos	26
16	Importaciones de carne de bovino congelada por principales productos y destinos	28
17	Importaciones de subproductos bovinos por tipo y origen	30
18	Importaciones de cueros por tipos y origen	30
19	Exportación de animales en pie	30
20	Importaciones semanales de carne bovina (toneladas)	32
21	Precio a consumidor promedio mensual de Huachalomo, Lomo Liso y Posta Rosada en carnicerías y supermercados de la Región Metropolitana (\$ / kilo nominales con IVA)	34
22	Precio a consumidor promedio mensual de Huachalomo, Lomo Liso y Posta Rosada en sector Oriente y Poniente de la Región Metropolitana (\$ / kilo nominales con IVA)	35
23	Disponibilidad aparente de carnes por habitante. Periodo 2001 - 2022	36

Gráfico	Descripción	Página
1	Producción mensual de carne bovina. Periodo noviembre 2019 - noviembre 2023. Toneladas en vara	8
2	Peso promedio por categoría - noviembre 2023	9
3	Beneficio de novillos y vacas y vaquillas. Periodo ene 2020 - nov 2023. Número de cabezas	10
4	Precio promedio del novillo gordo a productor Región de Los Lagos. Periodo dic 2020 - dic 2023. Pesos nominales s/iva	14
5	Precio promedio de novillo gordo a productor Región de Los Lagos. Periodo dic 2020 - dic 2023. Pesos reales dic 2023	15
6	Precio nominal promedio nacional del ganado bovino para faena. Periodo dic 2020 - dic 2023. Pesos por kilo vivo	16
7	Precio nominal promedio nacional del ganado bovino para engorda y crianza. Periodo dic 2020 - dic 2023. Pesos por kilo vivo	17
8	Importaciones mensuales de carne bovina. Periodo enero 2020 - diciembre 2023. Toneladas	31
9	Precios mensuales del novillo vivo en países del Mercosur y Chile. Periodo dic 2019 - dic 2023.	33

Cuadro 1

Resumen de indicadores del sector carne

Ene 2023 - Dic 2023

Producción (ton)	Acumulado		% variación	Tendencia
	Ene-nov 2022	Ene-nov 2023		
Carne de bovino total	174.433	171.693	-1,6	Baja
Carne de vaca	42.332	40.380	-4,6	Baja
Carne de novillo	89.033	89.421	0,4	Alza
Carne de cerdo total	527.399	537.049	1,8	Alza
Carne de ave total	700.300	697.539	-0,4	Baja
Carne de ave broiler	625.494	628.631	0,5	Alza
Carne de pavo	69.840	63.227	-9,5	Baja
Precios/kilo	Promedio		% variación	Tendencia
Pesos reales de dic 2023	Ene-dic 2022	Ene-dic 2023		
Novillo gordo*	2.205	1.889	-14,3	Baja fuerte
Novillo engorda*	2.040	1.647	-19,3	Baja fuerte
Vaca gorda*	1.498	1.173	-21,7	Baja fuerte
Ternero*	2.154	1.736	-19,4	Baja fuerte
Precios reales de dic 2023	Promedio		% variación	Tendencia
	Ene - dic 2022	Ene - dic 2023		
Maíz				
Precio internacional (USD/ton) Maíz Yellow N° 2, FOB Golfo, USA	365	264	-27,7	Baja fuerte
Soya				
Precio internacional (USD/ton) Poroto de soja Yellow N° 2, FOB Chicago, USA - Futuro	634	530	-16,5	Baja fuerte
Comercio exterior	Acumulado		% variación	Tendencia
Cantidad (ton)	Ene - dic 2022	Ene - dic 2023		
Importaciones:				
Carne de bovino total	242.809	251.243	3,5	Alza
Carne de cerdo y despojos	102.998	108.228	5,1	Alza
Carne de ave	157.787	99.760	-36,8	Baja fuerte
Hamburguesas	3.153	3.980	26,2	Alza fuerte
Equivalencia carne en vara:				
Carne de bovino total**	327.582	339.042	3,5	Alza
Carne de cerdo**	117.247	125.007	6,6	Alza
Carne de ave**	187.889	115.605	-38,5	Baja fuerte
Exportaciones:				
Carne de bovino	24.283	22.363	-7,9	Baja
Carne de cerdo y despojos	234.751	265.238	13,0	Alza fuerte
Carne de ave	171.843	114.129	-33,6	Baja fuerte
Hamburguesas	644	784	21,7	Alza fuerte
Equivalencia carne en vara:				
Carne de bovino total**	26.268	24.292	-7,5	Baja
Carne de cerdo**	279.278	316.198	13,2	Alza fuerte
Carne de ave**	219.251	145.623	-33,6	Baja fuerte

Fuente: elaborado con antecedentes de INE, Reuters, Cotrisa, Odepa y estimaciones técnicas.

*Presenta la cantidad de carne comercializada medida como toneladas de carne en vara. Para la conversión de los productos deshuesados a su símil con hueso se les aplicó un factor de conversión particular para la carne de bovino, cerdo y ave.

* Precio promedio nacional Afech A.G.

Cuadro 2										
Beneficio de bovinos en mataderos										
Número de cabezas. Periodo 2018 - 2023										
Año	Mes	Total	Novillos	Total vacas	Vacas gordas	Vacas carnaza	Bueyes	Toros y torunos	Vaquillas	Terneros y terneras
2018		760.802	407.569	159.723	143.359	16.364	10.149	24.165	143.265	15.931
2019		817.670	421.557	188.456	169.027	19.429	9.717	24.347	159.902	13.691
2020		874.422	431.570	207.045	189.684	17.361	12.490	26.670	188.078	8.569
2021		814.954	391.296	204.435	189.065	15.370	12.985	24.283	172.644	9.311
2022 (p)		732.991	354.577	186.045	173.949	12.096	8.325	21.307	155.073	7.664
2022 (p)	Ene-nov	671.705	323.078	173.249	162.030	11.219	7.754	19.503	141.002	7.119
2023 (p)	Ene-nov	662.918	325.899	164.885	155.400	9.485	7.063	18.082	138.075	8.914
2020	Enero	75.152	37.959	16.411	14.743	1.668	653	2.449	17.195	485
	Febrero	71.546	34.911	16.063	14.511	1.552	621	2.250	16.929	772
	Marzo	76.679	37.707	18.115	16.354	1.761	682	2.203	16.989	983
	Abril	65.863	30.756	17.896	16.341	1.555	392	1.714	13.994	1.111
	Mayo	70.772	33.398	18.599	17.365	1.234	531	1.912	15.451	881
	Junio	76.891	36.442	20.469	19.297	1.172	911	2.136	16.135	798
	Julio	78.065	39.624	19.550	18.223	1.327	1.547	2.112	14.649	583
	Agosto	73.623	40.001	15.174	13.542	1.632	1.896	2.400	13.536	616
	Septiembre	75.393	39.216	15.653	14.193	1.460	1.926	2.569	15.321	708
	Octubre	68.430	32.572	17.452	15.860	1.592	1.392	2.337	14.106	571
	Noviembre	67.557	31.351	16.882	15.494	1.388	1.027	2.343	15.496	458
	Diciembre	74.451	37.633	14.781	13.761	1.020	912	2.245	18.277	603
2021	Enero	66.593	33.172	16.093	14.912	1.181	763	1.850	14.183	532
	Febrero	68.309	33.514	16.417	14.917	1.500	739	2.033	14.929	677
	Marzo	77.901	37.293	19.501	17.768	1.733	866	2.752	16.608	881
	Abril	68.719	32.207	14.605	13.095	1.510	718	2.115	17.985	1.089
	Mayo	71.803	32.159	19.919	18.388	1.531	905	2.025	15.129	1.666
	Junio	76.139	33.219	22.918	21.242	1.676	1.225	2.025	15.784	968
	Julio	70.585	32.857	19.051	17.632	1.419	1.769	1.945	14.213	750
	Agosto	70.871	35.169	17.685	16.265	1.420	1.722	2.064	13.477	754
	Septiembre	61.115	31.024	13.940	12.999	941	1.601	2.129	11.819	602
	Octubre	54.268	26.185	14.308	13.489	819	1.027	1.615	10.627	506
	Noviembre	60.901	30.271	14.435	13.617	818	829	1.835	13.166	365
	Diciembre	67.750	34.226	15.563	14.741	822	821	1.895	14.724	521
2022 (p)	Enero	55.675	27.772	13.308	12.394	914	545	1.806	11.779	465
	Febrero	58.016	28.627	14.360	13.557	803	512	2.007	11.892	618
	Marzo	72.197	32.630	20.163	18.843	1.320	721	2.448	15.374	861
	Abril	55.576	25.206	15.664	14.658	1.006	587	1.607	11.775	737
	Mayo	66.583	28.393	20.423	19.093	1.330	617	1.822	14.254	1.074
	Junio	64.141	28.704	18.987	17.755	1.232	742	1.518	13.275	915
	Julio	61.791	30.413	16.041	15.146	895	861	1.432	12.329	715
	Agosto	71.619	35.669	16.730	15.552	1.178	1.149	1.791	15.776	504
	Septiembre	58.232	30.321	13.423	12.583	840	823	1.519	11.676	470
	Octubre	50.537	26.321	11.316	10.389	927	665	1.614	10.289	332
	Noviembre	57.338	29.022	12.834	12.060	774	532	1.939	12.583	428
	Diciembre	61.286	31.499	12.796	11.919	877	571	1.804	14.071	545
2023 (p)	Enero	58.134	29.839	12.556	12.193	363	483	2.201	12.296	759
	Febrero	55.962	28.980	12.134	11.602	532	397	1.339	12.392	720
	Marzo	66.606	31.983	17.486	16.880	606	577	1.780	13.784	996
	Abril	57.884	25.443	16.147	15.197	950	462	1.705	13.030	1.097
	Mayo	67.056	29.843	19.707	18.712	995	595	1.639	13.845	1.427
	Junio	58.493	27.806	15.471	14.443	1.028	608	1.577	11.971	1.060
	Julio	58.875	29.961	15.074	14.039	1.035	659	1.269	11.113	799
	Agosto	66.660	34.699	15.443	14.093	1.350	946	1.587	13.497	488
	Septiembre	54.224	28.308	11.907	10.858	1.049	904	1.512	11.087	506
	Octubre	57.870	28.877	13.888	13.138	750	710	1.702	12.116	577
	Noviembre	61.154	30.160	15.072	14.245	827	722	1.771	12.944	485
Variación ene-nov 2023 / ene-nov 2022 (%)		-1,3	0,9	-4,8	-4,1	-15,5	-8,9	-7,3	-2,1	25,2
Variación mensual (%)		5,7	4,4	8,5	8,4	10,3	1,7	4,1	6,8	-15,9
Variación nov. 2023 / nov 2022 (%)		6,7	3,9	17,4	18,1	6,8	35,7	-8,7	2,9	13,3
Fuente: elaborado por Odepa con información INE.										
Nota: (p) indica cifras provisorias. * Cifras rectificadas en relación con el boletín anterior										

Cuadro 3
Beneficio de bovinos en mataderos
Toneladas de carne en vara. Periodo 2018 - 2023

Año	Mes	Total	Novillos	Total vacas	Vacas gordas	Vacas carnaza	Bueyes	Toros y torunos	Vaquillas	Terneros y terneras
2018		201.044	114.462	40.515	37.172	3.342	4.093	8.128	32.705	1.142
2019		212.000	116.324	46.219	42.598	3.621	3.866	8.335	36.021	1.235
2020		223.363	115.898	50.860	47.583	3.277	4.900	8.951	41.557	1.196
2021		209.972	105.975	50.531	47.496	3.036	5.202	8.262	38.688	1.314
2022 (p)		190.745	97.804	45.607	43.024	2.582	3.366	7.342	35.543	1.084
2022 (p)	Ene-nov	174.433	89.033	42.332	39.945	2.388	3.133	6.703	32.222	1.010
2023 (p)	Ene-nov	171.693	89.421	40.380	38.323	2.057	2.776	6.242	31.693	1.181
2020	Enero	19.454	10.446	3.991	3.681	311	254	820	3.870	72
	Febrero	18.239	9.469	3.886	3.603	283	245	775	3.759	106
	Marzo	19.560	10.152	4.485	4.159	326	268	756	3.756	142
	Abril	16.881	8.344	4.517	4.232	285	158	586	3.125	150
	Mayo	18.144	9.055	4.674	4.438	236	213	644	3.432	126
	Junio	19.526	9.825	5.025	4.801	224	363	712	3.489	112
	Julio	20.103	10.692	4.804	4.558	246	608	699	3.221	81
	Agosto	18.842	10.619	3.664	3.356	309	739	794	2.941	85
	Septiembre	18.919	10.245	3.719	3.446	272	748	826	3.284	98
	Octubre	17.385	8.596	4.265	3.962	303	536	776	3.138	74
	Noviembre	17.225	8.337	4.155	3.878	278	405	797	3.463	67
	Diciembre	19.084	10.117	3.675	3.470	204	363	766	4.079	84
2021	Enero	17.245	8.971	4.042	3.791	251	300	654	3.205	73
	Febrero	17.453	8.974	4.041	3.747	294	301	711	3.329	97
	Marzo	19.880	9.969	4.813	4.472	342	345	943	3.683	126
	Abril	17.343	8.600	3.589	3.296	293	291	719	3.991	153
	Mayo	18.241	8.638	4.942	4.657	285	362	685	3.375	238
	Junio	19.323	8.957	5.605	5.276	328	495	669	3.460	137
	Julio	18.291	8.947	4.675	4.401	274	712	654	3.199	104
	Agosto	18.260	9.510	4.288	4.016	272	685	682	2.992	103
	Septiembre	15.874	8.406	3.411	3.219	192	638	708	2.626	85
	Octubre	14.243	7.244	3.561	3.396	165	402	554	2.415	68
	Noviembre	16.007	8.350	3.629	3.458	171	330	630	3.014	55
	Diciembre	17.814	9.409	3.936	3.766	169	342	653	3.399	75
2022 (p)	Enero	14.289	7.623	3.077	2.864	213	224	630	2.667	68
	Febrero	15.219	7.927	3.551	3.384	167	215	695	2.739	92
	Marzo	18.706	9.004	4.956	4.679	277	293	847	3.482	124
	Abril	14.479	6.992	3.878	3.662	216	244	563	2.698	104
	Mayo	17.070	7.820	4.971	4.695	275	259	633	3.237	150
	Junio	16.412	7.923	4.556	4.290	266	300	510	2.995	128
	Julio	16.057	8.360	3.933	3.748	185	354	489	2.825	96
	Agosto	18.622	9.805	4.081	3.841	241	456	594	3.616	70
	Septiembre	14.793	8.101	3.208	3.032	177	323	514	2.580	66
	Octubre	13.421	7.345	2.811	2.614	197	255	557	2.406	47
	Noviembre	15.365	8.133	3.310	3.136	175	210	671	2.977	64
	Diciembre	16.312	8.771	3.274	3.080	195	234	638	3.320	74
2023 (p)	Enero	15.310	8.227	3.163	3.085	78	189	731	2.899	100
	Febrero	14.521	7.938	3.016	2.894	122	157	471	2.845	93
	Marzo	17.161	8.788	4.258	4.126	131	222	634	3.127	133
	Abril	14.726	6.937	3.872	3.665	206	188	597	2.978	154
	Mayo	17.097	8.180	4.757	4.539	219	240	577	3.152	190
	Junio	14.992	7.614	3.735	3.508	226	239	549	2.716	139
	Julio	15.176	8.207	3.677	3.452	225	256	431	2.502	103
	Agosto	17.356	9.485	3.790	3.501	289	370	549	3.097	66
	Septiembre	14.075	7.704	2.890	2.669	221	353	503	2.560	67
	Octubre	15.112	7.952	3.441	3.280	161	280	578	2.787	74
	Noviembre	16.167	8.390	3.783	3.603	180	282	623	3.029	61
Variación ene - nov 2023 / ene - nov 2022(%)		-1,6	0,4	-4,6	-4,1	-13,9	-11,4	-6,9	-1,6	17,0
Variación mensual (%)		7,0	5,5	9,9	9,8	12,0	0,5	7,8	8,7	-18,1
Variación nov. 2023 / nov. 2022 (%)		5,2	3,2	14,3	14,9	3,0	34,1	-7,1	1,7	-5,0

Fuente: elaborado por Odepa con información INE.

Nota: (p) indica cifras provisorias. * Cifras rectificadas en relación con el boletín anterior

**Gráfico 1. Producción mensual de carne bovina
noviembre 2019 - noviembre 2023
(Toneladas en vara)**

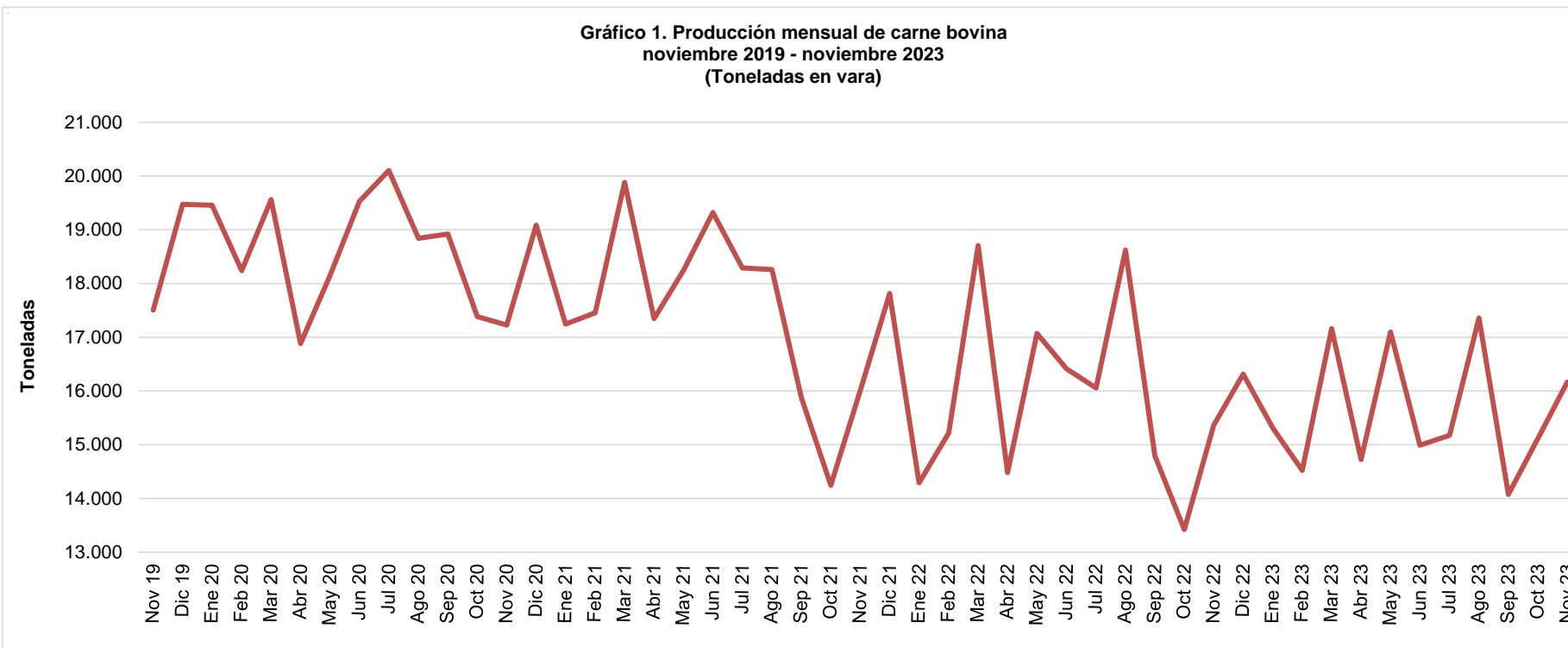

**Gráfico 2. Peso promedio por categoría - noviembre 2023
(Kilos en vara)**

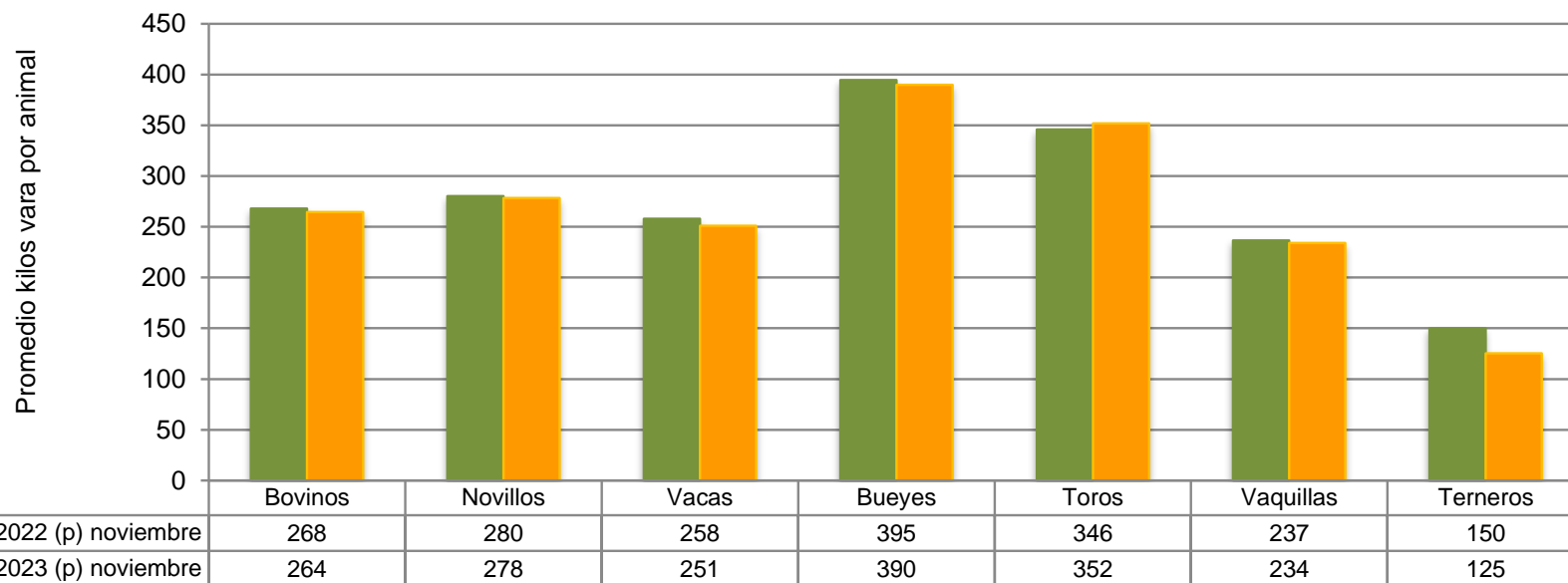

Fuente: elaborado por Odepa con información INE.
Nota: (p) indica cifras provisionarias.

**Gráfico 3. Beneficio de novillos y vacas y vaquillas
noviembre 2020 - noviembre 2023
(Número de cabezas)**

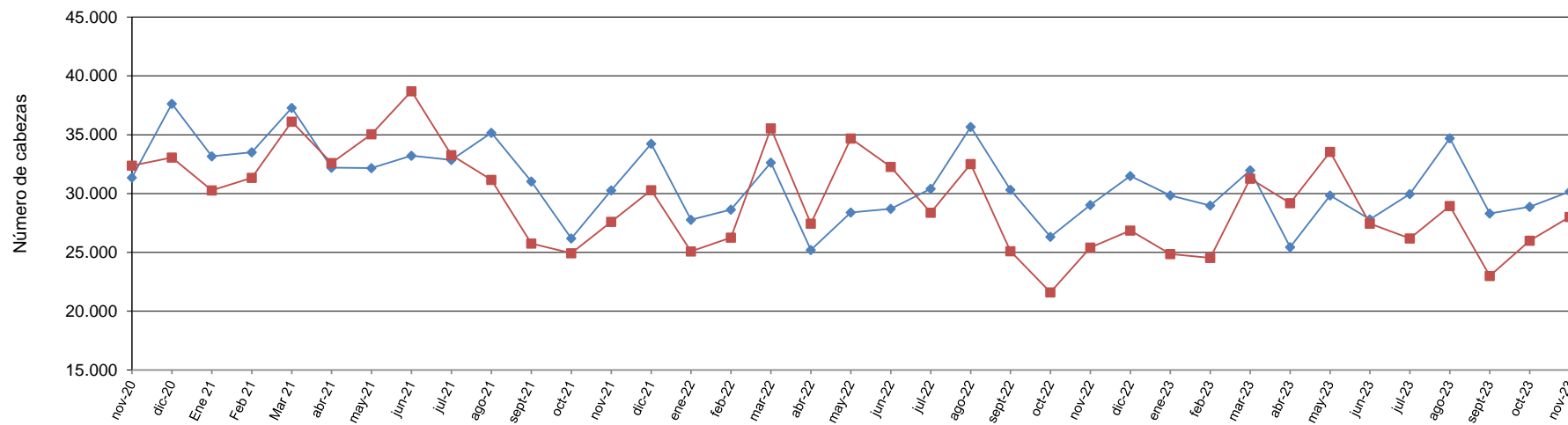

Fuente: elaborado por Odepa con información INE.

—◆— Novillo —■— Vacas + Vaquillas

Cuadro 4						
Porcentaje de hembras faenadas respecto al número total de animales faenados						
Periodo 2018 - 2023						
Año	Mes	Total	Total vacas⁽¹⁾	Participación (%)	Vaquillas	Participación (%)
2018		760.802	159.723	21,0	143.265	18,8
2019		817.670	188.456	23,0	159.902	19,6
2020		874.422	207.045	23,7	188.078	21,5
2021		814.954	204.435	25,1	172.644	21,2
2022 (p)		732.991	186.045	25,4	155.073	21,2
2022 (p)	Ene-nov	671.705	173.249	25,8	141.002	21,0
2023 (p)	Ene-nov	662.918	164.885	24,9	138.075	20,8
2020	Enero	75.152	16.411	21,8	17.195	22,9
	Febrero	71.546	16.063	22,5	16.929	23,7
	Marzo	76.679	18.115	23,6	16.989	22,2
	Abril	65.863	17.896	27,2	13.994	21,2
	Mayo	70.772	18.599	26,3	15.451	21,8
	Junio	78.065	19.550	25,0	14.649	18,8
	Julio	78.065	19.550	25,0	14.649	18,8
	Agosto	73.623	15.174	20,6	13.536	18,4
	Septiembre	75.393	15.653	20,8	15.321	20,3
	Octubre	68.430	17.452	25,5	14.106	20,6
	Noviembre	67.557	16.882	25,0	15.496	22,9
	Diciembre	74.451	14.781	19,9	18.277	24,5
2021	Enero	66.593	16.093	24,2	14.183	21,3
	Febrero	68.309	16.417	24,0	14.929	21,9
	Marzo	77.901	19.501	25,0	16.608	21,3
	Abril	68.719	14.605	21,3	17.985	26,2
	Mayo	71.803	19.919	27,7	15.129	21,1
	Junio	76.139	22.918	30,1	15.784	20,7
	Julio	70.585	19.051	27,0	14.213	20,1
	Agosto	70.871	17.685	25,0	13.477	19,0
	Septiembre	61.115	13.940	22,8	11.819	19,3
	Octubre	54.268	14.308	26,4	10.627	19,6
	Noviembre	60.901	14.435	23,7	13.166	21,6
	Diciembre	67.750	15.563	23,0	14.724	21,7
2022 (p)	Enero	55.675	13.308	23,9	11.779	21,2
	Febrero	58.016	14.360	24,8	11.892	20,5
	Marzo	72.197	20.163	27,9	15.374	21,3
	Abril	55.576	15.664	28,2	11.775	21,2
	Mayo	66.583	20.423	30,7	14.254	21,4
	Junio	64.141	18.987	25,0	13.275	19,2
	Julio	61.791	16.041	27,1	12.329	25,5
	Agosto	71.619	16.730	18,7	15.776	16,3
	Septiembre	58.232	13.423	24,6	11.676	18,2
	Octubre	50.537	11.316	22,4	10.289	20,4
	Noviembre	57.338	12.834	22,4	12.583	21,9
	Diciembre	61.286	12.796	20,9	14.071	23,0
2023 (p)	Enero	58.134	12.556	21,6	12.296	21,2
	Febrero	55.962	12.134	21,7	12.392	22,1
	Marzo	66.606	17.486	26,3	13.784	20,7
	Abril	57.884	16.147	27,9	13.030	22,5
	Mayo	67.056	19.707	29,4	13.845	20,6
	Junio	58.493	15.471	26,4	11.971	20,5
	Julio	58.875	15.074	25,6	11.113	18,9
	Agosto	66.660	15.443	23,2	13.497	20,2
	Septiembre	54.224	11.907	22,0	11.087	20,4
	Octubre	57.870	13.888	24,0	12.116	20,9
	Noviembre	61.154	15.072	24,6	12.944	21,2
Variación nov 2023/ nov 2022 (%)		6,7	17,4		2,9	
Variación mensual (%)		5,7	8,5		6,8	
Variación acumulada ene-nov (%)		-1,3	-4,8		-2,1	

Fuente: elaborado por Odepa con información INE.

Nota: (p) indica cifras provisorias. * Cifras rectificadas en relación con el boletín anterior

(1) Incluye vacas gordas y vacas de carnaza.

Cuadro 5									
Precios promedios de novillo gordo a productor Región de Metropolitana a Región de Aysén. Período 2018 - 2023									
(Pesos nominales sin IVA)									
Año	Mes	Nacional	Metropolitana	Maule	Bío Bío	La Araucanía	Los Ríos	Los Lagos	Aysén
2018		1.227	1.259	1.255	1.254	1.259	1.018	1.136	1.120
2019		1.206	1.193	1.253	1.232	1.241	989	1.113	1.078
2020		1.424	1.407	1.514	1.427	1.498	1.182	1.311	1.240
2021		1.945	1.930	2.024	1.971	2.034	1.667	1.820	1.824
2022		1.999	1.968	2.079	2.021	2.072	1.733	1.865	1.910
2022	Ene - dic	1.999	1.968	2.079	2.021	2.072	1.733	1.865	1.910
2023	Ene - dic	1.858	2.025	1.928	1.874	1.919	1.519	1.694	1.653
2021	Enero	1.587	1.736	1.769	1.676	1.571	1.301	1.441	1.345
	Febrero	1.573	1.733	1.712	1.635	1.682	1.270	1.400	1.226
	Marzo	1.611	1.628	1.749	1.681	1.655	1.414	1.473	1.213
	Abril	1.706	1.788	1.828	1.746	1.734	1.489	1.595	1.336
	Mayo	1.861	1.870	1.922	1.907	1.927	1.530	1.756	1.428
	Junio	1.968	1.829	2.021	1.982	2.092	1.612	1.857	1.514
	Julio	2.060	1.973	2.112	2.091	2.097	1.814	1.975	1.831
	Agosto	2.327	2.211	2.305	2.297	2.494	2.143	2.266	2.467
	Septiembre	2.352	2.265	2.386	2.323	2.479	2.172	2.246	2.692
	Octubre	2.221	2.273	2.294	2.134	2.333	1.709	2.046	2.534
	Noviembre	2.100	1.982	2.144	2.114	2.241	1.828	1.973	2.443
	Diciembre	1.971	1.878	2.048	2.060	2.105	1.718	1.811	1.856
2022	Enero	1.868	1.848	1.947	1.904	1.986	1.542	1.738	1.671
	Febrero	1.963	2.055	2.051	2.079	2.018	1.738	1.827	1.697
	Marzo	2.045	1.974	2.136	2.045	2.104	1.795	1.948	1.811
	Abril	2.071	1.994	2.178	2.048	2.131	1.840	1.952	1.922
	Mayo	2.020	2.054	2.120	1.973	2.106	1.770	1.858	1.810
	Junio	2.019	1.927	2.116	2.109	2.124	1.733	1.870	1.784
	Julio	2.045	1.975	2.115	2.062	2.123	1.719	1.909	1.879
	Agosto	2.069	2.063	2.124	2.062	2.122	1.836	1.925	2.170
	Septiembre	2.091	2.028	2.149	2.066	2.162	1.895	1.936	2.173
	Octubre	2.039	2.020	2.097	2.023	2.086	1.785	1.936	2.251
	Noviembre	1.937	1.904	2.015	1.972	2.024	1.605	1.796	2.025
	Diciembre	1.819	1.779	1.899	1.911	1.876	1.538	1.690	1.725
2023	Enero	1.740	1.865	1.840	1.839	1.794	1.400	1.591	1.699
	Febrero	1.744	2.036	1.867	1.814	1.768	1.310	1.574	1.555
	Marzo	1.807	2.036	1.908	1.825	1.875	1.576	1.649	1.572
	Abril	1.849	2.060	1.938	1.802	1.933	1.598	1.680	1.530
	Mayo	1.833	1.975	1.939	1.868	1.913	1.436	1.625	1.583
	Junio	1.866	2.067	1.912	1.858	1.912	1.423	1.680	1.339
	Julio	1.894	2.015	1.947	1.895	1.939	1.579	1.756	1.574
	Agosto	1.905	2.019	1.928	1.890	2.003	1.610	1.774	1.667
	Septiembre	1.921	2.015	1.973	1.938	1.992	1.645	1.759	1.745
	Octubre	1.951	2.076	1.990	1.958	2.014	1.548	1.789	1.918
	Noviembre	1.920	2.103	1.973	1.934	1.965	1.529	1.728	1.796
	Diciembre	1.862	2.032	1.926	1.869	1.915	1.579	1.726	1.857
Variación ene-dic 2023 /ene-dic 2022 (%)		-7,1	2,9	-7,2	-7,3	-7,4	-12,3	-9,2	-13,5
Variación mensual (%)		-3,1	-3,4	-2,4	-3,4	-2,5	3,3	-0,1	3,4
Variación dic 23/ dic 22 (%)		2,3	14,2	1,4	-2,2	2,1	2,7	2,1	7,7

Fuente: elaborado por Odepa con información Afech A.G.

Cuadro 6 Precios medios de novillo gordo a productor Región Metropolitana a Región de Aysén. Período 2018 - 2023 (Pesos reales de diciembre 2023 sin IVA)									
Año	Mes	Nacional	Metropolitana	Maule	Bío Bío	La Araucanía	Los Ríos	Los Lagos	Aysén
2018		1.663	1.706	1.701	1.699	1.706	1.379	1.539	1.517
2019		1.593	1.578	1.656	1.628	1.639	1.307	1.471	1.423
2020		1.825	1.803	1.941	1.828	1.920	1.514	1.680	1.589
2021		2.378	2.362	2.476	2.411	2.487	2.038	2.225	2.226
2022		2.205	2.172	2.294	2.230	2.286	1.912	2.058	2.102
2022	Ene-dic	2.205	2.172	2.294	2.230	2.286	1.912	2.058	2.102
2023	Ene-dic	1.889	2.059	1.961	1.906	1.951	1.545	1.723	1.680
2021	Enero	1.994	2.181	2.223	2.106	1.974	1.634	1.810	1.690
	Febrero	1.962	2.161	2.135	2.040	2.098	1.584	1.746	1.529
	Marzo	2.007	2.027	2.178	2.093	2.061	1.761	1.835	1.511
	Abril	2.116	2.218	2.268	2.166	2.151	1.848	1.978	1.658
	Mayo	2.299	2.311	2.376	2.357	2.381	1.890	2.170	1.765
	Junio	2.425	2.255	2.491	2.443	2.579	1.987	2.289	1.867
	Julio	2.537	2.431	2.601	2.576	2.583	2.235	2.432	2.256
	Agosto	2.843	2.702	2.816	2.806	3.047	2.618	2.768	3.014
	Septiembre	2.863	2.757	2.904	2.828	3.019	2.644	2.734	3.277
	Octubre	2.672	2.734	2.760	2.568	2.807	2.056	2.461	3.049
	Noviembre	2.493	2.354	2.545	2.510	2.661	2.170	2.343	2.901
	Diciembre	2.328	2.218	2.419	2.434	2.487	2.030	2.139	2.193
2022	Enero	2.190	2.167	2.282	2.232	2.328	1.807	2.037	1.959
	Febrero	2.274	2.380	2.376	2.408	2.338	2.013	2.117	1.965
	Marzo	2.362	2.279	2.467	2.362	2.430	2.073	2.250	2.091
	Abril	2.348	2.261	2.470	2.322	2.417	2.086	2.214	2.180
	Mayo	2.259	2.297	2.371	2.206	2.355	1.979	2.078	2.025
	Junio	2.231	2.130	2.339	2.330	2.348	1.915	2.066	1.972
	Julio	2.239	2.162	2.316	2.258	2.324	1.882	2.090	2.057
	Agosto	2.235	2.228	2.294	2.227	2.292	1.983	2.079	2.343
	Septiembre	2.232	2.164	2.293	2.205	2.307	2.022	2.065	2.319
	Octubre	2.157	2.137	2.219	2.140	2.207	1.889	2.048	2.382
	Noviembre	2.038	2.004	2.120	2.075	2.130	1.690	1.890	2.131
	Diciembre	1.896	1.854	1.980	1.992	1.955	1.603	1.761	1.798
2023	Enero	1.808	1.938	1.913	1.911	1.864	1.455	1.654	1.766
	Febrero	1.799	2.099	1.925	1.871	1.823	1.351	1.623	1.603
	Marzo	1.865	2.101	1.969	1.883	1.934	1.626	1.701	1.622
	Abril	1.887	2.103	1.979	1.839	1.973	1.631	1.714	1.561
	Mayo	1.865	2.009	1.973	1.901	1.946	1.461	1.653	1.611
	Junio	1.897	2.101	1.944	1.889	1.944	1.447	1.708	1.361
	Julio	1.928	2.051	1.982	1.929	1.974	1.608	1.788	1.602
	Agosto	1.933	2.048	1.956	1.917	2.032	1.634	1.800	1.691
	Septiembre	1.946	2.042	1.999	1.964	2.019	1.667	1.783	1.768
	Octubre	1.964	2.089	2.003	1.971	2.027	1.558	1.801	1.931
	Noviembre	1.924	2.107	1.977	1.939	1.969	1.532	1.732	1.800
	Diciembre	1.852	2.021	1.916	1.859	1.905	1.571	1.717	1.848
Variación ene - dic 2023 / ene - dic 2022 (%)		-14,3	-5,2	-14,5	-14,5	-14,7	-19,2	-16,3	-20,1
Variación mensual (%)		-3,8	-4,1	-3,1	-4,1	-3,3	2,5	-0,9	2,7
Variación dic 23 / dic 22 (%)		-2,3	9,0	-3,2	-6,6	-2,6	-2,0	-2,5	2,8
Fuente: elaborado por Odepa con información Aftech A.G.									

Gráfico 4
Precio promedio de novillo gordo a productor en la Región de Los Lagos
 Periodo dic 2020 - dic 2023
 (Pesos nominales sin IVA)

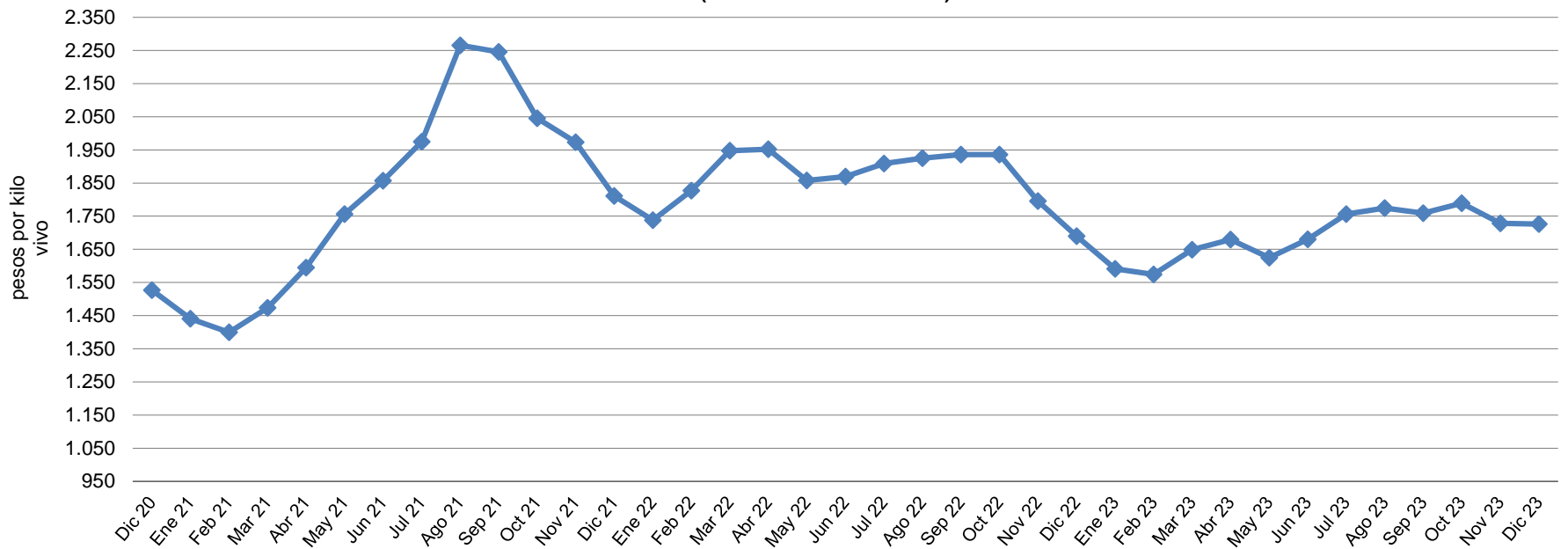

Fuente: elaborado por Odepa con información de Afech A.G.

Gráfico 5
Precio promedio de novillo gordo a productor en la Región de Los Lagos
Período dic 2020 - dic 2023
(En pesos reales de dic 2023)

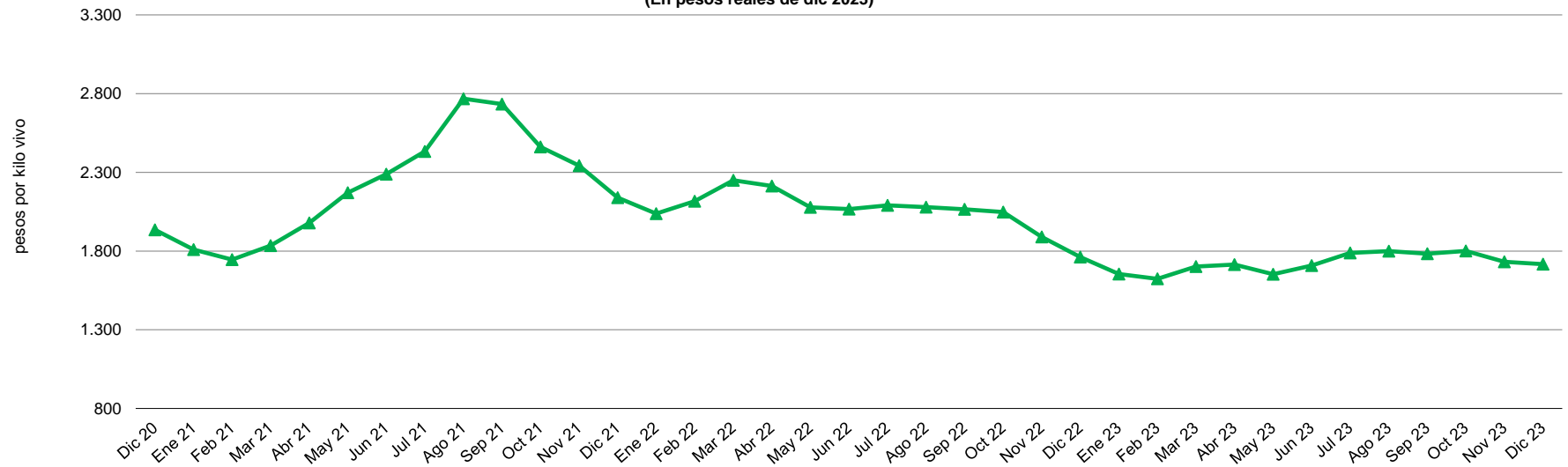

Fuente: elaborado por Odepa con información de Afech A.G.

Gráfico 6
Precio nominal promedio nacional del ganado bovino para faena
Período Dic 2022 - Dic 2023
(Pesos por kilo vivo)

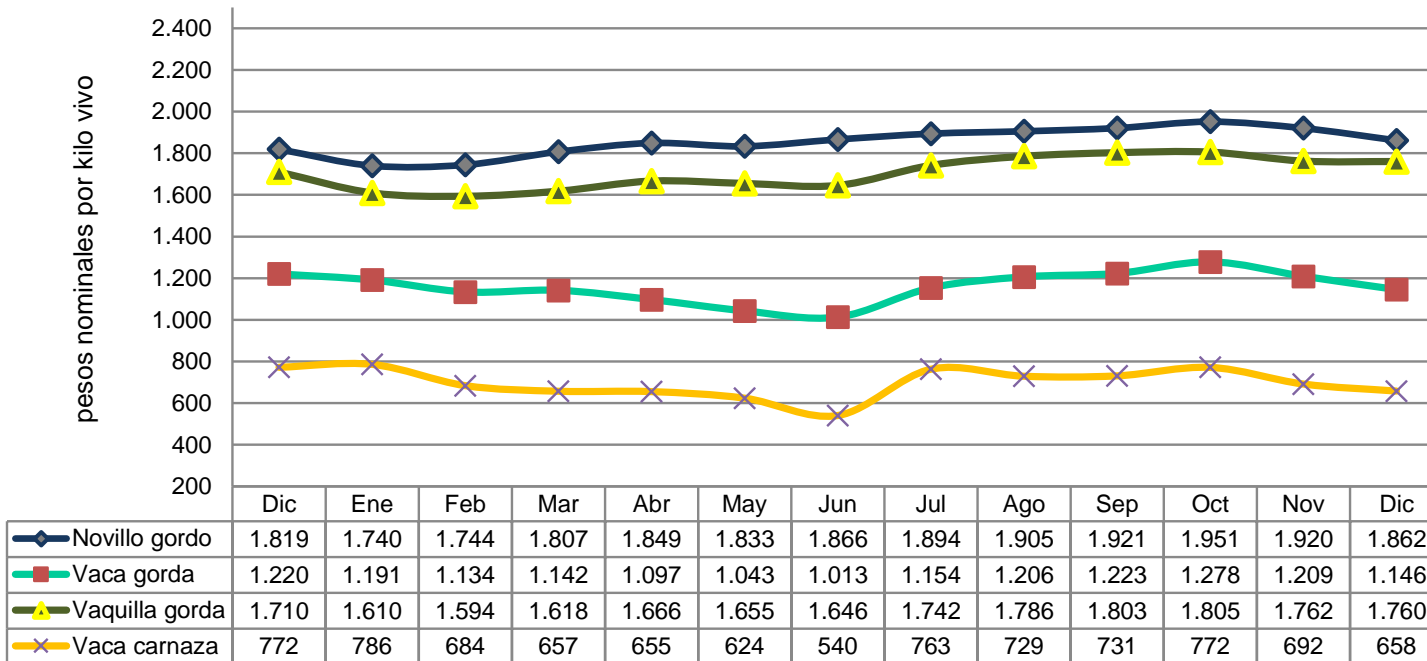

Fuente: elaborado por Odepa con información de Afech A.G.

Gráfico 7
Precio nominal promedio nacional del ganado bovino para engorda y crianza
Período Dic 2022 - Dic 2023
(Pesos de kilo vivo)

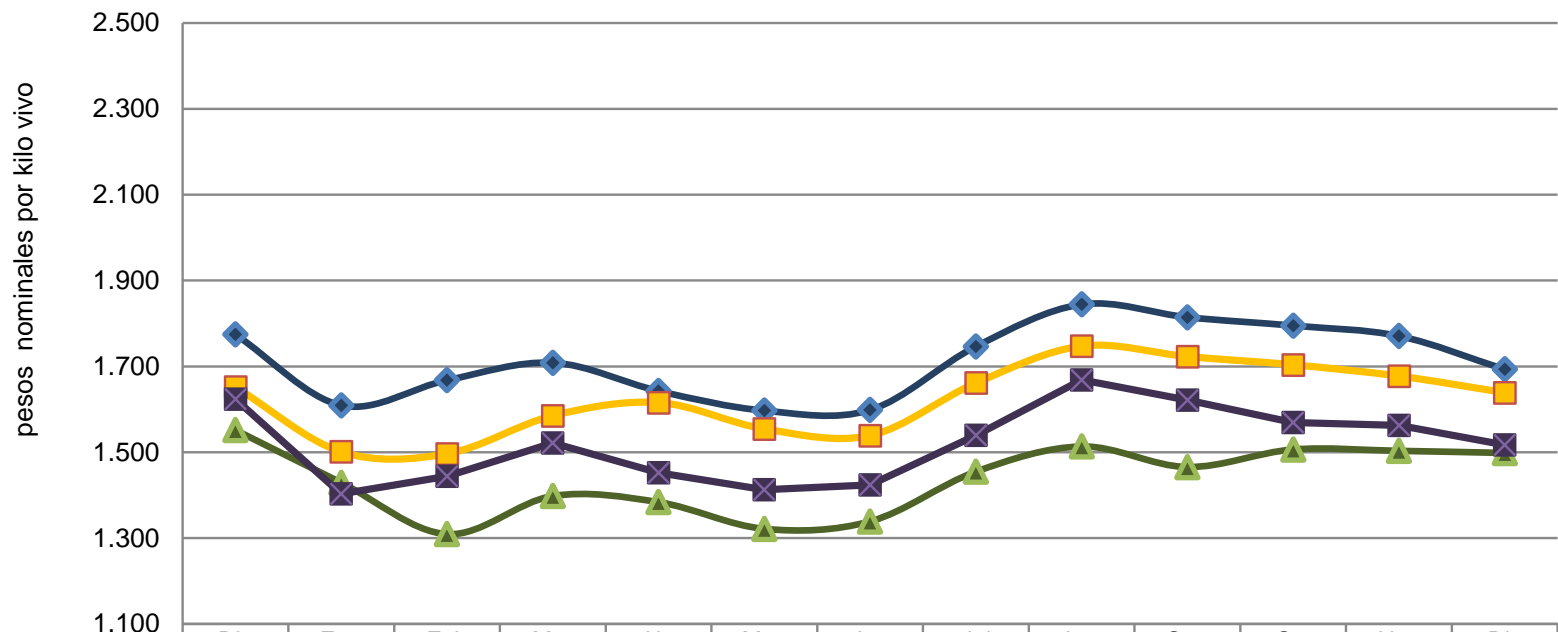

	Dic	Ene	Feb	Mar	Abr	May	Jun	Jul	Ago	Sep	Oct	Nov	Dic
◆ Terneros	1.774	1.609	1.668	1.709	1.643	1.597	1.598	1.746	1.844	1.814	1.795	1.771	1.693
■ Novillo engorda	1.652	1.501	1.496	1.585	1.616	1.554	1.539	1.661	1.747	1.723	1.704	1.677	1.639
▲ Vaquilla engorda	1.552	1.429	1.309	1.398	1.384	1.322	1.339	1.455	1.513	1.466	1.506	1.503	1.498
✕ Terneras	1.624	1.403	1.444	1.522	1.452	1.413	1.424	1.539	1.669	1.621	1.569	1.563	1.517

Fuente: elaborado por Odepa con información de Afech A.G.

Cuadro 7

Exportaciones de carne de bovino por destino

País de destino	Cantidad (toneladas)				Valor (miles de USD FOB)					USD/tonelada		
	2021	Ene - dic			2021	Ene - dic				Ene - dic		
		2022	2023	Var. 23/22 (%)		2022	2023	Var. 23/22 (%)	Part. 2023 (%)	2022	2023	Var. 23/22 (%)
China	15.231	22.288	19.273	-13,5	65.301	114.287	79.262	-30,6	78,4	5.128	4.113	-19,8
Colombia	345	532	1.666	213,2	1.437	2.474	9.205	272,1	9,1	4.650	5.525	18,8
España	146	246	245	-0,4	2.822	4.812	5.266	9,4	5,2	19.561	21.494	9,9
Canadá	844	493	480	-2,6	3.600	2.579	2.051	-20,5	2	5.231	4.273	-18,3
Cuba	77	204	199	-2,5	389	1.080	1.090	0,9	1,1	5.294	5.477	3,5
Reino Unido	23	17	35	105,9	468	399	1.027	157,4	1	23.471	29.343	25,0
Corea del Sur	417	263	257	-2,3	1.428	976	950	-2,7	0,9	3.711	3.696	-0,4
Costa Rica	38	129	158	22,5	215	683	893	30,7	0,9	5.295	5.652	6,7
Holanda	18	20	18	-10	596	543	504	-7,2	0,5	27.150	28.000	3,1
Suiza	5	4	5	25	322	286	375	31,1	0,4	71.500	75.000	4,9
SUB - TOTAL	17.144	24.196	22.336	-7,7	76.578	128.119	100.623	-21,5	99,5	5.295	4.505	-14,9
OTROS PAÍSES	287	87	27	-69	2.491	722	501	-30,6	0,5	8.299	18.556	123,6
TOTAL	17.431	24.283	22.363	-7,9	79.069	128.841	101.124	-21,5	100	5.306	4.522	-14,8

Fuente: elaborado por Odepa con registros del Servicio Nacional de Aduanas.

Nota: cifras sujetas a actualizaciones.

Cuadro 8								
Exportaciones de carne de bovino por principales productos y destinos								
País de destino	Código	Producto	Cantidad (toneladas)			Valor (miles USD FOB)		
			2021	Ene - dic		2021	Ene - dic	
				2022	2023		2022	2023
España	02012000	Carne bovina en trozos sin deshuesar, fresca o refrigerada	15,3	15,4	16,8	399,3	510,6	480,7
Reino Unido			0,9	0,5	1,3	19,8	10,8	32,9
Francia			0,1	0,5	0,4	1,7	0,0	23,5
Holanda			1,2	0,5	0,5	50,2	19,2	13,7
Grecia			0,0	0,5	0,0	0,0	26,8	0,0
Alemania			0,2	0,5	0,0	3,1	3,5	0,0
Subtotal					17,7	17,8	19,0	474,0
España	02013000	Carne bovina deshuesada fresca o refrigerada (total)	104,4	155,9	155,9	2.217,0	3.642,8	4.243,4
Reino Unido			22,4	16,1	34,0	448,2	388,7	994,5
Holanda			16,3	19,6	17,2	545,4	524,0	490,4
Suiza			4,5	4,3	5,4	322,0	285,6	375,2
Francia			1,5	0,3	2,0	23,9	4,7	97,6
Alemania			11,6	13,4	2,7	259,0	242,2	50,9
Estados Unidos			5,4	0,2	0,4	91,6	8,9	12,4
Colombia			0,0	0,8	0,5	0,0	15,9	7,7
China			1,8	0,0	0,0	11,2	0,0	0,6
Grecia			0,0	3,3	0,0	0,0	69,7	0,0
Italia			0,0	10,3	0,0	0,0	29,5	0,0
Dinamarca			0,0	0,6	0,0	0,0	11,7	0,0
Costa Rica			1,0	0,0	0,0	14,3	0,0	0,0
Subtotal			169,0	224,8	218,2	3.932,7	5.223,6	6.272,6
China	02022000	Carne bovina los demás cortes (trozos) sin deshuesar, congeladas	12.909,0	18.353,0	16.671,0	52.347,0	88.469,9	66.306,9
Corea del Sur			301,5	181,7	155,3	887,4	564,4	489,4
Costa Rica			0,0	0,0	4,2	0,0	0,0	23,5
Cuba			1,0	1,9	3,4	7,0	13,1	20,6
Japón			9,6	29,9	0,0	44,3	124,2	0,0
Canadá			160,1	22,9	0,0	684,2	108,7	0,0
Perú			0,1	0,2	0,0	2,4	5,1	0,0
España			0,0	0,1	0,0	0,0	2,1	0,0
Uruguay			18,8	0,0	0,0	84,2	0,0	0,0
Subtotal			13.400,0	18.589,7	16.833,9	54.056,5	89.287,4	66.840,4
China	02023000	Carne bovina deshuesada congelada (total)	2.320,6	3.935,3	2.602,4	12.942,3	25.817,0	12.954,4
Colombia			344,9	530,9	1.665,6	1.437,0	2.458,3	9.197,7
Canadá			684,3	470,6	480,2	2.916,1	2.470,8	2.051,1
Cuba			76,0	202,2	195,8	382,2	1.067,1	1.069,1
Costa Rica			37,1	129,1	154,2	200,7	683,1	869,8
España			26,3	75,0	71,8	205,3	656,5	541,6
Corea del Sur			115,8	81,5	101,3	540,9	412,1	460,8
Perú			6,8	6,2	6,9	59,8	106,5	218,5
Estados Unidos			194,8	0,0	6,4	1.747,6	0,0	66,2
Alemania			0,2	0,0	7,5	2,0	0,0	30,8
Hong Kong			20,8	13,1	0,0	91,1	56,4	0,0
Japón			13,8	6,0	0,0	63,9	31,1	0,0
Dinamarca			2,8	0,0	0,0	16,6	0,0	0,0
Subtotal					3.844,2	5.449,8	5.292,2	20.605,4
Total general			17.430,9	24.282,2	22.363,2	79.068,6	128.841,0	101.123,8

Fuente: elaborado por Odepa con información del Servicio Nacional de Aduanas.
Nota: cifras sujetas a actualizaciones.

Cuadro 9								
Exportaciones de carne de bovino refrigerada por principales productos y destinos								
País de destino	Código	Producto	Cantidad (toneladas)			Valor (miles USD FOB)		
			2021	Ene - dic		2021	Ene - dic	
				2022	2023		2022	2023
España	02013010	Carne bovina, filete, deshuesada fresca o refrigerada	5,4	6,4	7,6	250,5	349,5	448,8
Suiza			1,3	1,1	1,9	101,1	82,8	142,5
Reino Unido			0,8	0,7	2,0	43,1	39,2	117,2
Holanda			1,5	1,9	2,2	70,5	80,0	78,7
Francia			0,0	0,0	0,2	0,0	0,0	12,4
Alemania			0,9	0,7	0,1	38,9	24,8	3,6
Estados Unidos			5,0	0,0	0,0	79,6	0,0	0,7
China			0,0	0,0	0,0	0,0	0,0	0,6
Grecia			0,0	0,5	0,0	0,0	13,6	0,0
Dinamarca			0,0	0,1	0,0	0,0	2,9	0,0
Subtotal			14,9	11,3	14,0	583,7	592,8	804,3
España	02013020	Carne bovina, lomo, deshuesada fresca o refrigerada	18,5	25,9	33,0	891,8	1.343,0	2.074,2
Reino Unido			4,5	3,8	8,1	207,8	195,9	463,5
Holanda			7,2	7,4	8,6	369,2	317,2	306,7
Suiza			3,0	2,7	3,1	217,4	199,6	228,5
Francia			0,2	0,0	0,8	8,3	0,0	59,0
Alemania			3,6	3,3	0,5	107,1	86,1	15,0
Colombia			0,0	0,5	0,5	0,0	9,5	7,7
Estados Unidos			0,2	0,1	0,1	8,7	7,9	6,9
Grecia			0,0	2,1	0,0	0,0	44,5	0,0
Dinamarca			0,0	0,5	0,0	0,0	8,8	0,0
Costa Rica	0,9	0,0	0,0	12,9	0,0	0,0		
Subtotal			38,0	46,3	54,6	1.823,1	2.212,3	3.161,4
España	02013030	Carne bovina, asiento, deshuesada fresca o refrigerada	3,7	7,3	5,4	63,2	139,0	98,6
Reino Unido			0,5	0,6	1,8	7,3	10,5	38,4
Francia			0,0	0,0	0,4	0,0	0,0	8,6
Holanda			1,2	0,6	0,3	14,7	8,5	5,9
Alemania			1,1	1,4	0,2	17,1	19,5	3,7
Grecia			0,0	0,1	0,0	0,0	1,0	0,0
Estados Unidos			0,0	0,0	0,0	0,4	0,0	0,0
Subtotal			6,5	9,9	8,1	102,7	178,5	155,3
España	02013040	Carne bovina, posta, deshuesada fresca o refrigerada	14,7	29,3	22,1	167,3	396,0	210,3
Reino Unido			1,1	0,0	0,7	11,7	0,0	21,4
Holanda			0,0	0,1	0,1	0,0	1,0	1,0
Subtotal			15,7	29,4	22,9	179,0	397,1	232,7
España	02013050	Carne bovina, huachalomo y sobrecostilla, deshuesada fresca o refrigerada	10,6	16,2	20,3	154,5	292,3	326,0
Reino Unido			3,3	2,0	3,4	38,1	25,8	49,5
Holanda			0,2	0,0	0,1	2,0	0,0	1,2
Estados Unidos			0,0	0,0	0,1	0,0	0,0	0,9
China			1,8	0,0	0,0	11,2	0,0	0,0
Subtotal			15,8	18,2	23,8	205,9	318,1	377,6
Total general			90,9	115,1	123,5	2.894,4	3.698,8	4.731,3

Fuente: elaborado por Odepa con información del Servicio Nacional de Aduanas.
Nota: cifras sujetas a actualizaciones.

Cuadro 10								
Exportaciones de carne de bovino congelada por principales productos y destinos								
País de destino	Código	Producto	Cantidad (toneladas)			Valor (miles USD FOB)		
			2021	Ene - dic		2021	Ene - dic	
				2022	2023		2022	2023
China	02023010	Carne bovina, filete, deshuesada congelada	38,7	54,3	30,9	213,3	343,4	161,2
Cuba			1,7	3,6	3,8	19,3	54,6	65,3
Costa Rica			0,7	0,0	0,8	7,3	0,0	5,3
Japón			0,4	0,0	0,0	1,9	0,0	0,0
Estados Unidos			0,0	0,0	0,0	0,9	0,0	0,0
Subtotal					41,5	57,9	35,5	242,7
China	02023020	Carne bovina, lomo, deshuesada congelada	187,1	299,7	115,0	1.153,8	2.033,9	615,4
Cuba			4,7	26,2	24,1	43,9	355,7	338,8
Perú			0,4	0,8	2,2	13,9	47,1	151,2
Costa Rica			3,8	0,9	29,1	38,4	9,1	146,6
Colombia			0,2	0,1	0,3	8,1	4,0	14,8
España			0,0	0,6	0,0	0,0	37,4	0,0
Corea del Sur			0,0	0,7	0,0	12,7	1,4	0,0
Estados Unidos			18,4	0,0	0,0	231,2	0,0	0,0
Japón			1,5	0,0	0,0	7,0	0,0	0,0
Subtotal			216,1	328,9	170,7	1.509,1	2.488,6	1.266,8
China	02023030	Carne bovina, asiento, deshuesada congelada	70,9	108,9	68,9	371,2	659,1	334,1
Cuba			5,4	0,0	4,3	46,4	0,0	43,7
Costa Rica			0,7	2,3	1,4	4,0	15,9	9,3
España			0,0	0,0	0,5	0,0	0,0	8,4
Estados Unidos			6,4	0,0	0,0	71,5	0,0	0,0
Japón			0,6	0,0	0,0	2,7	0,0	0,0
Subtotal			84,1	111,3	75,1	495,8	675,0	395,5
China	02023040	Carne bovina, posta, deshuesada congelada	468,7	740,8	396,6	2.539,8	4.788,0	2.015,0
España			6,5	26,4	22,6	58,0	258,9	175,7
Costa Rica			3,2	17,3	22,8	17,8	117,9	155,0
Cuba			0,0	1,7	1,6	0,0	13,0	13,8
Estados Unidos			50,4	0,0	0,0	401,6	0,0	0,0
Japón			3,1	0,0	0,0	14,2	0,0	0,0
Subtotal			531,9	786,2	443,6	3.031,5	5.177,7	2.359,6
China	02023050	Carne bovina, huachalomo y sobrecostilla, deshuesada congelada	169,1	243,5	121,4	952,0	1.631,8	607,5
Corea del Sur			16,8	22,7	15,3	87,9	122,0	75,4
España			3,1	6,9	5,9	20,9	67,8	48,0
Costa Rica			1,3	6,5	2,9	7,4	44,6	18,9
Cuba			6,2	4,5	1,7	52,7	38,2	13,0
Estados Unidos			20,5	0,0	0,0	206,9	0,0	0,0
Japón			1,1	0,0	0,0	5,3	0,0	0,0
Perú			0,0	0,0	0,0	0,3	0,0	0,0
Subtotal			218,2	284,2	147,2	1.333,3	1.904,4	762,9
Total general			1.091,7	1.568,5	872,2	6.612,4	10.643,8	5.016,6

Fuente: elaborado por Odepa con información del Servicio Nacional de Aduanas.
Nota: cifras sujetas a actualizaciones.

Cuadro 11								
Exportaciones de subproductos bovinos por tipo y destinos								
País de destino	Código	Producto	Cantidad (toneladas)			Valor (miles USD FOB)		
			2021	Ene - dic		2021	Ene - dic	
				2022	2023		2022	2023
Japón	02062100	Despojos comestibles, lenguas de bovinos congeladas	359,4	332,7	322,0	3989,0	3681,5	2701,2
China			1,0	0,7	0,0	7,6	4,8	0,0
Costa Rica			3,3	0,2	0,0	27,1	2,5	0,0
Subtotal			363,8	333,6	322,0	4.023,7	3.688,8	2.701,2
Cuba	02062200	Despojos comestibles, hígados de bovinos congelados	0,0	0,0	1,8	0,0	0,0	6,5
China			0,0	0,4	0,0	0,0	0,9	0,0
Subtotal			0,0	0,4	1,8	0,0	0,9	6,5
Corea del Sur	02062900	Los demás despojos comestibles de bovinos, congelados	386,9	261,5	332,5	1.387,9	1.203,2	1.333,1
Japón			154,8	177,4	154,7	800,2	937,7	928,4
México			108,7	89,7	232,0	190,3	244,5	502,4
Perú			130,7	167,3	307,5	199,2	288,8	430,4
Hong Kong			129,8	58,1	48,4	455,2	181,1	71,1
China			6,7	2,7	1,0	27,0	10,5	0,7
Australia			0,0	1,5	0,0	0,0	25,6	0,0
Colombia			0,0	8,3	0,0	0,0	2,3	0,0
Subtotal			917,7	766,5	1.076,1	3.059,8	2.893,7	3.266,1
Ecuador	16025000	Las demás preparaciones de bovinos, incluidas las mezclas	274,0	330,0	339,2	1.199,6	1.649,2	1.655,7
Perú			445,4	193,2	226,7	1.656,5	871,4	1.021,2
Cuba			310,3	65,7	193,0	1.009,7	224,8	610,9
Paraguay			0,0	0,0	24,6	0,0	0,0	118,4
Senegal			24,0	46,7	0,0	61,1	121,7	0,0
Costa Rica			7,9	8,5	0,0	46,8	54,6	0,0
Subtotal			1.061,6	644,0	783,6	3.973,6	2.921,6	3.406,2
Total general			2.343,1	1.744,5	2.183,4	11.057,2	9.504,9	9.380,0

Fuente: elaborado por Odepa con información del Servicio Nacional de Aduanas.
Nota: cifras sujetas a actualizaciones.

Cuadro 12								
Chile. Exportaciones de cuero por productos y destino								
País de destino	Código	Producto	Cantidad (toneladas)			Valor (miles USD FOB)		
			2021	Ene - dic		2021	Ene - dic	
				2022	2023		2022	2023
China	41015000	Cueros y pieles enteras, en bruto, de bovinos y equinos de peso unitario > a 16 kg	7.475,8	8.078,6	11.149,7	4.813,2	5.762,4	7.191,4
Holanda			0,0	25,4	318,1	0,0	16,3	174,9
Tailandia			158,3	178,8	190,3	78,6	139,6	127,8
México			645,5	144,9	138,2	453,2	61,8	84,3
Filipinas			0,0	0,0	43,3	0,0	0,0	26,7
Indonesia			0,0	24,7	39,8	0,0	13,7	26,6
Portugal			142,9	112,2	38,7	81,1	70,5	23,2
Hong Kong			0,0	0,0	48,9	0,0	0,0	22,7
España			0,0	0,0	25,2	0,0	0,0	20,6
Lituania			0,0	0,0	50,7	0,0	0,0	14,5
Italia			1.113,0	82,8	49,8	765,5	55,6	11,0
Turquía			0,0	287,5	0,0	0,0	203,4	0,0
Francia			372,9	208,3	0,0	265,0	152,6	0,0
Paraguay			0,0	159,7	0,0	0,0	119,3	0,0
Croacia			22,0	86,4	0,0	7,8	60,0	0,0
Estados Unidos			0,0	37,9	0,0	0,0	31,0	0,0
Vietnam			65,3	0,0	0,0	57,1	0,0	0,0
Brasil			125,9	0,0	0,0	50,3	0,0	0,0
India			86,9	0,0	0,0	33,1	0,0	0,0
Bélgica			47,7	0,0	0,0	15,5	0,0	0,0
Bosnia - Herzegovina	23,8	0,0	0,0	8,6	0,0	0,0		
Subtotal			10.280,0	9.427,1	12.092,7	6.629,0	6.686,2	7.723,7
Italia	41041100	Cueros y pieles curtidos de bovinos o equinos, en estado húmedo (incluido el <i>wet blue</i> , plena flor sin dividir; divididos con la flor)	2.302,0	2.430,0	1.942,1	4.141,5	4.750,5	2.879,5
China			211,0	234,2	229,5	346,0	245,7	288,4
México			21,4	24,5	108,7	85,9	55,9	245,7
Colombia			0,3	0,0	51,4	5,7	0,0	154,4
Haití			104,2	96,4	51,1	197,4	220,2	82,6
Estados Unidos			0,0	0,0	23,5	0,0	0,0	60,2
Portugal			14,8	37,0	25,9	193,0	70,3	39,8
Reino Unido			124,2	140,4	0,0	237,5	299,3	0,0
Taiwán			0,0	128,0	0,0	0,0	233,2	0,0
Turquía			0,0	77,1	0,0	0,0	79,5	0,0
India			1,7	25,1	0,0	19,6	52,4	0,0
Brasil			820,7	0,0	0,0	1.729,9	0,0	0,0
Argentina			2,4	0,0	0,0	8,5	0,0	0,0
Túnez	0,5	0,0	0,0	7,6	0,0	0,0		
Subtotal			3.603,1	3.192,7	2.432,1	6.972,7	6.007,0	3.750,5
China	41041900	Los demás cueros y pieles curtidos de bovinos o equinos, en estado húmedo (incluido el <i>wet blue</i>)	710,4	545,8	553,2	727,3	575,5	578,3
Vietnam			0,0	100,9	330,1	0,0	116,8	356,7
Taiwán			127,0	25,3	111,3	112,9	23,5	125,3
España			0,0	0,0	43,6	0,0	0,0	59,3
India			0,0	1,8	0,0	0,0	3,1	0,0
Camerún			24,9	0,0	0,0	25,7	0,0	0,0
Italia			25,8	0,0	0,0	21,5	0,0	0,0
Reino Unido			16,7	0,0	0,0	19,0	0,0	0,0
Subtotal			904,8	673,8	1.038,2	906,4	718,8	1.119,6
Total general			14.788,0	13.293,6	15.563,0	14.508,0	13.412,1	12.593,8

Fuente: elaborado por Odepa con información del Servicio Nacional de Aduanas.

Nota: cifras sujetas a actualizaciones.

Cuadro 13

Importaciones de carne de bovino por origen												
País de origen	Cantidad (toneladas)				Valor (miles de USD CIF)					USD/tonelada		
	2021	Ene - dic			2021	Ene - dic				Ene - dic		
		2022	2023	Var. 23/22 (%)		2022	2023	Var. 23/22 (%)	Part. 2023 (%)	2022	2023	Var. 23/22 (%)
Paraguay	128.195	125.829	120.857	-4	699.831	709.326	656.338	-7,5	46,1	5.637	5.431	-3,7
Brasil	105.584	77.388	96.453	24,6	564.639	408.268	498.971	22,2	35	5.276	5.173	-1,9
Argentina	33.207	23.439	19.451	-17	232.701	186.935	145.226	-22,3	10,2	7.975	7.466	-6,4
Uruguay	5.494	6.530	6.730	3,1	40.884	49.619	55.341	11,5	3,9	7.599	8.223	8,2
Estados Unidos	7.326	3.920	3.241	-17,3	77.877	47.288	41.973	-11,2	2,9	12.063	12.951	7,4
Colombia	8.551	5.674	4.228	-25,5	48.819	31.487	22.108	-29,8	1,6	5.549	5.229	-5,8
Canadá	6	28	283	910,70	103	323	3.695	1.044,00	0,3	11.536	13.057	13,2
Chile	61	0	0		289	0	0		0			
España	0	0	0		0	4	0		0			
SUB - TOTAL	288.424	242.808	251.243	3,5	1.665.143	1.433.250	1.423.652	-0,7	100	5.903	5.666	-4,0
OTROS PAÍSES	26	1	0		49	1	0		0			
TOTAL	288.450	242.809	251.243	3,5	1.665.192	1.433.251	1.423.652	-0,7	100	5.903	5.666	-4,0

Fuente: elaborado por Odepa con información del Servicio Nacional de Aduanas.

Nota: cifras sujetas a ajustes y actualizaciones.

Cuadro 14

Importaciones de carne de bovino por productos y origen

País de origen	Código	Producto	Cantidad (toneladas)			Valor (miles USD CIF)		
			2021	Ene - dic		2021	Ene - dic	
				2022	2023		2022	2023
Estados Unidos	02012000	Carne bovina en trozos sin deshuesar, fresca o refrigerada	169,8	49,6	26,3	1.402,8	643,2	245,3
Paraguay			20,7	0,0	0,0	123,8	0,0	0,0
Subtotal			190,5	49,6	26,3	1.526,6	643,2	245,3
Paraguay	02013000	Carne bovina deshuesada, fresca o refrigerada (total)	109.274,7	110.675,2	108.622,2	625.258,7	646.687,6	608.888,8
Brasil			85.711,1	57.713,6	73.218,3	474.540,1	317.044,2	396.578,0
Argentina			33.009,3	23.264,0	19.018,2	231.496,5	186.103,4	143.229,2
Uruguay			5.184,1	6.077,8	6.637,0	39.487,0	47.497,3	54.810,0
Estados Unidos			3.623,7	2.040,7	1.687,2	45.846,2	29.335,6	28.817,8
Colombia			8.383,2	5.305,3	3.600,6	47.836,5	29.787,9	19.293,0
Canadá			0,0	0,0	59,3	0,0	0,0	1.138,1
España			0,0	0,3	0,0	0,0	4,2	0,0
Subtotal			245.186,0	205.076,9	212.842,7	1.464.465,1	1.256.460,2	1.252.755,0
Estados Unidos	02022000	Carne bovina, los demás cortes (trozos) sin deshuesar, congelada	1.056,1	495,3	250,3	8.677,6	5.116,3	2.194,2
Canadá			0,0	14,2	96,3	0,0	143,8	813,3
Brasil			2,4	0,0	2,1	11,8	0,0	21,6
Argentina			3,8	0,0	0,0	43,3	0,0	0,0
Italia			0,0	0,0	0,0	0,1	0,0	0,0
Subtotal			1.062,3	509,5	348,7	8.732,9	5.260,2	3.029,0
Brasil	02023000	Carne bovina deshuesada congelada (total)	19.870,4	19.674,2	23.232,8	90.086,7	91.224,2	102.371,8
Paraguay			18.897,5	15.153,4	12.235,1	74.432,9	62.638,7	47.449,1
Estados Unidos			2.474,7	1.324,7	1.273,6	21.942,6	12.127,8	10.680,3
Colombia			167,9	368,7	627,1	982,4	1.698,1	2.815,0
Argentina			193,8	175,4	432,8	1.161,3	831,4	1.996,7
Canadá			5,6	14,0	127,4	103,4	179,1	1.743,6
Uruguay			309,9	452,1	92,8	1.397,3	2.121,7	530,7
Chile			61,5	0,0	0,0	288,8	0,0	0,0
Alemania	25,4	0,0	0,0	48,3	0,0	0,0		
Subtotal			42.006,6	37.162,5	38.021,6	190.443,7	170.821,0	167.587,1
Total general			288.445	242.798	251.239	1.665.168	1.433.185	1.423.616

Fuente: elaborado por Odepa con información del Servicio Nacional de Aduanas.

Nota: cifras sujetas a actualizaciones.

Cuadro 15								
Importaciones de carne de bovino refrigerada por principales productos y destinos								
País de destino	Código	Producto	Cantidad (toneladas)			Valor (miles USD FOB)		
			2021	Ene - dic		2021	Ene - dic	
				2022	2023		2022	2023
Paraguay	02013010	Carne bovina, filete, deshuesada fresca o refrigerada	3.472,6	3.424,9	3.355,4	20.553,4	21.058,8	19.690,3
Argentina			1.513,3	1.213,9	1.087,8	12.488,5	11.132,1	9.196,8
Brasil			906,7	466,9	872,7	5.815,5	3.487,4	5.722,3
Uruguay			249,9	284,8	330,1	2.302,1	2.578,5	2.929,9
Colombia			299,0	177,4	92,5	1.727,2	1.008,9	507,2
Estados Unidos			0,4	0,0	0,0	13,2	0,0	0,0
Subtotal			6.442,0	5.567,9	5.738,5	42.900,0	39.265,7	38.046,5
Paraguay	02013020	Carne bovina, lomo, deshuesada fresca o refrigerada	14.462,8	13.898,9	13.977,8	85.401,4	82.920,6	80.613,8
Brasil			8.423,1	4.857,1	6.308,7	48.482,4	27.617,0	36.000,5
Argentina			6.137,3	5.057,7	4.319,8	48.375,8	44.232,9	35.251,9
Uruguay			957,8	1.002,7	1.393,6	8.561,1	9.106,7	12.621,4
Estados Unidos			203,3	190,1	245,9	4.313,2	3.909,4	5.797,3
Colombia			1.003,0	673,4	452,6	5.728,5	3.782,5	2.431,5
España	0,0	0,3	0,0	0,0	4,2	0,0		
Subtotal			31.187,3	25.680,2	26.698,4	200.862,3	171.573,3	172.716,5
Paraguay	02013030	Carne bovina, asiento, deshuesada fresca o refrigerada	5.811,3	5.798,5	5.697,9	33.812,9	34.720,3	32.521,2
Argentina			2.284,3	1.900,0	1.726,1	17.359,3	16.036,0	13.489,7
Brasil			1.708,1	742,1	1.411,1	10.151,7	4.801,5	8.477,9
Uruguay			360,9	420,8	529,5	2.963,3	3.693,9	4.600,9
Colombia			490,9	282,7	142,1	2.811,8	1.598,7	785,5
Estados Unidos			6,2	1,6	0,5	158,5	48,8	15,1
Subtotal			10.661,8	9.145,8	9.507,3	67.257,6	60.899,3	59.890,3
Paraguay	02013040	Carne bovina, posta, deshuesada fresca o refrigerada	32.959,5	33.460,7	32.361,6	187.427,9	196.279,8	181.236,4
Brasil			26.924,2	19.252,2	23.853,7	149.259,7	107.124,2	130.595,8
Argentina			8.787,6	2.892,3	2.112,6	58.800,1	22.379,8	14.576,5
Uruguay			1.401,8	2.036,1	1.329,7	9.983,5	12.902,2	10.292,9
Colombia			2.369,2	1.505,0	980,2	13.529,2	8.453,8	5.286,9
Estados Unidos			235,9	2,6	0,6	1.771,1	34,1	9,5
Subtotal			72.678,2	59.149,0	60.638,4	420.771,5	347.173,9	341.998,1
Brasil	02013050	Carne bovina, huachalomo y sobrecostilla, deshuesada fresca o refrigerada	21.267,0	14.718,9	18.420,1	115.975,0	79.093,8	97.264,6
Paraguay			14.114,3	14.717,2	14.810,1	79.896,1	84.413,7	81.836,7
Argentina			5.045,3	3.792,9	3.201,7	32.819,2	28.944,5	23.001,6
Uruguay			541,6	665,1	986,2	3.800,0	5.437,5	7.789,2
Colombia			1.084,8	789,7	680,3	6.162,1	4.380,3	3.561,9
Estados Unidos			947,5	192,2	7,0	8.878,2	1.914,4	169,8
Subtotal			43.000,3	34.876,0	38.105,4	247.530,6	204.184,2	213.623,7
Total general			163.969,5	134.418,9	140.687,9	979.322,0	823.096,3	826.275,0

Fuente: elaborado por Odepa con información del Servicio Nacional de Aduanas.
Nota: cifras sujetas a actualizaciones.

Cuadro 16								
Importaciones de carne de bovino congelada por principales productos y destinos								
País de destino	Código	Producto	Cantidad (toneladas)			Valor (miles USD FOB)		
			2021	Ene - dic		2021	Ene - dic	
				2022	2023		2022	2023
Brasil	02023010	Carne bovina, filete, deshuesada congelada	192,5	255,3	396,2	1.561,6	3.040,6	3.857,4
Argentina			1,9	2,9	7,4	13,2	25,7	73,9
Paraguay			15,2	53,7	5,9	75,5	473,9	27,8
Estados Unidos			5,3	0,4	0,7	84,1	23,8	26,4
Uruguay			21,9	4,8	1,2	164,2	83,1	10,7
Colombia			8,0	0,0	0,0	53,6	0,0	0,0
Subtotal			244,7	317,2	411,5	1.952,1	3.647,2	3.996,1
Brasil	02023020	Carne bovina, lomo, deshuesada congelada	120,2	122,5	555,8	950,8	674,8	3.780,6
Paraguay			74,7	79,5	145,9	428,3	462,5	900,9
Argentina			8,3	13,1	74,3	59,0	115,9	679,9
Estados Unidos			111,7	79,2	29,5	1.548,6	1.479,7	640,5
Canadá			1,0	0,0	33,5	16,7	0,0	592,8
Uruguay			0,0	30,6	25,7	0,0	376,4	224,3
Colombia	30,1	49,8	2,9	201,0	269,8	13,6		
Subtotal			346,0	374,7	867,5	3.204,4	3.379,1	6.832,5
Brasil	02023030	Carne bovina, asiento, deshuesada congelada	31,3	19,7	51,9	201,1	126,2	336,4
Paraguay			61,8	48,1	57,1	300,4	262,9	308,3
Argentina			2,9	5,0	24,5	20,9	44,4	194,6
Uruguay			0,0	1,2	1,8	0,0	9,6	15,6
Colombia			15,1	26,7	0,0	100,1	145,6	0,0
Estados Unidos			1,4	0,5	0,0	15,3	8,5	0,0
Subtotal			112,5	101,1	135,2	637,7	597,2	854,9
Brasil	02023040	Carne bovina, posta, deshuesada congelada	4.600,8	4.451,5	5.208,3	24.968,0	24.579,1	28.368,3
Estados Unidos			169,8	430,8	835,8	1.238,3	3.034,3	6.236,6
Paraguay			1.744,1	1.079,7	1.031,3	9.887,2	5.944,2	5.071,8
Colombia			39,8	15,9	197,8	220,7	86,9	1.062,4
Argentina			68,2	24,1	13,8	524,0	133,0	113,0
Uruguay			36,3	9,0	5,4	268,6	75,8	44,0
Subtotal			6.659,0	6.010,9	7.292,3	37.106,7	33.853,2	40.896,2
Paraguay	02023050	Carne bovina, huachalomo y sobrecostilla, deshuesada congelada	114,8	224,9	224,3	571,4	1.191,5	1.064,4
Brasil			109,0	37,0	193,1	581,6	190,2	1.017,1
Estados Unidos			1.746,5	355,2	78,2	14.553,0	2.933,9	690,5
Colombia			20,8	18,0	30,8	113,1	94,0	146,2
Canadá			0,0	0,0	11,1	0,0	0,0	77,2
Argentina			12,4	1,3	9,1	76,9	10,6	69,4
Uruguay	0,0	7,0	2,5	0,0	59,5	19,8		
Subtotal			2.003,5	643,5	549,1	15.896,0	4.479,7	3.084,5
Total general			9.365,8	7.447,4	9.255,6	58.796,9	45.956,4	55.664,2

Fuente: elaborado por Odepa con información del Servicio Nacional de Aduanas.
Nota: cifras sujetas a actualizaciones.

Cuadro 17										
Importaciones de subproductos bovinos por tipo y origen										
País de origen	Código	Producto	Cantidad (toneladas)			Valor (miles USD CIF)				
			2021	Ene - dic		2021	Ene - dic			
				2022	2023		2022	2023		
Estados Unidos	02062100	Despojos comestibles, lenguas de bovinos congeladas	2,7	0,0	7,0	35,3	0,0	77,6		
Subtotal			2,7	0,0	7,0	35,3	0,0	77,6		
Estados Unidos	02062200	Despojos comestibles, hígados de bovinos congelados	1.610,3	1.806,8	1.790,6	2.158,0	2.705,1	2.058,3		
Canadá			497,9	252,0	479,1	601,6	396,9	580,3		
Subtotal			2.108,3	2.058,8	2.269,7	2.759,6	3.102,0	2.638,6		
Estados Unidos	02062900	Los demás despojos comestibles de bovinos, congelados	560,2	1.002,8	205,5	4.675,4	5.940,0	2.367,8		
Canadá			17,0	28,3	118,0	208,2	153,6	1.481,3		
Paraguay			30,0	307,5	123,7	178,1	1.326,6	600,5		
Brasil			101,3	20,2	8,6	478,4	85,0	98,2		
Uruguay			0,0	12,1	10,6	0,0	92,2	80,7		
Chile			0,0	0,0	21,8	0,0	0,0	73,6		
Argentina			0,0	0,1	1,8	0,0	0,6	16,2		
Reino Unido			0,0	0,0	0,0	0,0	0,0	0,1		
Francia			0,0	0,0	0,0	0,0	0,0	0,0		
Colombia			0,0	3,2	0,0	0,0	17,7	0,0		
Subtotal			708,5	1.374,3	490,1	5.540,1	7.615,6	4.718,4		
Paraguay	16025000	Las demás preparaciones de bovinos, incluidas las mezclas	66,6	1.334,3	1.983,4	259,2	6.029,0	9.526,2		
Brasil			1.097,2	1.089,8	1.384,0	4.598,2	5.925,7	5.991,4		
Argentina			1.013,5	403,4	419,0	6.103,3	2.935,5	2.822,3		
Estados Unidos			299,6	278,6	157,1	2.439,6	1.938,7	1.295,6		
Suecia			2,5	18,9	28,5	14,6	111,6	205,0		
Bélgica			0,0	0,0	6,4	0,0	0,0	43,3		
Nueva Zelanda			0,0	0,2	0,4	0,0	7,8	11,8		
España			41,3	27,4	1,4	231,2	117,1	7,2		
México			0,0	0,0	0,0	0,0	0,7	0,0		
Italia			2,3	0,0	0,0	24,9	0,7	0,0		
Reino Unido			0,0	0,0	0,0	0,0	0,2	0,0		
Uruguay			46,3	0,0	0,0	223,1	0,0	0,0		
Perú			2,2	0,0	0,0	19,8	0,0	0,0		
Alemania			6,7	0,0	0,0	17,5	0,0	0,0		
Francia			0,0	0,0	0,0	0,4	0,0	0,0		
China			0,1	0,0	0,0	0,1	0,0	0,0		
Subtotal			2.578,4	3.152,7	3.980,2	13.931,7	17.066,9	19.902,8		
Total general			5.397,9	6.585,8	6.747,0	22.266,7	27.784,5	27.337,5		

Fuente: elaborado por Odepa con información del Servicio Nacional de Aduanas.

Nota: cifras sujetas a actualización.

Cuadro 18
Importaciones de cueros por tipos y origen

País de origen	Código	Producto	Cantidad (toneladas)			Valor (miles USD CIF)		
			2021	Ene - dic		2021	Ene - dic	
				2022	2023		2022	2023
Brasil	41041100	Cueros y pieles curtidos de bovinos o equinos, en estado húmedo (incluido el <i>wet blue</i> , plena flor sin dividir; divididos con la flor)	37,5	140,7	172,7	165,8	623,4	587,3
México			44,8	0,0	9,1	130,3	0,0	9,6
Argentina			43,2	1,5	0,0	203,2	9,0	0,0
Portugal			25,7	0,0	0,0	75,1	0,0	0,0
Paraguay			7,7	0,0	0,0	19,9	0,0	0,0
Subtotal			158,9	142,2	181,8	594,3	632,4	597,0
Brasil	41041900	Los demás cueros y pieles curtidos de bovinos o equinos, en estado húmedo (incluido el <i>wet blue</i>)	0,0	3,8	17,9	0,0	18,2	126,7
Argentina			0,0	0,0	18,6	0,0	0,0	47,8
Bolivia			0,0	0,0	1,0	0,0	0,0	15,8
México			30,7	0,0	0,0	140,3	0,0	0,0
Sudáfrica			0,0	0,0	0,0	1,4	0,0	0,0
Subtotal			30,8	3,8	37,6	141,7	18,2	190,3
Total general			189,6	146,1	219,4	736,0	650,6	787,3

Fuente: elaborado por Odepa con información del Servicio Nacional de Aduanas.

Nota: cifras sujetas a actualizaciones.

Cuadro 19

Exportación de animales en pie

País de destino	Código	Producto	Número de Cabezas					VALOR (MILES DE US\$ FOB)				
			Totales			Ene - dic		Totales			Ene - dic	
			2019	2020	2021	2022	2023	2019	2020	2021	2022	2023
Perú	01022900	Los demás bovinos domésticos, vivos (desde 2012)	0	0	0	18	10	0	0	-	18	23
China			0	25.873	18.652	3830	0	0	22.858	26.313	3.677	0
Argentina			135	0	0	0	0	80,05	0	-	0	0
Subtotal			135	25.873	18.652	3.848	10	80	22.858	26.313	3.695	23
China	01022100	Bovinos domésticos reproductores de raza pura, vivos (desde 2012)	0	0	3.500	11964	7778	0	0	5.950	16.213	8.591
Perú			165	0	0	0	0	330	0	-	0	0
Subtotal			165	0	3.500	11.964	7.778	330	0	5.950	16.213	8.591
Total general			300	25.873	22.152	15.812	7.788	410	22.858	32.263	19.908	8.614

Fuente: elaborado por Odepa con información del Servicio Nacional de Aduanas e INE.

Gráfico 8 Importaciones mensuales de carne bovina Período dic 2020- dic 2023 (Toneladas)

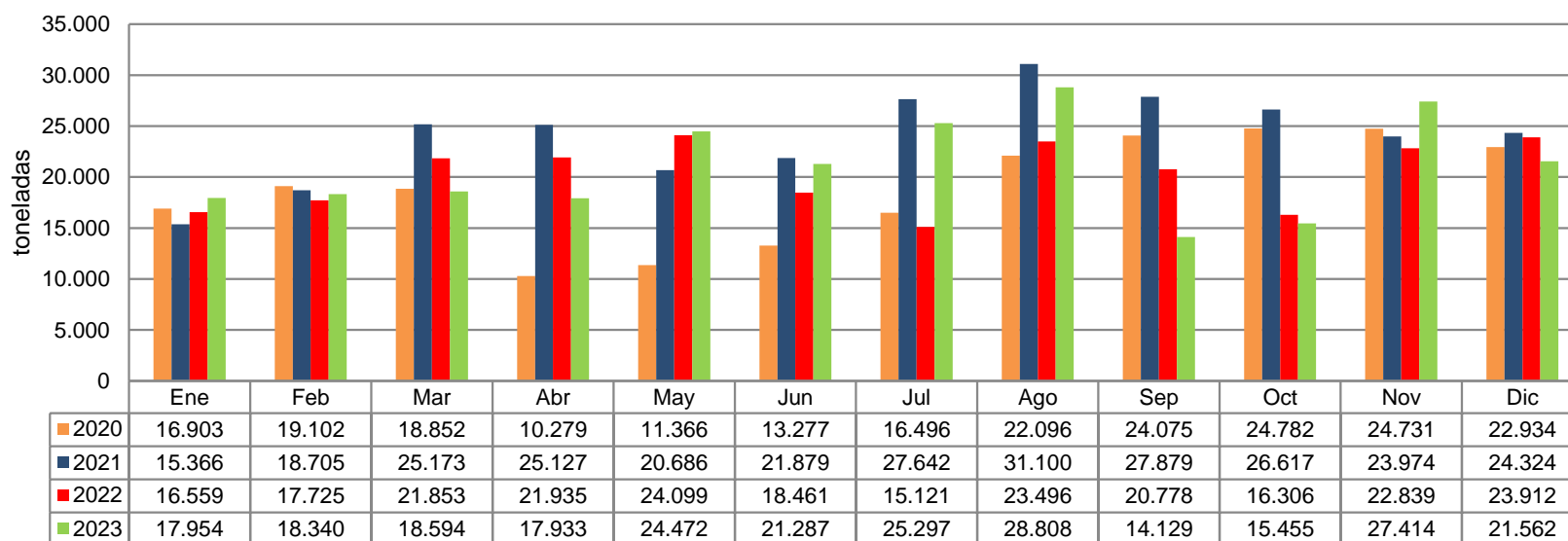

Fuente: elaborado por Odepa con datos del Servicio Nacional de Aduanas.
 Nota: cifras sujetas a actualizaciones.

Cuadro 20

Importaciones semanales de carne bovina (toneladas)								
Semana	Año							
	2017	2018	2019	2020	2021	2022	2023*	Var sem (%)
1	2.923	2.115	1.810	1.292	48		3.629	-1,9
2	2.681	3.214	3.602	3.389	3.502	4.093	3.232	-10,9
3	3.237	3.268	3.470	3.232	2.319	3.114	4.407	36,3
4	3.862	4.550	3.795	3.900	4.985	3.144	4.694	6,5
5	3.330	4.659	5.102	5.089	4.511	5.302	4.932	5,1
6	3.276	3.932	3.026	4.282	4.423	4.439	4.420	-10,4
7	3.565	3.282	4.033	5.802	4.855	4.317	4.317	-2,3
8	3.444	3.817	3.626	4.089	4.418	4.694	4.795	11,1
9	2.621	3.821	4.981	4.929	5.009	3.432	4.319	-9,9
10	3.452	4.333	2.824	4.890	4.027	5.902	4.543	5,2
11	3.573	4.071	5.064	4.872	5.681	4.471	3.868	-14,9
12	2.790	4.233	4.116	3.762	5.489	6.089	3.940	1,9
13	2.942	4.639	4.004	4.033	6.150	4.696	3.839	-2,6
14	4.106	3.532	4.281	3.441	5.042	3.198	3.696	-3,7
15	3.113	4.935	3.920	2.225	5.384	4.988	3.863	4,5
16	3.158	4.348	3.900	2.089	6.619	4.817	4.399	13,9
17	3.252	5.659	4.430	2.090	5.647	4.848	5.928	34,8
18	2.643	4.286	3.698	1.730	6.261	6.456	3.466	-41,5
19	4.113	4.783	5.474	2.588	4.831	5.221	5.860	69,1
20	4.257	3.708	4.404	3.143	5.394	5.710	4.857	-17,1
21	4.631	4.111	3.793	1.962	3.483	6.288	6.289	29,5
22	4.515	2.205	6.167	3.674	5.963	4.464	5.584	-11,2
23	4.717	3.094	4.620	3.307	4.947	5.242	4.887	-12,5
24	4.299	3.545	5.122	3.037	5.740	2.828	5.338	9,2
25	4.409	4.305	4.377	2.967	5.523	5.811	4.411	-17,4
26	4.057	4.702	4.507	3.292	4.367	4.390	5.142	16,6
27	3.961	4.040	4.424	2.793	4.659	3.086	4.843	-5,8
28	4.035	4.088	5.181	2.947	6.384	2.902	7.350	51,8
29	3.375	4.471	4.473	2.820	5.456	3.828	5.956	-19,0
30	3.918	4.777	5.152	4.212	6.626	3.805	5.544	-6,9
31	4.523	5.641	5.278	4.397	6.834	3.996	5.620	1,4
32	4.491	4.849	4.942	4.527	5.720	3.353	7.425	32,1
33	3.501	4.822	4.160	5.228	7.694	5.265	6.048	-18,6
34	4.748	6.882	5.620	5.347	7.118	3.550	7.004	15,8
35	4.840	6.852	6.478	5.865	7.842	6.020	5.467	-21,9
36	4.204	5.113	4.702	5.644	6.431	7.927	4.376	-20,0
37	4.007	4.138	4.476	6.736	7.063	6.522	4.042	-7,6
38	2.752	2.025	1.473	3.294	5.541	3.582	1.885	-53,4
39	3.408	4.602	4.869	6.629	6.303	3.481	2.600	37,9
40	2.718	3.702	4.104	5.121	6.595	4.574	2.207	-15,1
41	3.117	2.855	5.626	5.509	6.729	3.231	2.558	15,9
42	3.722	2.695	3.863	4.463	5.122	4.172	4.209	64,5
43	3.388	3.254	2.489	6.977	6.911	4.478	4.631	10,0
44	4.007	2.877	3.698	5.613	6.549	4.425	4.018	-13,2
45	4.015	4.948	4.411	6.421	4.830	3.249	7.066	75,9
46	4.204	4.702	6.622	5.351	5.617	5.685	6.809	-3,6
47	5.053	5.469	4.565	5.951	4.603	4.762	5.434	-20,2
48	5.042	6.232	4.024	5.045	6.156	4.988	7.168	31,9
49	4.190	5.260	3.726	5.896	6.452	6.087	4.530	-36,8
50	4.630	6.429	4.409	5.816	4.853	5.675	5.897	30,2
51	6.067	5.779	4.853	6.360	6.292	6.989	6.016	2,0
52	3.939	3.260	4.198	3.763	5.340	5.616	3.889	-35,4
53	0	936	1.345	3.104	4.173	3.699		
Total	198.821	223.843	227.308	224.937	288.514	242.900	251.243	

Fuente: elaborado por Odepa con información de Aduanas

* Datos hasta el 30 de diciembre 2023

Gráfico 9. Precios mensuales de novillo vivo en países del Mercosur y Chile.
Período dic 2019 - dic 2023 (USD/Kg vivo)

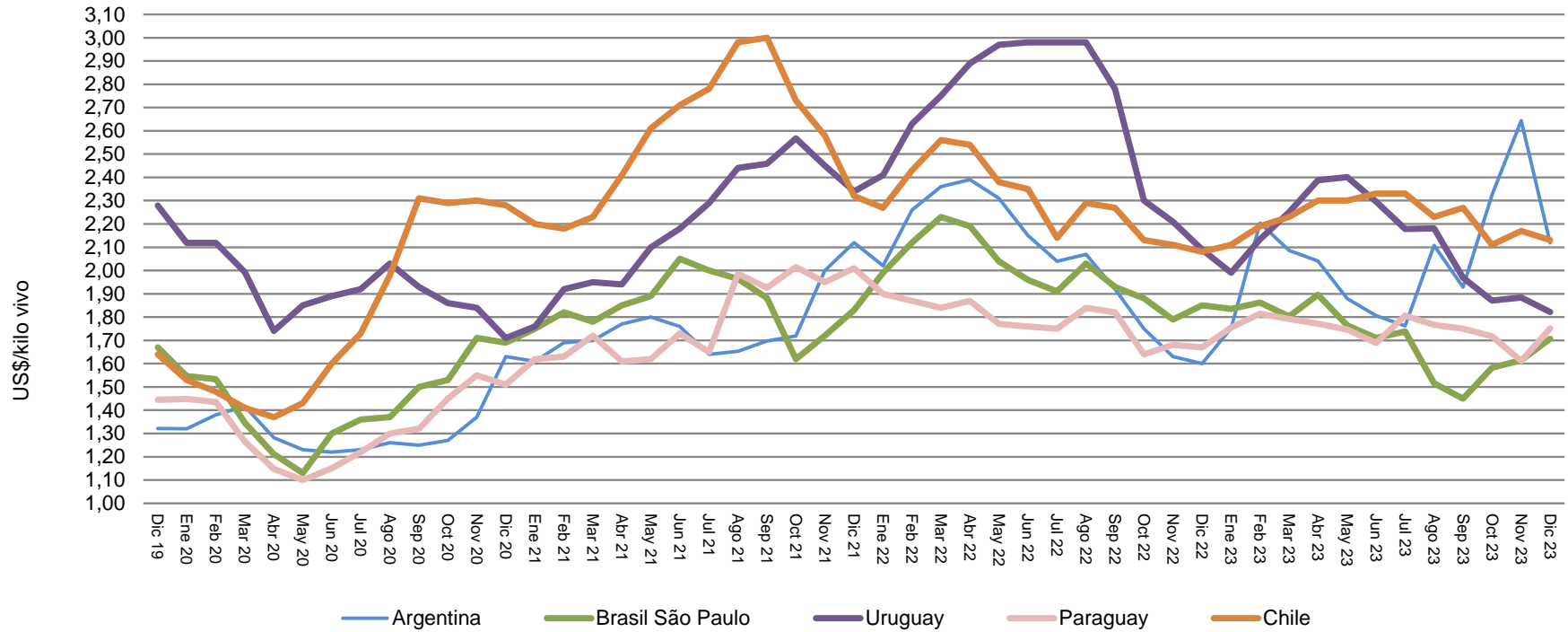

Fuente: elaborado por Odepa con información del Ministerio de Agroindustria de Argentina y AFECH A.G

Cuadro 21
Precio a consumidor promedio mensual de Huachalomo, Lomo Liso y Posta Rosada en carnicerías y supermercados de la Región Metropolitana
(\$ / kilo nominales con IVA)

Año	Mes	Huachalomo			Lomo Liso			Posta Rosada		
		Carnicería	Supermercado	Variación Car./Sup. (%)	Carnicería	Supermercado	Variación Car./Sup. (%)	Carnicería	Supermercado	Variación Car./Sup. (%)
2020		6.493	5.531	17,4	9.761	8.793	11,0	7.476	6.365	17,5
2021		7.542	6.083	24,0	11.908	9.762	22,0	8.519	6.883	23,8
2022		8.438	7.841	7,6	13.637	12.652	7,8	9.476	8.709	8,8
2021	Enero	6.916	5.711	21,1	10.652	9.162	16,3	8.000	6.350	26,0
	Febrero	6.872	5.854	17,4	10.694	9.189	16,4	8.069	6.487	24,4
	Marzo	7.141	5.805	23,0	10.981	8.870	23,8	8.081	6.618	22,1
	Abril	6.916	5.751	20,3	10.607	9.013	17,7	7.902	6.505	21,5
	Mayo	7.018	5.669	23,8	10.730	8.923	20,2	7.962	6.423	24,0
	Junio	7.201	5.591	28,8	10.874	9.047	20,2	8.074	6.533	23,6
	Julio	7.307	5.849	24,9	11.240	9.327	20,5	8.287	6.713	23,5
	Agosto	7.856	6.235	26,0	12.156	9.675	25,6	8.713	6.791	28,3
	Septiembre	8.512	6.550	30,0	13.628	10.233	33,2	9.326	7.446	25,3
	Octubre	8.493	6.594	28,8	14.034	10.821	29,7	9.271	7.367	25,8
	Noviembre	8.142	6.832	19,2	13.598	11.473	18,5	9.200	7.599	21,1
	Diciembre	8.132	6.553	24,1	13.706	11.406	20,2	9.345	7.769	20,3
2022	Enero	8.045	7.109	13,2	13.883	11.757	18,1	9.259	7.284	27,1
	Febrero	8.053	7.343	9,7	13.618	12.205	11,6	9.302	8.099	14,9
	Marzo	8.120	7.680	5,7	13.882	12.122	14,5	9.299	8.409	10,6
	Abril	8.278	7.808	6,0	13.667	11.878	15,1	9.449	8.296	13,9
	Mayo	8.220	7.320	12,3	13.674	11.790	16,0	9.371	8.472	10,6
	Junio	8.196	7.695	6,5	13.280	12.050	10,2	9.366	8.600	8,9
	Julio	8.376	8.232	1,7	13.136	13.271	-1,0	9.417	9.163	2,8
	Agosto	8.526	8.403	1,5	13.390	13.230	1,2	9.472	9.397	0,8
	Septiembre	8.923	8.248	8,2	13.801	13.896	-0,7	9.727	9.311	4,5
	Octubre	8.944	8.512	5,1	13.716	13.734	-0,1	9.727	9.303	4,6
	Noviembre	8.742	8.172	7,0	13.622	12.765	6,7	9.626	9.516	1,2
	Diciembre	8.836	7.574	16,7	13.980	13.128	6,5	9.699	8.653	12,1
2023	Enero	8.547	8.411	1,6	14.111	13.239	6,6	9.623	8.348	15,3
	Febrero	8.290	8.090	2,5	13.230	13.117	0,9	9.507	8.667	9,7
	Marzo	8.277	7.728	7,1	12.871	12.560	2,5	9.320	8.950	4,1
	Abril	8.122	7.072	14,9	12.854	12.709	1,1	9.355	9.379	-0,3
	Mayo	8.123	7.052	15,2	12.823	12.910	-0,7	9.287	9.087	2,2
	Junio	7.972	6.828	16,7	12.713	12.954	-1,9	9.276	9.615	-3,5
	Julio	8.031	8.134	-1,3	12.870	12.649	1,7	9.305	8.969	3,7
	Agosto	7.842	7.344	6,8	12.178	12.692	-4,1	9.245	9.219	0,3
	Septiembre	7.893	7.487	5,4	12.961	11.994	8,1	9.305	9.351	-0,5
	Octubre	8.030	7.523	6,7	13.059	12.562	4,0	9.269	9.545	-2,9
	Noviembre	8.162	8.056	1,3	13.480	12.061	11,8	9.559	9.070	5,4
	Diciembre	8.432	7.196	17,2	13.588	12.048	12,8	9.581	8.299	15,4
Promedio ene - dic 2022		8.438	7.841	7,6	13.637	12.652	7,8	9.476	8.709	8,8
Promedio ene - dic 2023		8.143	7.577	7,5	13.062	12.625	3,5	9.386	9.042	3,8
Variación acumulada		-3,5	-3,4		-4,2	-0,2		-1,0	3,8	
Variación mensual (%)		3,3	-10,7		0,8	-0,1		0,2	-8,5	
Variación dic 2023 /dic 2022 (%)		-4,6	-5,0		-2,8	-8,2		-1,2	-4,1	

Fuente: elaborado por Odepa con información de precios mensuales
 Para mayor información visite el link <https://reportes.odepa.gob.cl/#/noticias-mercado/precios-consumidor>

Cuadro 22
Precio a consumidor promedio mensual de Huachalomo, Lomo Liso y Posta Rosada en sector Oriente y Poniente de la Región Metropolitana
(\$ / kilo nominales con IVA)

Año	Mes	Huachalomo			Lomo Liso			Posta Rosada		
		Oriente	Poniente	Variación Pon./Ori. (%)	Oriente	Poniente	Variación Pon./Ori. (%)	Oriente	Poniente	Variación Pon./Ori. (%)
2020		6.120	5.774	-5,6	9.389	8.952	-4,7	6.872	6.621	-3,7
2021		7.008	6.531	-6,8	10.792	10.138	-6,1	7.763	7.370	-5,1
2022		8.275	7.967	-3,7	13.236	12.639	-4,5	9.232	8.849	-4,1
2021	Enero	6.420	5.978	-6,9	9.645	9.376	-2,8	6.926	6.783	-2,1
	Febrero	6.679	6.179	-7,5	10.009	9.382	-6,3	7.274	6.927	-4,8
	Marzo	6.711	6.105	-9,0	9.845	9.334	-5,2	7.327	6.909	-5,7
	Abril	6.778	6.051	-10,7	10.145	9.056	-10,7	7.362	6.935	-5,8
	Mayo	6.828	5.909	-13,5	9.892	9.043	-8,6	7.280	6.859	-5,8
	Junio	6.720	5.922	-11,9	10.061	9.442	-6,1	7.372	6.947	-5,8
	Julio	6.829	6.186	-9,4	10.326	9.681	-6,2	7.631	7.152	-6,3
	Agosto	7.239	6.861	-5,2	11.049	10.538	-4,6	7.989	7.556	-5,4
	Septiembre	7.529	7.199	-4,4	11.308	10.587	-6,4	8.494	7.946	-6,5
	Octubre	7.108	7.448	4,8	11.911	11.457	-3,8	8.286	8.031	-3,1
	Noviembre	7.538	7.418	-1,6	12.536	11.816	-5,7	8.496	8.117	-4,5
	Diciembre	7.720	7.115	-7,8	12.782	11.943	-6,6	8.721	8.282	-5,0
2022	Enero	7.800	7.372	-5,5	12.835	12.245	-4,6	8.621	7.768	-9,9
	Febrero	7.876	7.468	-5,2	13.027	12.171	-6,6	8.999	8.363	-7,1
	Marzo	8.188	7.669	-6,3	13.150	12.333	-6,2	8.994	8.681	-3,5
	Abril	8.249	7.823	-5,2	12.935	12.148	-6,1	9.016	8.607	-4,5
	Mayo	8.000	7.591	-5,1	12.777	12.311	-3,6	9.113	8.673	-4,8
	Junio	7.838	7.744	-1,2	12.592	12.284	-2,4	9.119	8.759	-4,0
	Julio	8.468	8.335	-1,6	13.143	12.401	-5,6	9.346	9.269	-0,8
	Agosto	8.432	8.274	-1,9	13.588	12.982	-4,5	9.538	9.229	-3,2
	Septiembre	8.824	8.541	-3,2	13.835	13.277	-4,0	9.561	9.299	-2,7
	Octubre	8.856	8.627	-2,6	13.921	13.424	-3,6	9.561	9.280	-2,9
	Noviembre	8.389	8.160	-2,7	13.505	13.396	-0,8	9.576	9.433	-1,5
	Diciembre	8.374	7.995	-4,5	13.519	12.701	-6,0	9.340	8.835	-5,4
2023	Enero	8.738	8.381	-4,1	13.945	13.142	-5,8	9.349	8.355	-10,6
	Febrero	8.203	8.098	-1,3	13.688	12.627	-7,7	9.117	8.699	-4,6
	Marzo	8.287	7.722	-6,8	13.144	12.086	-8,0	9.457	8.675	-8,3
	Abril	7.590	7.532	-0,8	12.959	12.162	-6,2	9.557	9.191	-3,8
	Mayo	7.967	7.269	-8,8	12.930	12.331	-4,6	9.540	8.965	-6,0
	Junio	7.885	7.285	-7,6	13.284	12.194	-8,2	9.687	9.198	-5,0
	Julio	8.105	8.036	-0,9	12.954	12.193	-5,9	9.307	9.004	-3,2
	Agosto	7.943	7.333	-7,7	12.524	11.838	-5,5	9.639	8.945	-7,2
	Septiembre	7.691	7.129	-7,3	12.852	11.983	-6,8	9.586	8.881	-7,3
	Octubre	7.994	7.553	-5,5	13.187	12.274	-6,9	9.530	8.919	-6,4
	Noviembre	7.956	8.147	2,4	12.960	12.090	-6,7	9.506	8.903	-6,3
	Diciembre	7.626	7.749	1,6	12.356	12.325	-0,3	8.829	8.565	-3,0
Promedio ene - dic 2022		8.275	7.967	-3,7	13.236	12.639	-4,5	9.232	8.849	-4,1
Promedio ene - dic 2023		7.999	7.686	-3,9	13.065	12.270	-6,1	9.425	8.858	-6,0
Variación acumulada		-3,3	-3,5		-1,3	-2,9		2,1	0,1	
Variación mensual (%)		-4,1	-4,9		-4,7	1,9		-7,1	-3,8	
Variación dic.2023 /dic.2022 (%)		-8,9	-3,1		-8,6	-3,0		-5,5	-3,1	

Fuente: elaborado por Odepa con información de precios mensuales

Para mayor información visite el link <https://reportes.odepa.gob.cl/#/noticias-mercado/precios-consumidor>

Cuadro 23
Disponibilidad aparente de carnes por habitante
Período 2001-2022
(Kilos)

Año	Bovino	Ovino	Porcino	Aves	Otras	Total
2001	22,1	0,4	17,9	29,4	0,7	70,5
2002	22,1	0,4	19,4	27,6	0,7	70,2
2003	23,1	0,3	19,1	27,7	0,6	70,8
2004	24,3	0,3	18,4	30,8	0,6	73,7
2005	25,3	0,2	19,4	30,5	0,5	75,0
2006	22,1	0,3	22,6	34,1	0,6	79,0
2007	23,9	0,3	23,6	33,3	0,5	81,0
2008	22,2	0,4	25,1	33,4	0,5	81,2
2009	22,6	0,3	24,1	32,0	0,4	79,1
2010	23,8	0,2	24,4	33,4	0,4	81,9
2011	21,7	0,3	25,6	36,7	0,5	84,7
2012	22,5	0,3	27,0	36,9	0,5	87,2
2013	24,4	0,2	26,7	37,3	0,4	89,4
2014	24,9	0,2	24,2	37,0	0,4	87,2
2015	24,3	0,2	23,6	38,9	0,5	87,5
2016	26,7	0,2	23,7	41,2	0,4	92,2
2017	26,7	0,2	24,6	41,1	0,4	93,0
2018	28,0	0,2	22,1	41,5	0,3	92,1
2019	27,7	0,2	21,4	39,1	0,2	88,5
2020	27,4	0,1	20,2	37,9	0,5	86,1
2021	31,6	0,1	23,6	38,4	0,5	94,2
2022*	24,8	0,1	20,9	37,2	0,5	83,6

Nota: otras carnes comprende equino y caprino. La estimación no considera cambios de *stock*, por lo cual las cifras de disponibilidad aparente son sólo aproximadas. Corresponden a kilos netos, con o sin hueso, salvo en el caso de la carne bovina, en que se ha efectuado la equivalencia a carne en vara.

* A partir del 2022 hubo un cambio en la metodología de estimación de la disponibilidad aparente, aplicando factores de conversión a los productos deshuesados a su símil con hueso para la carne de los principales rubros pecuarios: bovinos, cerdos y aves.

Fuente: elaborado por Odepa con información del Servicio Nacional de Aduanas e INE.