



Boletín de la papa



Octubre 2023

Boletín de la papa

Octubre 2023

Información de mercado nacional y comercio exterior hasta septiembre 2023

Javiera Pefaur Lepe

Publicación de la Oficina de Estudios y Políticas Agrarias (Odepa)
del Ministerio de Agricultura, Gobierno de Chile
www.odepa.gob.cl

Directora Nacional y representante legal
Andrea García Lizama

Se puede reproducir total o parcialmente citando la fuente



Introducción

Este boletín se publica mensualmente, con información de mercado nacional y de comercio exterior, relacionada con la papa.

Los datos utilizados en este documento, que permiten hacer los análisis del mercado, se obtienen de las siguientes fuentes:

- Servicio Nacional de Aduanas, para información de comercio exterior.
- Odepa, para precios mayoristas y minoristas, utilizando los registros de precios capturados en ferias libres, supermercados y mercados mayoristas.
- El Instituto Nacional de Estadísticas (INE), para antecedentes de superficie, rendimientos y producción regional y nacional.
- El Servicio Agrícola y Ganadero (SAG) para información de la certificación de tubérculos para semillas.
- Comentarios de Odepa.



CONTENIDO

Comentario	Descripción	Página
1	Precio de la papa en mercados mayoristas	5
2	Precio de la papa en mercados minoristas	5
3	Superficie, producción y rendimiento	5
4	Comercio exterior papa fresca y procesada	5

Cuadro	Descripción	Página
1	Precios promedio mensuales de papa en mercados mayoristas	6
2	Precios diarios de papa en los mercados mayoristas según variedad	7
3	Precios diarios de papa en los mercados mayoristas según mercado	8
4	Precios mensuales de papa en supermercados y ferias libres de la región Metropolitana	9
5	Precio semanal de papa a consumidor según región y tipo de establecimiento	10
6	Superficie, producción y rendimiento de papa a nivel nacional	11
7	Superficie regional de papa entre las regiones de Coquimbo y Los Lagos	12
8	Producción regional de papa entre las regiones de Coquimbo y Los Lagos	13
9	Rendimiento regional de papa entre las regiones de Coquimbo y Los Lagos	14
11	Exportaciones chilenas de papa fresca y procesada, por producto y país de destino	16
12	Importaciones chilenas de papa fresca y procesada, por producto y país de origen	17

Gráfico	Descripción	Página
1	Precio promedio mensual de papa en los mercados mayoristas	6
2	Precio diario de papa en los mercados mayoristas	7
3	Precio diario de papa en los mercados mayoristas según mercado	8
4	Precios mensuales de papa en supermercados, ferias libres y mercados mayoristas de la Reg. Metrop.	9
5a	Precio semanal de papa a consumidor en supermercados según región	10
5b	Precio semanal de papa a consumidor en ferias según región	10
6	Evolución de la superficie y producción de papa	11
7	Superficie regional de papa entre las regiones de Coquimbo y Los Lagos	12
8	Producción regional de papa entre las regiones de Coquimbo y Los Lagos	13
9	Rendimiento regional de papa entre las regiones de Coquimbo y Los Lagos	14
10.a	Superficie Semilla Certificada por Región	15
10.b	Superficie Semilla Certificada por Variedad	15

COMENTARIOS

1. Precios de la papa en mercados mayoristas: se mantiene el alza, con una pendiente menos pronunciada.

El precio promedio ponderado mensual de la papa en los mercados mayoristas en septiembre de 2023 fue \$29.222 el saco de 25 kilos, valor 14,2% superior respecto del mes anterior, y 250% superior respecto al mismo mes del año 2022 (cuadro 1 y gráfico 1).

En el análisis de la serie de precios diarios del saco de 25 kilos, se observa una leve alza en septiembre 2022, la cual se mantuvo hasta principios de junio 2023, donde la pendiente del alza aumentó bruscamente, pasando de \$11.457 el 1° de junio, llegando a \$18.954 el 18 de julio. Posteriormente se evidencia una segunda alza importante el 28 de agosto donde se alcanza el máximo precio observado de \$33.540. a partir de esa fecha los precios registran una disminución, terminando el mes de septiembre en \$27.692 (cuadro 2 y gráfico 2).

En los distintos terminales mayoristas monitoreados por Odepa, se observa en todas las regiones que los precios evidencian una marcada alza a mediados de agosto, y alcanzando cierta estabilidad a fin de mes, la cual se ha mantenido, y evidencia una leve tendencia a la baja durante septiembre. Destaca por sus altos precios la Agrícola del Norte de Arica, alcanzando un precio medio para septiembre de \$31.730 el saco de 25 kg, donde se comercializaron principalmente las variedades Astetix y Cardinal. Por el contrario, el mercado que presenta el precio medio más bajo es la Vega Monumental de Concepción registrando un valor promedio en septiembre de \$27.283 el saco de 25 Kg, liderando con la variedad Asterix y Patagonia (cuadro 3 y gráfico 3).

2. Precio de la papa en mercados minoristas: precios siguen al alza.

En el monitoreo de precios al consumidor que realiza Odepa en la región Metropolitana, se observó que el precio promedio mensual en septiembre 2023 en ferias alcanzó \$1.624 por kilo, equivalente a un aumento de 18,7% respecto del mes anterior, y 186% respecto del mismo mes del año 2022. En supermercados el precio promedio fue \$2.351 por kilo, lo cual representa una variación positiva de 20,9% respecto del precio del mes anterior, y de 71% respecto del mismo mes del año anterior. En el registro de los supermercados en línea, se observa un precio promedio de \$2.352, similar al precio en supermercados, reflejando un aumento de 16,2% comparado con el mes anterior, y de 74,1% a igual mes del año 2022 (cuadro 4 y gráfico 4).

En un análisis del precio a consumidor, de las últimas 19 semanas, según registros de Odepa en regiones, se observa que en ferias libres hay mayor dispersión de precios respecto de supermercados. En ferias libres los valores se encuentran en promedio entre \$600 y \$1.800 pesos el kilo. Destaca la región de Ñuble por registrar el precio medio más bajo en las últimas 19 semanas, con un valor de \$1.086 el kilo. En cambio, la Región de Arica destaca registrando el precio medio más alto, de \$1.172 el kilo. En tanto, en supermercados se observan precios promedio que varían entre \$1.400 y \$2.500 el kilo. Destaca la Región de Arica por registrar el precio medio más bajo durante el período, en alcanzando un valor de \$1.762 el kilo. Por otro lado, destaca la Región de Coquimbo por evidenciar el precio medio más alto en el mismo período, alcanzando un valor de \$1.839 el kilo (cuadro 5, gráficos 5a y 5b). En promedio, se observa que los precios de supermercado son 61% más altos que los de feria libre.

3. Superficie, producción y rendimiento: intenciones de siembra señalan mayor superficie para la temporada 2023/24.

El informe de intenciones de siembra del INE de julio 2023 señala un aumento en la superficie de 8,5% para la temporada 2023/24, en comparación a la temporada anterior, registrando una estimación de 31.452 hectáreas sembradas en el país. Para calcular la producción, se estimó un rendimiento promedio de las últimas tres temporadas, lo que resultaría en un volumen superior al de la campaña pasada, alcanzando una variación de 5% (cuadro 6 y gráfico 6), equivalente a 885 mil toneladas.

A nivel regional, la superficie se concentra en las regiones de La Araucanía y Los Lagos, para la temporada 2022/23, representando 30% y 25% de la superficie nacional respectivamente (cuadro 7 y gráfico 7). Ambas regiones evidenciaron una disminución en su superficie respecto de la temporada anterior, de -8% en el primer caso, y de -32% en el segundo caso. En cuanto a la producción, las regiones con mayor volumen fueron también Los Lagos con 264.481 toneladas (31%), La Araucanía con 253.051 (30%) y Biobío con 76.707 toneladas (9,1%) (cuadro 8 y gráfico 8), evidenciando un aumento de la producción en las regiones de La Araucanía (54%) y Biobío (113%), y una disminución en Los Lagos (-43%). Los mayores rendimientos se observan en la Región de Coquimbo (38,6ton/ha), y Los Ríos (35,8 ton/ha) (cuadro 9 y gráfico 9).

4. Semilla Certificada: disminuye superficie para producción de semilla certificada.

El SAG es la entidad oficial de ejecutar el proceso de certificación varietal de semillas para el mercado nacional, con el objetivo de garantizar la identidad y pureza varietal de las semillas, para fomentar el uso de semillas de calidad de variedades mejoradas, contribuyendo al aumento de la productividad y sustentabilidad del sector agrícola. Aquello facilita el comercio interno y externo de semillas a través de un proceso controlado.

Cada productor de semilla certificada debe cumplir con las normas de certificación de éstas, las que incluyen: registro de productores, registro de variedades aptas para certificación (R.V.A.C.), registro estaciones experimentales, y registro de plantas seleccionadoras.

Según datos del SAG, en las últimas 10 temporadas, la superficie destinada a producción de semilla certificada de papa ha aumentado 102%, ocupando para la temporada 2022/23 un área de 1.225 hectáreas. Las principales variedades producidas son Asterix, Rodeo y Rosi, con una participación de 16%; 9,7% y 9,5% respectivamente, en la superficie total en producción de semilla certificada. En la temporada 2022/23, destaca la Región de Los Lagos como la principal región de producción de semilla certificada, concentrando 89% del total de la superficie nacional registrada para la producción de semilla certificada (gráficos 10.a y 10.b).

5. Comercio exterior papa fresca y procesada: aumenta el valor de las exportaciones e importaciones.

En el período enero-septiembre de 2023 las exportaciones sumaron 2.013 toneladas equivalente a USD 2,37 millones FOB, lo que representa un aumento de 1,6% en volumen y de 14,2% en valor, respecto del mismo período del año anterior. Los principales productos exportados fueron la papa preparada sin congelar, concentrando 37% del valor total exportado (enviada principalmente a Uruguay), le sigue la papa semilla, representando 32% del total exportado (enviada a Brasil y Guatemala), y la papa para consumo fresco, representando 28% del valor total exportado (enviada a Brasil y Uruguay) (cuadro 11).

Las importaciones durante el período enero-septiembre 2023 sumaron 101.189 toneladas por un valor de USD 162,8 millones CIF, lo que representa una disminución de -2,6% en volumen y un aumento de 35% en valor, en comparación con el mismo período del año anterior. La papa preparada congelada (bastones y duquesas) es el principal producto importado, representando 87% del total de las importaciones de papa durante el período de análisis. Esta categoría fue la que, además, presentó el mayor aumento en valor en el período de análisis, equivalente a 46,8% comparado con el mismo período del año anterior (cuadro 12).

IMPORTANTE

Recuerde que está vigente la resolución del SAG n°3276 de 2016, en la cual se informa sobre el **área libre de plagas cuarentenarias de la papa**, la cual comprende la provincia de Arauco en la Región del Biobío, y el territorio insular y continental de las regiones de La Araucanía, de Los Ríos, de Los Lagos, de Aysén, y de Magallanes, y además actualiza las disposiciones relativas para evitar la diseminación de estas plagas cuarentenarias hacia esta área, como por ejemplo la obligatoriedad de inscribirse en la **Nómina de Comerciantes del Programa Nacional de Sanidad de la Papa del SAG**, para autorizar la comercialización de papas procedentes del área libre, y los predios productores del área. Para mayor información, revise la resolución en el siguiente enlace: www.leychile.cl/Navegar?idNorma=1092497.

Cuadro 1
Precio promedio mensual de papa en mercados mayoristas
(\$ nominales con IVA / 25 kilos)

Mes	Año			Variación (%)	
	2021	2022	2023	Mensual	Anual
Enero	9.813	9.081	11.733	-3,7	29,2
Febrero	6.909	8.106	11.676	-0,5	44,1
Marzo	6.695	8.056	11.469	-1,8	42,4
Abril	6.725	7.906	11.338	-1,1	43,4
Mayo	6.445	7.888	11.622	2,5	47,3
Junio	6.784	7.757	13.609	17,1	75,4
Julio	7.746	8.879	18.326	34,7	106,4
Agosto	8.269	8.343	25.593	39,7	206,7
Septiembre	9.442	8.338	29.222	14,2	250,5
Octubre	10.833	9.672			
Noviembre	10.885	11.646			
Diciembre	9.738	12.186			
Promedio anual	8.357	8.988	16.065		78,7
Promedio ene-sep	7.648	8.261	16.065		94,5

Fuente: Odepa.

Precio promedio ponderado por volumen de todas las variedades, calidades y unidades de comercialización. Considera los siguientes mercados: Terminal Agrícola del Norte S.A. de Arica, Terminal Agropecuario La Palmera de Coquimbo, Feria Mayorista La Calera de Valparaíso (Femacal), Central Lo Valledor, Vega Central, Macroferia Regional de Talca, Terminal Hortofrutícola de Chillán, Vega Monumental de Concepción, Vega Modelo de Temuco, y Feria Lagunitas de Puerto Montt.

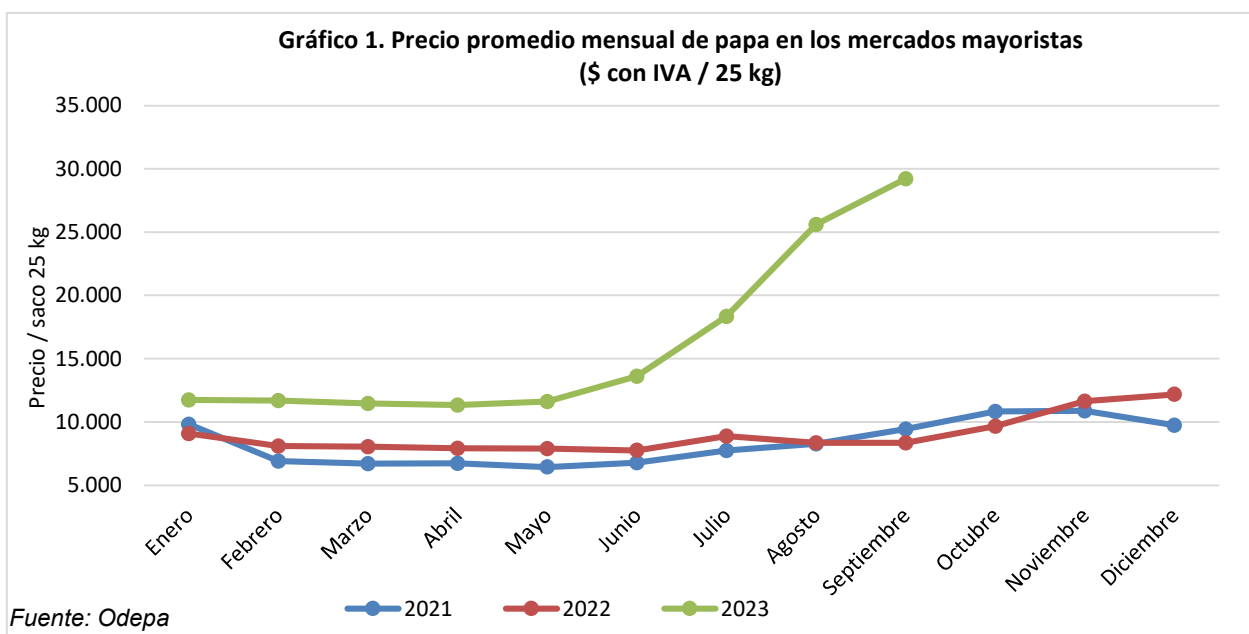

Cuadro 2
Precios diarios de papa en los mercados mayoristas según variedad
(\$ nominales con IVA / 25 kilos)

Fecha	Asterix	Rosara	Rosi	Rodeo	Cardinal	Patagonia	Red Lady	Yagana	Spunta	Promedio Nacional
01/08/2023	19.132	19.136	17.032	18.883	19.500	17.500				18.750
02/08/2023	19.321	16.097	19.478	20.927	18.500	17.467		18.000		19.289
03/08/2023	21.015	18.192	18.674	20.978	20.114	16.568		17.000		19.754
04/08/2023	19.885	17.172	18.382	19.425	19.842	18.103				19.194
07/08/2023	21.087	18.168	19.669	20.471	21.500	18.466	19.684			20.384
08/08/2023	21.237	19.607	20.233	21.310	23.824	18.455				20.933
09/08/2023	21.505	18.523	19.692	21.234	23.428	18.000				21.397
10/08/2023	21.148	19.849		20.354	22.896					20.893
11/08/2023	21.069	20.461	19.816	20.829	23.320	21.211		21.000		20.946
14/08/2023	22.222	21.954		20.792		19.500	21.677			21.628
16/08/2023	23.894	22.192	23.786	23.065	24.334					23.549
17/08/2023	23.825	23.991	23.640	24.120	24.720	23.562				23.883
18/08/2023	26.533	26.556	25.735	27.236	25.396	22.000				26.139
21/08/2023	34.133	30.653	32.000	30.566	35.611	33.143				32.510
22/08/2023	34.621	35.000	32.000	31.409	32.915	33.053	32.471			33.331
23/08/2023	34.419	30.000	32.000	33.177	33.000	33.889	32.000			33.329
24/08/2023	34.429	34.516	31.766	33.703	34.856	32.667	32.000			33.575
25/08/2023	34.968	35.000	30.889	33.493	31.500	30.857	33.000			33.590
28/08/2023	34.434	34.545	33.000	33.135		33.000	33.000			33.538
29/08/2023	33.421	33.500	30.560	31.877	32.167	31.000		29.167		32.140
30/08/2023	32.827	33.435	30.941	31.847	30.500	31.129	31.000			31.650
31/08/2023	33.001	33.238	31.053	31.123	31.000	30.429	29.000			31.589
01/09/2023	31.922	32.516	29.716	30.945	30.108	28.712	28.000	29.120		30.750
04/09/2023	33.006	31.675	30.706	31.000	29.500	28.000	28.000	30.000		30.856
05/09/2023	31.419	29.618	29.015	32.139	29.500	30.357	28.000	30.000	30.000	30.542
06/09/2023	32.167	28.612	29.423	30.575	29.500	28.000	30.000			30.649
07/09/2023	30.940	29.600	29.767	30.207	29.500	31.627	30.000			30.472
08/09/2023	32.007	29.536	29.166	31.020	28.500	31.087	29.000			30.517
11/09/2023	29.782	30.621	28.150	28.000	28.500	26.500	27.591			28.262
12/09/2023	29.156	27.523	27.523	27.407	29.500	27.720	27.481			28.166
13/09/2023	30.058	27.418	28.379	29.069	29.500	24.000	28.000			29.393
14/09/2023	27.208	29.556	28.629	29.222	29.815	27.944		29.000	28.000	28.244
15/09/2023	29.051	29.571	26.955	27.829	29.500	27.214				28.506
20/09/2023	30.450	29.435	27.260	27.839	32.000	27.591				28.873
21/09/2023	28.757	28.182	27.871	26.886	29.504	28.000				28.625
22/09/2023	28.390	29.571	27.624	27.682	29.718	28.000				28.335
25/09/2023	28.206	28.500	27.594	28.953	29.500			28.000		28.423
26/09/2023	27.861	28.500	27.116	27.736	29.500	26.653				27.693
27/09/2023	27.929	29.500	27.000	28.107	30.286	27.000				28.168

Fuente: Odepa.

Precio promedio ponderado por volumen de todas las calidades y unidades de comercialización. Considera los siguientes mercados: Terminal Agrícola del Norte S.A. de Arica, Terminal Agropecuario La Palmera de Coquimbo, Feria Mayorista La Calera de Valparaíso (Femacal), Central Lo Valledor, Vega Central, Macroferia Regional de Talca, Terminal Hortofrutícola de Chillán, Vega Monumental de Concepción, Vega Modelo de Temuco, y Feria Lagunitas de Puerto Montt.

Gráfico 2. Precio diario de papa en los mercados mayoristas (en \$/25 kilos con IVA)

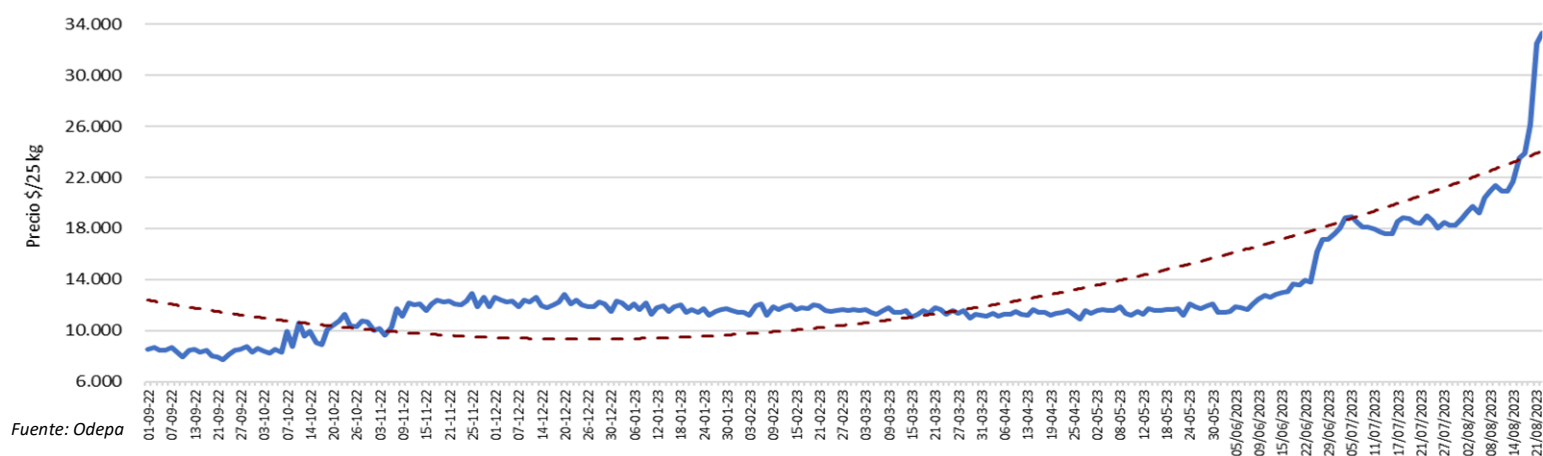

Fuente: Odepa

Cuadro 3
Precios diarios de papa en los mercados mayoristas según mercado
 (\$ nominales con IVA / 25 kilos)

Fecha	Agrícola del Norte de Arica	Terminal La Palmera de La Serena	Femacal de La Calera	Mercado Lo Valledor de Santiago	Vega Central Mapocho de Santiago	Macroferia Regional de Talca	Terminal Hortofrutícola Agro Chillán	Vega Monumental Concepción	Vega Modelo de Temuco	Feria Lagunitas de Puerto Montt	Promedio ponderado
01/08/2023	22.400	19.500	16.875	18.759	18.902	18.000	16.933	18.000	18.000	17.500	18.750
02/08/2023	20.444	18.500	16.333	20.041	18.555	17.611	17.171	17.500		17.467	19.289
03/08/2023		19.500	18.750	20.793	20.603	17.500	19.000		18.100	17.500	19.754
04/08/2023		19.500	18.128	19.520	19.952	17.500	17.000	20.300	18.263	18.500	19.194
07/08/2023	23.000	19.500	18.467	20.683		19.500	18.200		17.351	18.467	20.384
08/08/2023		23.125	19.621	21.331	20.289	19.000	17.800	18.500		19.000	20.933
09/08/2023	24.233	23.750	18.777	21.320	21.361	18.500	19.000	22.500	17.067	19.467	21.397
10/08/2023	21.500	24.500	21.235	20.886	20.962	18.500	19.400		20.187	19.600	20.893
11/08/2023		23.750	20.500	20.831	20.726	21.000	20.800	19.500	22.000	19.500	20.946
14/08/2023	24.432	21.750	21.546	21.434	20.915	22.000	21.429		20.674	19.500	21.628
16/08/2023	23.483	24.500	20.585	23.721	23.682	24.500	20.385	19.625	20.857	20.000	23.549
17/08/2023	25.400	24.250	25.533	24.115	22.962	24.556	23.000	23.250	20.272	20.000	23.883
18/08/2023	21.500	24.750	26.556	27.831	28.152	28.000	20.200	25.000	21.688	20.500	26.139
21/08/2023	32.833	32.357	31.524	33.154	29.500	33.048			26.893	29.000	32.510
22/08/2023			35.000	33.414	34.712	33.143	30.000	35.500	27.778	30.000	33.331
23/08/2023	33.000		35.000	33.483	35.405	32.692			30.000	30.000	33.329
24/08/2023	34.750		34.516	33.309	36.093	34.200	33.500		30.000	30.000	33.575
25/08/2023		31.500	34.660	33.619	35.159	35.000	34.200	34.500	30.000	30.000	33.590
28/08/2023			34.585	33.703	34.500	33.000	32.000		32.462	30.000	33.538
29/08/2023	36.500	30.500	33.500	31.817	34.157	30.857	32.429	31.000	33.125	30.000	32.140
30/08/2023		30.500	33.286	31.591	33.434	31.548	32.556	30.000	32.000		31.650
31/08/2023	29.929		33.135	31.737	33.140	31.000	32.000	30.000	31.255	30.000	31.589
01/09/2023		30.145	32.681	30.759	32.935	30.000	31.313	30.000	31.373	30.000	30.750
04/09/2023		29.500	31.000	31.183		30.500	34.000		30.000	30.000	30.856
05/09/2023		29.500	31.897	29.881	33.402	33.500	32.500	30.500	30.000	29.000	30.542
06/09/2023		29.500	31.297	30.496	32.728	30.500	33.818		30.000		30.649
07/09/2023		29.500	29.739	30.395	32.383	33.000	34.000	29.500	29.273	30.000	30.472
08/09/2023		28.500	29.536	30.547	32.131	33.000	32.000	30.500	28.818	29.000	30.517
11/09/2023		28.500	30.400	28.452		26.500	30.667		29.000	29.067	28.262
12/09/2023		29.500	30.458	27.982	30.692	26.800		24.363	29.375	30.000	28.166
13/09/2023	32.400	29.500	30.681	29.397	30.339	28.000	27.000	24.000	29.077	30.000	29.393
14/09/2023		29.500	29.530	27.961	31.390	28.000	27.385	24.919	28.834	30.000	28.244
15/09/2023		29.500	29.571	28.432	31.759	26.500	26.846	27.395	29.059	30.000	28.506
20/09/2023	32.291		29.687	28.137	32.745	27.000	25.973	25.000	30.000	29.533	28.873
21/09/2023		29.500	29.324	28.760	31.776	27.000	26.333	27.500	30.000	29.000	28.625
22/09/2023		29.500	29.571	28.081	30.936	27.000	28.000	28.000	30.000	28.000	28.335
25/09/2023	30.500	29.500	28.667	27.866		29.393	26.846		29.111	28.000	28.423
26/09/2023		29.500	28.680	27.549	28.181	27.032	26.111	27.000	29.286	28.000	27.693
27/09/2023		30.500	29.320	27.886	30.776	27.032		26.000		27.000	28.168

Fuente: Odepa.

Precio promedio ponderado por volúmen de todas las variedades, calidades y unidades de comercialización.

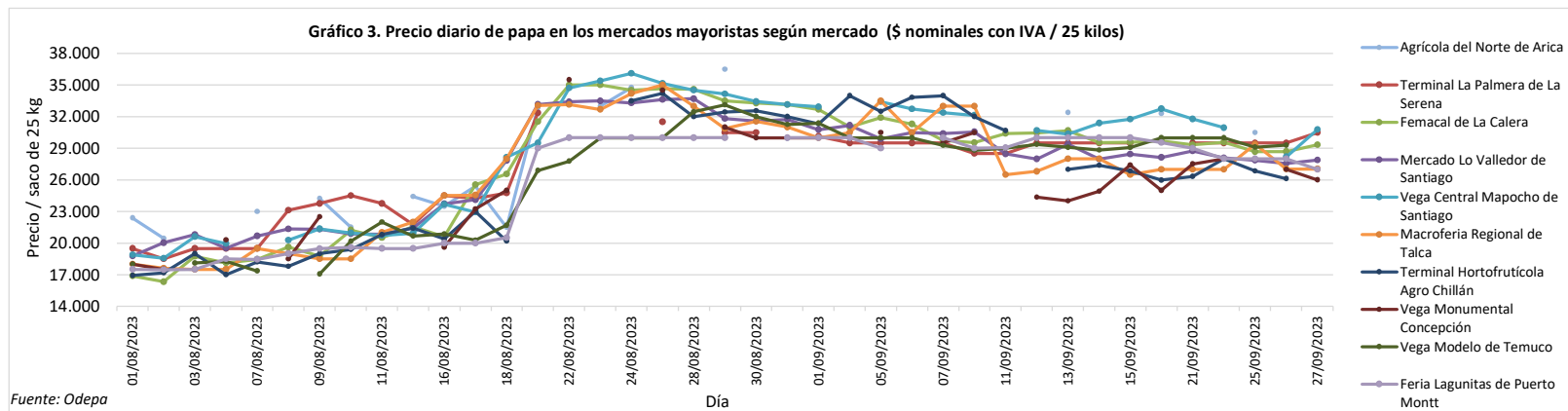

Cuadro 4
Precio promedio mensual papa consumidor en supermercados, supermercados en línea, y ferias libres de la Región Metropolitana
 (\$ / kilo nominales con IVA)

Mes	Ferias libres					Supermercados					Supermercados en Línea				
	Año			Variación (%)		Año			Variación (%)		Año			Variación (%)	
	2021	2022	2023	Mensual	Anual	2021	2022	2023	Mensual	Anual	2021	2022	2023	Mensual	Anual
Enero	688	586	746	7,0	27,2	1.287	1.272	1.383	3,4	8,7	1.280	1.285	1.402	1,9	9,1
Febrero	597	623	725	-2,8	16,3	1.289	1.228	1.418	2,5	15,5	1.318	1.266	1.456	3,9	15,0
Marzo	546	601	722	-0,4	20,1	1.287	1.301	1.486	4,8	14,2	1.309	1.262	1.543	6,0	22,3
Abril	529	587	733	1,6	24,8	1.289	1.327	1.491	0,4	12,3	1.221	1.294	1.557	0,9	20,3
Mayo	517	725	725	-1,1	0,0	1.254	1.350	1.444	-3,2	7,0	1.270	1.263	1.556	-0,1	23,2
Junio	512	587	803	10,8	36,9	1.222	1.382	1.472	2,0	6,5	1.299	1.293	1.570	0,9	21,5
Julio	554	580	1.025	27,5	76,8	1.241	1.383	1.638	11,2	18,4	1.234	1.290	1.732	10,3	34,2
Agosto	580	565	1.368	33,5	142,1	1.240	1.353	1.944	18,7	43,7	1.275	1.298	2.024	16,9	55,9
Septiembre	597	567	1.624	18,7	186,4	1.236	1.375	2.351	20,9	71,0	1.215	1.351	2.352	16,2	74,1
Octubre	633	602				1.256	1.347				1.515	1.341			
Noviembre	622	674				1.279	1.346				1.263	1.375			
Diciembre	647	697				1.267	1.337				1.270	1.376			
Promedio año	585	616	941		52,8	1.262	1.333	1.625		21,9	1.289	1.308	1.688		29,1
Promedio ene-sep	569	602	941		56,3	1.261	1.330	1.625		22,2	1.269	1.289	1.688		30,9

Fuente: Odepa. Precio promedio mensual de la primera calidad de todas las variedades.

Gráfico 4. Precio promedio mensual de papa en supermercados, supermercado en línea, ferias libres y mercados mayoristas de la Región Metropolitana

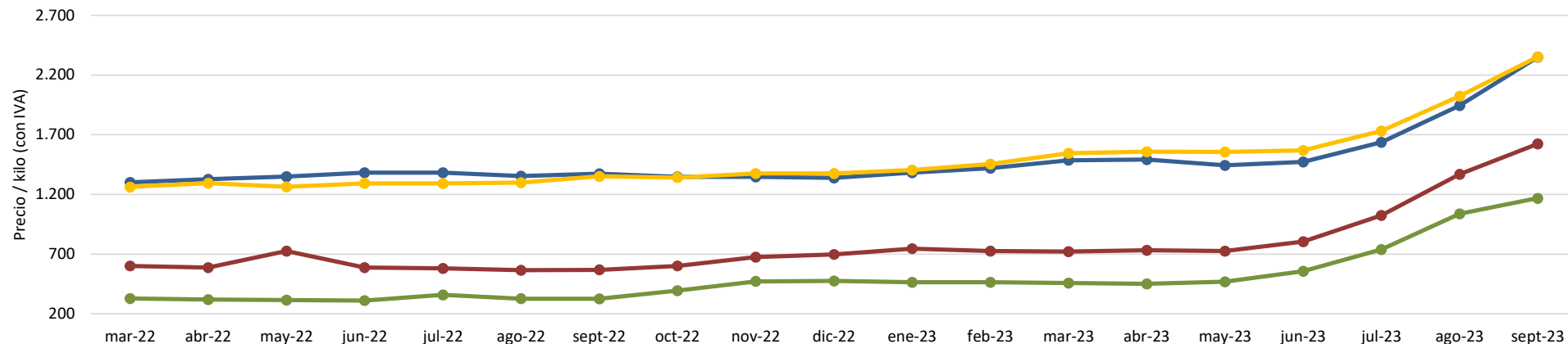

Cuadro 5
Precio semanal de papa a consumidor según región y tipo de establecimiento
 (\$ / kilo nominales con IVA)

N° Semana	fecha inicio semana	FERIA LIBRE										SUPERMERCADO									
		Arica y Parinacota	Coquimbo	Valparaíso	RM	Maule	Ñuble	Biobío	La Araucanía	Los Lagos	Arica y Parinacota	Coquimbo	Valparaíso	RM	Maule	Ñuble	Biobío	La Araucanía	Los Lagos		
21	22-05-23	748	696	591	713	679	717	618	750	850	1.521	1.533	1.488	1.489	1.471	1.523	1.509	1.412	1.517		
22	29-05-23	735	723	568	718	780	725	572	750	875	1.533	1.535	1.480	1.498	1.493	1.472	1.570	1.459	1.481		
23	05-06-23	775	719	629	708	790	660	600	778	920	1.478	1.533	1.470	1.499	1.418	1.543	1.495	1.459	1.513		
24	12-06-23	775	731	642	724	750	725	612	750	900	1.533	1.530	1.482	1.499	1.488	1.530	1.390	1.480	1.525		
25	19-06-23	805	789	688	742	800	725	571	767	900	1.523	1.544	1.492	1.446	1.507	1.501	1.390	1.475	1.519		
26	26-06-23	875	950	900	959	866	800	703	845	890	1.310	1.535	1.510	1.472	1.426	1.590	1.395	1.524	1.532		
27	03-07-23	1.063	939	918	992	1.054	750	788	967	967	1.521	1.553	1.462	1.523	1.490	1.517	1.540	1.484	1.548		
28	10-07-23	1.042	988	918	1.027	1.000	1.000	975	960	1.000	1.590	1.598	1.618	1.609	1.458	1.553	1.720	1.619	1.588		
29	17-07-23	1.125	1.008	917	1.043	989	825	1.000	906	967	1.680	1.737	1.656	1.661	1.734	1.593	1.699	1.653	1.553		
30	24-07-23	1.070	1.017	918	1.002	950	1.000	1.000	950	933	1.650	1.772	1.679	1.684	1.731	1.775	1.736	1.667	1.530		
31	31-07-23	1.165	981	900	1.010	969	900	1.000	933	963	1.713	1.777	1.729	1.714	1.756	1.758	1.711	1.778	1.789		
32	07-08-23	1.250	1.104	1.111	1.106	1.022	1.000	1.000	946	983	1.590	1.793	1.753	1.760	1.690	1.776	1.802	1.762	1.746		
33	14-08-23	1.283	1.244	1.186	1.189	1.125	1.100	1.069	983	1.000	1.856	1.819	1.820	1.816	1.830	1.868	1.924	1.804	1.720		
34	21-08-23	1.570	1.567	1.750	1.725	1.442	1.500	1.917	1.557	1.083	1.946	1.993	2.103	2.016	1.987	1.877	2.034	2.012	1.964		
35	28-08-23	1.550	1.625	1.664	1.678	1.852	1.817	1.850	1.610	1.500	2.359	2.259	2.349	2.359	2.295	2.194	2.269	2.227	2.305		
36	04-09-23	1.600	1.543	1.600	1.630	1.815	1.600	1.813	1.717	1.575	2.315	2.344	2.353	2.363	2.363	2.233	2.328	2.313	2.337		
37	11-09-23	1.638	1.485	1.621	1.579	1.794	1.650	1.588	1.714	1.517	2.232	2.348	2.359	2.368	2.379	2.335	2.314	2.282	2.373		
38	18-09-23	1.600	1.533	1.600	1.642	1.588	1.600	1.713	1.700	1.550		2.370	2.357	1.996	2.390	2.357	2.373	2.206	2.357		
39	25-09-23	1.600	1.438	1.600	1.643	1.594	1.550	1.800	1.680	1.583	2.369	2.363	2.369	2.353	2.470	2.312	2.579	2.300	2.357		

Fuente: Odepa. Precio promedio de la primera calidad de todas las variedades.

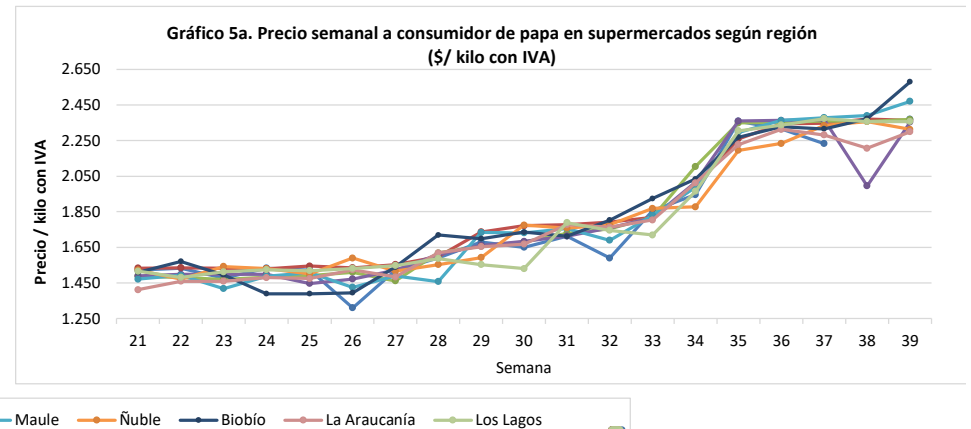
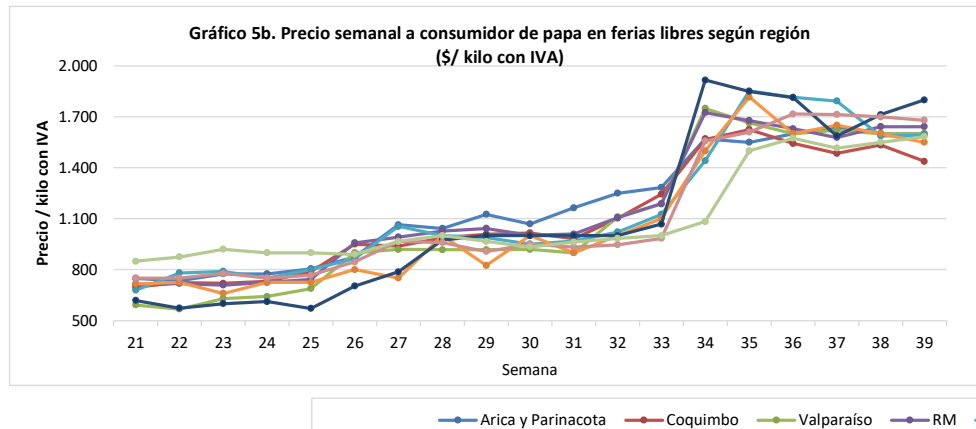

Fuente: Odepa. Se considera el precio promedio de la primera calidad de distintas variedades.

Cuadro 6
Superficie, producción y rendimiento de papa a nivel nacional

Año agrícola	Superficie (ha)	Producción (ton)	Rendimiento (ton/ha)
2003/04	59.560	1.144.170	19,2
2004/05	55.620	1.115.736	20,1
2005/06	63.200	1.391.378	22,0
2006/07	54.145	834.860	15,4
2007/08	55.976	965.940	17,3
2008/09	45.078	924.548	20,5
2009/10	50.771	1.081.349	21,3
2010/11	53.653	1.676.444	31,3
2011/12	41.534	1.093.452	26,3
2012/13	49.576	1.159.022	23,4
2013/14	48.965	1.061.325	21,7
2014/15	50.526	960.502	19,0
2015/16	53.485	1.166.025	21,8
2016/17	54.082	1.426.479	26,4
2017/18	41.268	1.183.357	28,7
2018/19	41.811	1.162.568	27,8
2019/20	44.145	1.288.154	29,2
2020/21	36.329	994.508	27,4
2021/22	36.573	1.024.511	28,0
2022/23	28.986	843.119	29,1
2023/24*	31.452	885.636	28,2

Fuente: elaborado por Odepa con información del INE.

*: Superficie corresponde a informe Intenciones de Siembra a julio 2023. La producción se estimó calculando el promedio del rendimiento de las últimas tres temporadas.

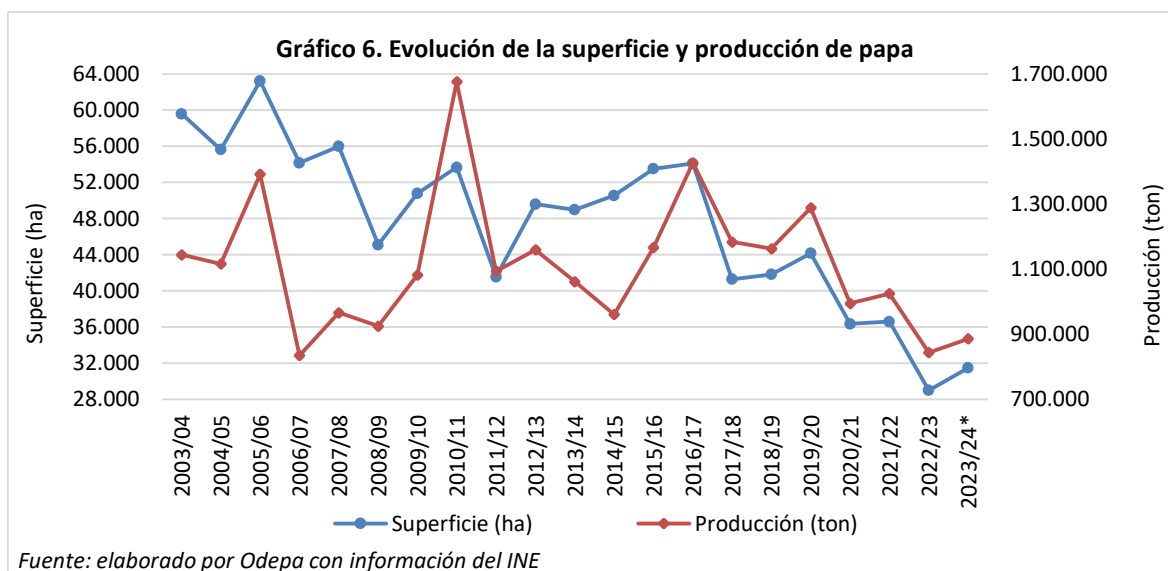

Cuadro 7
Superficie regional de papa entre las regiones de Coquimbo y Los Lagos
(hectáreas)

Año agrícola	Región de Coquimbo	Región de Valparaíso	Región Metropolitana	Región de O'Higgins	Región del Maule	Región de Ñuble*	Región del Bío Bío	Región de La Araucanía	Región de Los Ríos	Región de Los Lagos	Resto del país**
2006/07	3.237	2.189	5.237	1.711	3.369	-	8.441	14.059	3.971	11.229	704
2007/08	3.520	2.040	5.610	1.570	3.430	-	8.100	14.800	4.240	11.960	706
2008/09	2.996	606	2.760	259	2.183	-	7.025	13.473	4.567	10.522	687
2009/10	3.421	447	3.493	1.981	4.589	-	8.958	16.756	3.767	6.672	687
2010/11	3.208	1.493	3.750	887	4.584	-	9.385	17.757	3.839	8.063	687
2011/12	1.865	1.421	3.607	1.681	2.080	-	5.998	10.383	3.393	10.419	687
2012/13	2.546	1.103	5.104	942	3.017	-	8.372	14.459	3.334	10.012	687
2013/14	2.197	1.480	3.299	1.394	3.557	-	8.532	13.054	4.007	10.758	687
2014/15	1.875	1.451	4.940	2.048	3.594	-	8.685	16.788	3.491	6.967	687
2015/16	2.244	776	4.449	2.251	5.243	-	8.946	14.976	3.369	10.544	687
2016/17	2.193	1.721	5.339	1.195	4.168	-	9.892	13.886	3.979	11.022	687
2017/18	2.137	625	3.197	725	3.920	3.015	4.409	12.486	2.935	7.132	687
2018/19	1.934	854	3.432	1.679	4.602	2.503	4.266	10.501	2.666	8.687	687
2019/20	1.633	513	3.599	826	5.389	2.341	4.463	11.578	2.514	10.602	687
2020/21	1.825	608	1.254	1.041	3.315	2.369	4.379	9.061	3.047	8.743	687
2021/22	1.112	579	2.208	1.053	2.769	1.977	3.117	9.648	2.800	10.623	687
2022/23	1.957	331	1.486	954	1.708	1.234	2.609	8.833	2.009	7.178	687

Fuente: elaborado por Odepa con información del INE.

*: A partir de septiembre de 2018 se desagregan los resultados de la Región del Biobío, en la nueva Región de Ñuble y la Región del Biobío.

** : Resto país corresponde a cifras del VII Censo Nacional Agropecuario y Forestal (2006/2007).

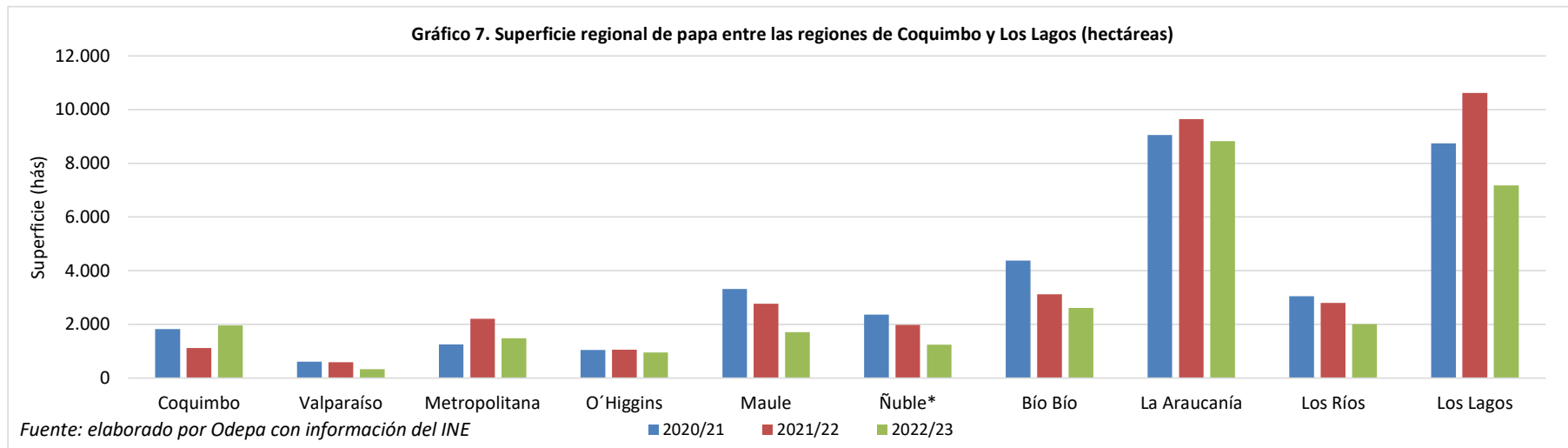

Cuadro 8
Producción regional de papa entre las regiones de Coquimbo y Los Lagos
(toneladas)

Año agrícola	Región de Coquimbo	Región de Valparaíso	Región Metropolitana	Región de O'Higgins	Región de Maule	Región de Ñuble*	Región del Bío Bío	Región de La Araucanía	Región de Los Ríos	Región de Los Lagos	Resto del país**
2006/07	56.406	20.415	87.052	22.727	44.973	-	97.716	212.545	72.423	213.984	6.620
2007/08	66.880	27.744	86.001	26.690	58.550	-	135.270	220.224	86.623	251.519	6.438
2008/09	51.591	8.351	53.082	3.753	31.916	-	109.801	265.553	121.619	272.625	6.259
2009/10	78.466	11.764	86.175	38.358	57.456	-	165.633	315.519	124.688	197.024	6.266
2010/11	75.516	31.084	79.125	15.806	111.620	-	255.835	615.990	142.120	343.081	6.266
2011/12	41.067	16.000	88.299	25.652	34.486	-	101.006	272.035	122.928	385.711	6.266
2012/13	51.863	16.392	112.644	19.220	69.068	-	152.632	314.582	76.035	340.220	6.366
2013/14	47.236	18.071	77.889	17.620	45.494	-	131.819	272.045	100.736	344.148	6.265
2014/15	43.406	21.881	112.928	33.403	59.085	-	137.049	305.710	62.140	178.634	6.265
2015/16	54.372	13.821	76.523	30.906	88.712	-	132.490	338.757	74.118	350.061	6.265
2016/17	54.518	23.887	90.763	18.427	92.238	-	170.637	369.923	126.095	473.726	6.265
2017/18	60.646	10.163	60.586	10.505	73.415	62.576	76.335	396.541	142.018	284.306	6.265
2018/19	57.868	14.751	79.162	18.393	114.913	70.799	48.416	259.522	113.195	379.285	6.265
2019/20	44.507	2.773	76.896	10.484	134.542	49.827	32.644	349.145	118.619	462.451	6.265
2020/21	53.924	10.978	27.533	15.777	60.046	32.787	50.630	209.526	149.236	377.806	6.265
2021/22	41.327	6.400	51.776	15.042	57.294	32.216	36.033	164.426	147.053	466.679	6.265
2022/23	75.469	3.600	37.875	14.202	20.458	19.066	76.707	253.051	71.945	264.481	6.265

Fuente: elaborado por Odepa con información del INE.

*: A partir de septiembre de 2018 se desagregan los resultados de la Región del Biobío, en la nueva Región de Ñuble y la Región del Biobío.

** : Resto país corresponde a cifras del VII Censo Nacional Agropecuario y Forestal (2006/2007).

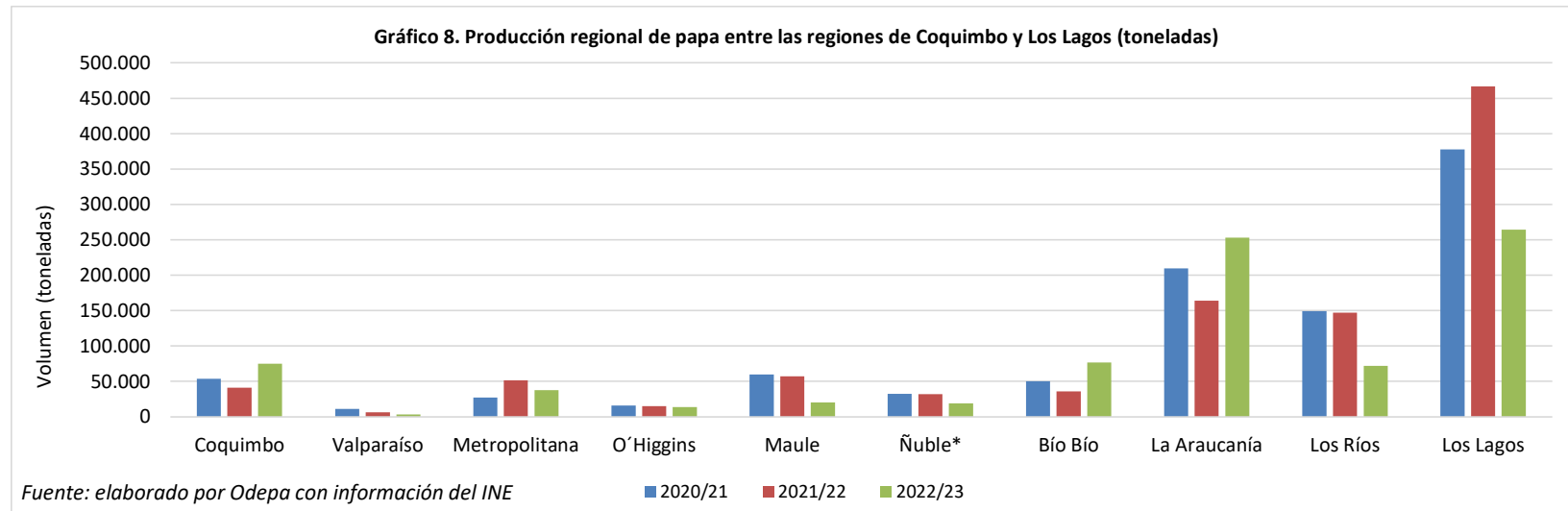

Cuadro 9
Rendimiento regional de papa entre las regiones de Coquimbo y Los Lagos
(ton/ha)

Año agrícola	Región de Coquimbo	Región de Valparaíso	Región Metropolitana	Región de O'Higgins	Región de Maule	Región de Ñuble*	Región del Bío Bío	Región de La Araucanía	Región de Los Ríos	Región de Los Lagos	Resto del país**
2006/07	17,4	9,3	16,6	13,3	13,4	-	11,6	15,1	18,2	19,1	9,1
2007/08	19,0	13,6	15,3	17,0	17,1	-	16,7	14,9	20,4	21,0	9,1
2008/09	17,2	13,8	19,2	14,5	14,6	-	15,6	19,7	26,6	25,9	9,1
2009/10	22,9	26,3	24,7	19,4	12,5	-	18,5	18,8	33,1	29,5	9,1
2010/11	23,5	20,5	21,1	17,8	24,4	-	27,3	34,7	37,0	42,6	9,1
2011/12	22,0	11,3	24,5	15,3	16,6	-	16,8	26,2	36,2	37,0	9,3
2012/13	20,4	14,9	22,1	20,4	22,9	-	18,2	21,8	22,8	34,0	9,1
2013/14	21,5	12,2	23,6	12,6	12,8	-	15,5	20,8	25,1	32,0	9,1
2014/15	23,2	15,1	22,9	16,3	16,4	-	15,8	18,2	17,8	25,6	9,1
2015/16	24,2	17,8	17,2	13,7	16,9	-	14,8	22,6	22,0	33,2	9,1
2016/17	24,9	13,9	17,0	15,4	22,1	-	17,3	26,6	31,7	43,0	9,1
2017/18	28,4	16,3	19,0	14,5	18,7	20,8	17,3	31,8	48,4	39,9	9,1
2018/19	29,9	17,3	23,1	11,0	25,0	28,3	11,3	24,7	42,5	43,7	9,1
2019/20	27,3	5,4	21,4	12,7	25,0	21,3	7,3	30,2	47,2	43,6	9,1
2020/21	29,5	18,1	22,0	15,2	18,1	13,8	11,6	23,1	49,0	43,2	9,1
2021/22	37,2	11,1	23,4	14,3	20,7	16,3	11,6	17,0	52,5	43,9	9,1
2022/23	38,6	10,9	25,5	14,9	12,0	15,5	29,4	28,7	35,8	36,9	9,1

Fuente: elaborado por Odepa con información del INE.

*: A partir de septiembre de 2018 se desagregan los resultados de la Región del Biobío, en la nueva Región de Ñuble y la Región del Biobío.

** : Resto país corresponde a cifras del VII Censo Nacional Agropecuario y Forestal (2006/2007).

Valor en rojo: Imputación de datos por medio de arrastre temporada 2020/2021.



Gráfico 10.a. Superficie Semilla Certificada por Variedad, por temporada



■ Otras	132	136	197	260	234	336	303	385	403	434
■ Patagonia Inia	3	1	5	26	17	25	73	107	71	43
■ Esmeé	0	0	0	0	0	1	8	11	28	46
■ FL - 1867	173	140	144	133	145	120	114	76	63	47
■ Cardinal	45	42	51	62	53	60	51	55	63	55
■ Red Lady	0	0	1	4	0	2	18	38	55	61
■ Atlantic	116	64	80	48	76	80	83	87	136	110
■ Rosi	0	0	0	0	0	0	90	96	99	117
■ Rodeo	42	81	69	55	90	102	123	163	192	118
■ Asterix	96	63	100	44	184	175	156	186	197	193
● Total	607	527	648	632	799	902	1.017	1.204	1.307	1.225

Fuente: SAG, junio 2023

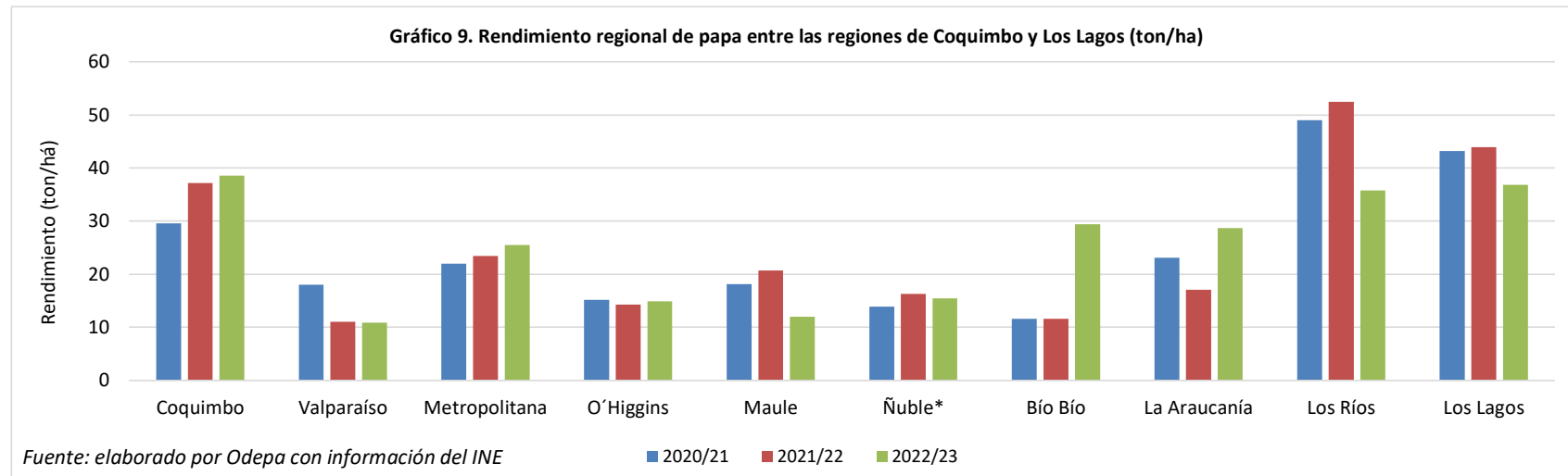
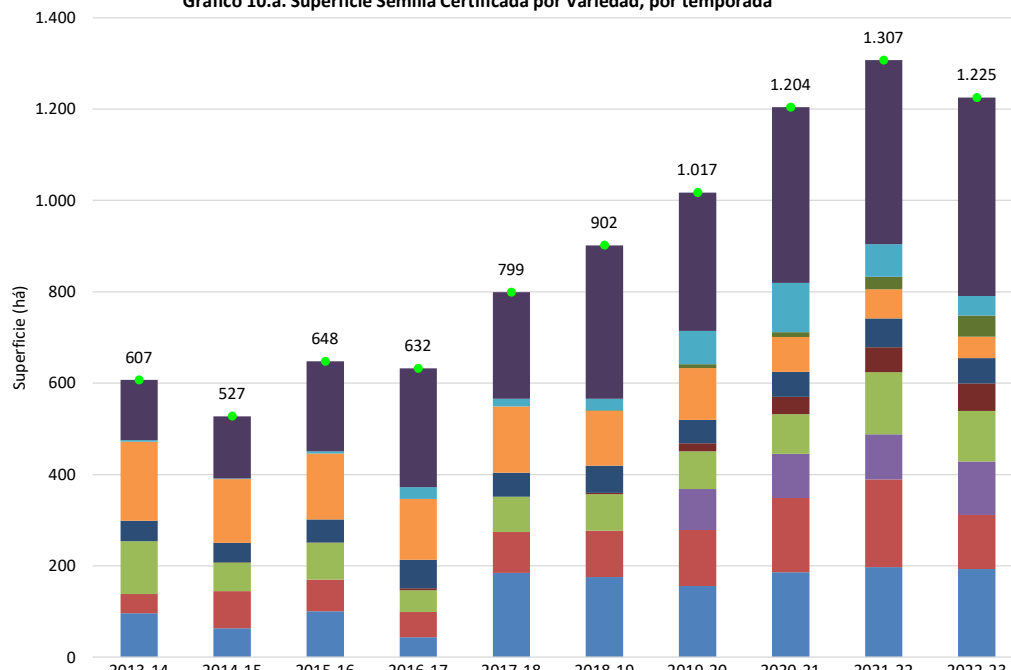
Gráfico 10.b. Superficie Semilla Certificada por Región y Temporada (hectáreas)

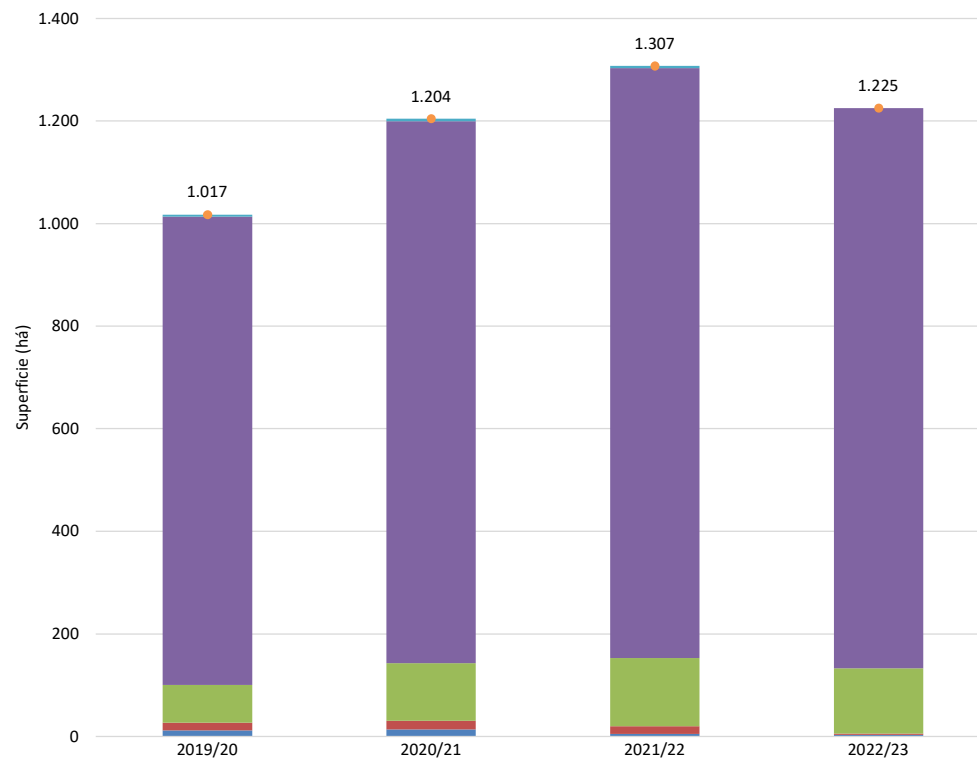

■ Magallanes	4	4	4	
■ Los Lagos	913	1.057	1.151	1.092
■ Los Ríos	74	112	133	127
■ Araucanía	15	17	15	2
■ Biobío	12	13	5	3
● Total	1.017	1.204	1.307	1.225

Fuente: SAG, junio 2023

Cuadro 11. Exportaciones chilenas de papa fresca y procesada, por producto y país de destino

Producto	País	Volumen (kilos)				Valor FOB (dólares)			
		2022	ene-sep 2022	ene-sep 2023	variación (%)	2022	ene-sep 2022	ene-sep 2023	variación (%)
Papa semilla	Brasil	1.278.500	1.178.500	375.000	-68	1.150.150	1.072.150	417.750	-61
	Guatemala	192.000	192.000	288.000	50	215.040	215.040	349.632	63
Total Papa semilla		1.470.500	1.370.500	663.000	-52	1.365.190	1.287.190	767.382	-40
Preparadas sin congelar	Uruguay	226.109	159.344	196.323	23,2	773.164	530.267	726.870	37,1
	Australia	3.402	2.381	6.804	186	25.200	17.640	50.400	186
	Estados Unidos	4.039	4.000	16.578	314	11.015	10.422	60.873	484
	Bolivia	1.558	1.558	0	-100	8.549	8.549	0	-100
	Cuba	178	0	0	--	2.029	0	0	--
	Corea del Sur	0	0	3.656	--	0	0	35.812	--
Total Preparadas sin congelar		235.286	167.284	223.361	33,5	819.957	566.878	873.955	54,2
Consumo fresca	Brasil	275.000	275.000	514.000	87	101.250	101.250	305.930	202
	Argentina	221.000	137.000	84.000	-39	59.200	38.200	35.396	-7
	Uruguay	0	0	513.514	--	0	0	320.237	--
Total Consumo fresca		496.000	412.000	1.111.514	169,8	160.450	139.450	661.563	374,4
Copos (puré)	Bolivia	12.450	9.400	10.325	10	50.435	37.993	53.477	41
	Perú	13.920	13.920	0	-100	35.554	35.554	0	-100
	Ecuador	1.200	0	0	--	4.733	0	0	--
Total Copos (puré)		27.570	23.320	10.325	-55,7	90.722	73.547	53.477	-27,3
Harina de papa	Venezuela	13.812	7.012	0	-100	9.471	4.856	0	-100
	Colombia	450	450	4.975	1.006	869	869	8.806	914
	Estados Unidos	18	3	15	400	83	14	69	400
Total Harina de papa		14.280	7.465	4.990	-33,2	10.422	5.738	8.875	54,7
Congeladas	Uruguay	300	300	0	-100	600	600	0	-100
	Estados Unidos	90	90	0	-100	320	320	0	-100
Total Congeladas		390	390	0	-100,0	920	920	0	-100,0
Preparadas congeladas	Singapur	0	0	90	--	0	0	1.775	--
Total Preparadas congeladas		0	0	90	--	0	0	1.775	--
Fécula (almidón)	Estados Unidos	0	0	30	--	0	0	147	--
Total Fécula (almidón)		0	0	30	--	0	0	147	--
Total		2.244.026	1.980.959	2.013.310	1,6	2.447.661	2.073.724	2.367.173	14,2

Fuente: elaborado por Odepa con información del Servicio Nacional de Aduanas. Cifras sujetas a revisión por Informes de Variación de Valor (IVV).

Cuadro 12. Importaciones chilenas de papa fresca y procesada, por producto y país de origen

Producto	País	Volumen (kilos)				Valor CIF (dólares)			
		2022	ene-sep 2022	ene-sep 2023	variación (%)	2022	ene-sep 2022	ene-sep 2023	variación (%)
Preparadas congeladas	Bélgica	76.953.080	58.462.270	56.691.261	-3,0	74.661.483	52.614.613	77.642.183	47,6
	Países Bajos	24.313.994	18.350.536	18.160.596	-1,0	26.117.114	19.209.987	26.525.418	38,1
	Argentina	19.732.742	14.467.037	16.468.618	13,8	24.644.163	17.278.539	26.338.389	52,4
	Alemania	7.276.340	5.316.770	4.792.050	-9,9	8.080.073	5.580.974	6.511.947	16,7
	Francia	863.900	727.400	41.937	-94,2	884.096	732.108	115.080	-84,3
	Estados Unidos	375.103	286.806	2.149.289	649,4	937.289	708.525	4.097.970	478,4
	Dinamarca	124.200	75.000	49.200	-34,4	139.944	65.604	74.448	13,5
	Egipto	144.000	144.000	10	-100,0	113.080	113.080	270	-99,8
	Uruguay	69.984	69.984	69.984	0,0	85.989	85.989	110.111	28,1
	España	14.796	14.796	0	-100,0	61.490	61.490	0	-100,0
	Turquía	35.580	35.580	0	-100,0	48.302	48.302	0	-100,0
	Perú	16.874	16.849	2.240	-86,7	28.396	28.395	8.352	-70,6
	Reino Unido	22.680	22.680	43.005	89,6	23.673	23.673	85.224	260,0
	Suecia	7.596	1.296	8.910	587,5	16.148	2.634	19.807	651,9
	Colombia	5.235	4.359	0	-100,0	7.701	4.543	0	-100,0
	Brasil	0	0	119.018	--	0	0	184.497	--
	India	0	0	22.000	--	0	0	29.236	--
	Japón	0	0	198	--	0	0	785	--
	Polonia	0	0	5	--	0	0	735	--
Ecuador	0	0	12	--	0	0	527	--	
Total Preparadas congeladas		129.956.104	97.995.364	98.618.332	0,6	135.848.941	96.558.457	141.744.980	46,8
Preparadas sin congelar	Estados Unidos	606.813	579.932	228.097	-60,7	4.471.305	4.213.267	2.372.882	-43,7
	China	458.325	323.460	188.766	-41,6	2.396.968	1.777.042	760.806	-57,2
	Francia	838.950	670.950	406.000	-39,5	1.538.759	1.206.004	1.086.718	-9,9
	Canadá	221.780	185.146	180.202	-2,7	1.253.525	1.024.112	1.378.832	34,6
	Países Bajos	822.433	562.352	1.003.208	78,4	1.055.795	682.806	1.799.848	163,6
	México	76.272	66.786	22.679	-66,0	440.290	383.815	151.437	-60,5
	Colombia	74.359	66.090	24.328	-63,2	326.564	288.863	127.510	-55,9
	Perú	66.400	50.215	34.781	-30,7	363.787	280.330	157.396	-43,9
	Malasia	71.177	39.900	11.400	-71,4	354.576	229.790	58.585	-74,5
	España	18.678	18.522	14.547	-21,5	115.911	113.397	62.567	-44,8
	Argentina	18.513	18.513	0	-100,0	105.061	105.061	0	-100,0
	Bélgica	72.852	72.852	65.722	-9,8	69.154	69.154	109.009	57,6
	Taiwán	5.559	3.869	1.521	-60,7	25.690	21.715	2.904	-86,6
	Reino Unido	1.144	844	1.336	58,2	9.777	7.251	12.619	74,0
	Brasil	140	140	1.443	927,6	3.462	3.462	9.876	185,3
	Italia	291	291	1.800	518,2	3.201	3.201	20.125	528,8
	Alemania	158	0	12	--	1.269	0	99	--
	Corea del Sur	440	0	71	--	724	0	1.326	--
	Grecia	75	75	0	-100,0	384	384	0	-100,0
Estonia	0	0	4	--	0	0	183	--	
Singapur	0	0	0	--	0	0	37	--	
Total Preparadas sin congelar		3.354.359	2.659.937	2.185.917	-17,8	12.536.200	10.409.653	8.112.757	-22,1
Copos (puré)	Alemania	2.898.648	2.211.908	1.096.758	-50,4	4.441.637	3.378.758	2.914.756	-13,7
	Países Bajos	1.592.171	1.439.371	698.265	-51,5	2.855.407	2.588.752	1.702.211	-34,2
	Bélgica	147.960	110.520	106.008	-4,1	260.462	174.350	274.888	57,7
	Polonia	104.000	81.000	0	-100,0	214.179	168.323	0	-100,0
	India	44.000	44.000	204.261	364,2	98.145	98.145	433.540	341,7
	Estados Unidos	17.338	17.240	3.850	-77,7	52.296	51.373	9.003	-82,5
	México	16.200	16.200	12.233	-24,5	26.730	26.730	24.864	-7,0
	Perú	250	250	0	-100,0	41	41	0	-100,0
	Rusia	0	0	289.476	--	0	0	694.683	--
	China	0	0	11.943	--	0	0	28.784	--
	Italia	0	0	20	--	0	0	244	--
Total Copos (puré)		4.820.568	3.920.490	2.422.814	-38,2	7.948.898	6.486.472	6.082.971	-6,2
Harina de papa	Países Bajos	3.157.075	2.590.175	1.647.375	-36,4	4.526.269	3.693.576	3.687.021	-0,2
	Alemania	1.749.900	1.324.925	474.925	-64,2	2.388.936	1.772.008	1.053.685	-40,5
	Estados Unidos	54.920	39.917	0	-100,0	127.253	85.839	0	-100,0
	India	4.002	4.000	24.000	500,0	7.830	7.600	54.769	620,6
	Taiwán	2.850	950	5.000	426,3	3.363	1.264	5.533	337,6
	Perú	4.100	3.475	200	-94,2	3.041	778	373	-52,0
	China	341	341	0	-100,0	627	627	0	-100,0
	Bélgica	0	0	23.625	--	0	0	55.613	--
	Italia	0	0	880	--	0	0	3.306	--
Dinamarca	0	0	2	--	0	0	68	--	
Total Harina de papa		4.973.189	3.963.783	2.176.007	-45,1	7.057.319	5.561.692	4.860.368	-12,6
Fécula (almidón)	Países Bajos	603.160	467.660	387.160	-17,2	585.515	441.272	520.574	18,0
	Dinamarca	446.000	383.000	336.375	-12,2	464.763	376.897	427.583	13,4
	Alemania	288.000	288.000	101.975	-64,6	287.546	287.546	123.162	-57,2
	Polonia	63.000	42.000	126.000	200,0	65.562	39.690	146.865	270,0
	Francia	15.750	0	22.500	--	27.799	0	29.295	--
	Brasil	25.000	25.000	50.000	100,0	25.750	25.750	83.822	225,5
	Rep. Checa	22.000	22.000	0	-100,0	22.550	22.550	0	-100,0
	México	22.000	22.000	0	-100,0	14.850	14.850	0	-100,0
	China	5.343	5.343	108	-98,0	4.612	4.612	172	-96,3
	Perú	13.475	13.475	1.848	-86,3	2.640	2.640	980	-62,9
	Origen o destino no pre	1.252	1.251	0	-100,0	1.626	1.466	50	-96,6
	Estados Unidos	0	0	0	-100,0	90	90	0	-100,0
	Japón	2	2	13	530,0	88	88	415	374,0
Chile	169	169	0	-100,0	12	12	0	-100,0	
Corea del Sur	0	0	2	--	0	0	68	--	
Total Fécula (almidón)		1.505.151	1.269.900	1.025.981	-19,2	1.503.404	1.217.463	1.332.987	9,5
Congeladas	Bélgica	220.864	164.384	116.000	-29,4	215.684	158.849	123.406	-22,3
	China	90.000	84.000	78.000	-7,1	117.240	111.000	68.280	-38,5
	Colombia	11.253	11.253	7.828	-30,4	35.778	35.778	28.499	-20,3
	Reino Unido	22.680	22.680	0	-100,0	34.369	34.369	0	-100,0
	Perú	21.836	19.836	46.504	134,4	23.141	16.483	86.013	421,8
	Estados Unidos	8.409	3.592	5.511	53,4	22.462	7.361	19.487	164,7
	Taiwán	52	52	0	-100,0	281	281	0	-100,0
Países Bajos	0	0	94.895	--	0	0	201.025	--	
Total Congeladas		375.094	305.797	348.738	14,0	448.955	364.122	526.710	44,7
Consumo fresca	Argentina	60.000	60.000	564.000	840,0	11.720	11.720	134.550	1.048,0
	Perú	13.750	13.750	6.225	-54,7	2.585	2.585	665	-74,3
Total Consumo fresca		73.750	73.750	570.225	673,2	14.305	14.305	135.215	845,2
Papa semilla	Estados Unidos	1.466	0	0	--	174.770	0	0	--
	Argentina	0	0	0	-100,0	45	45	0	-100,0
Total Papa semilla		1.466	0	0	174.815	45	0	-100,0	
Total		145.059.681	110.189.021	107.348.014	-2,6	165.532.836	120.612.209	162.795.989	35,0

Fuente: elaborado