

# Sistema de Indicadores de Calidad de Vida Rural (SICVIR)



Maia Guiskin  
Octubre 2021



## ¿Qué es?

Es una herramienta disponible en línea que actualmente contiene 54 indicadores (línea de base) organizados en los 4 ámbitos de la Política Nacional de Desarrollo Rural con información para las 263 comunas rurales y mixtas

## ¿Quién lo gestiona?

ODEPA en alianza con el INE

## ¿De dónde surge?

De la necesidad de realizar el seguimiento y monitoreo, y actualización de la PNDR

## ¿Para qué sirve?

Para dar cuenta del cambio relativo en el tiempo en la calidad de vida rural y determinar brechas de acuerdo a estándares definidos

# SICVIR

Sistema de Indicadores  
de Calidad de Vida Rural

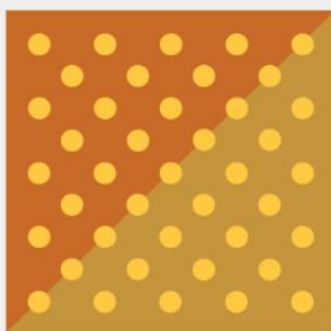

# Cronología

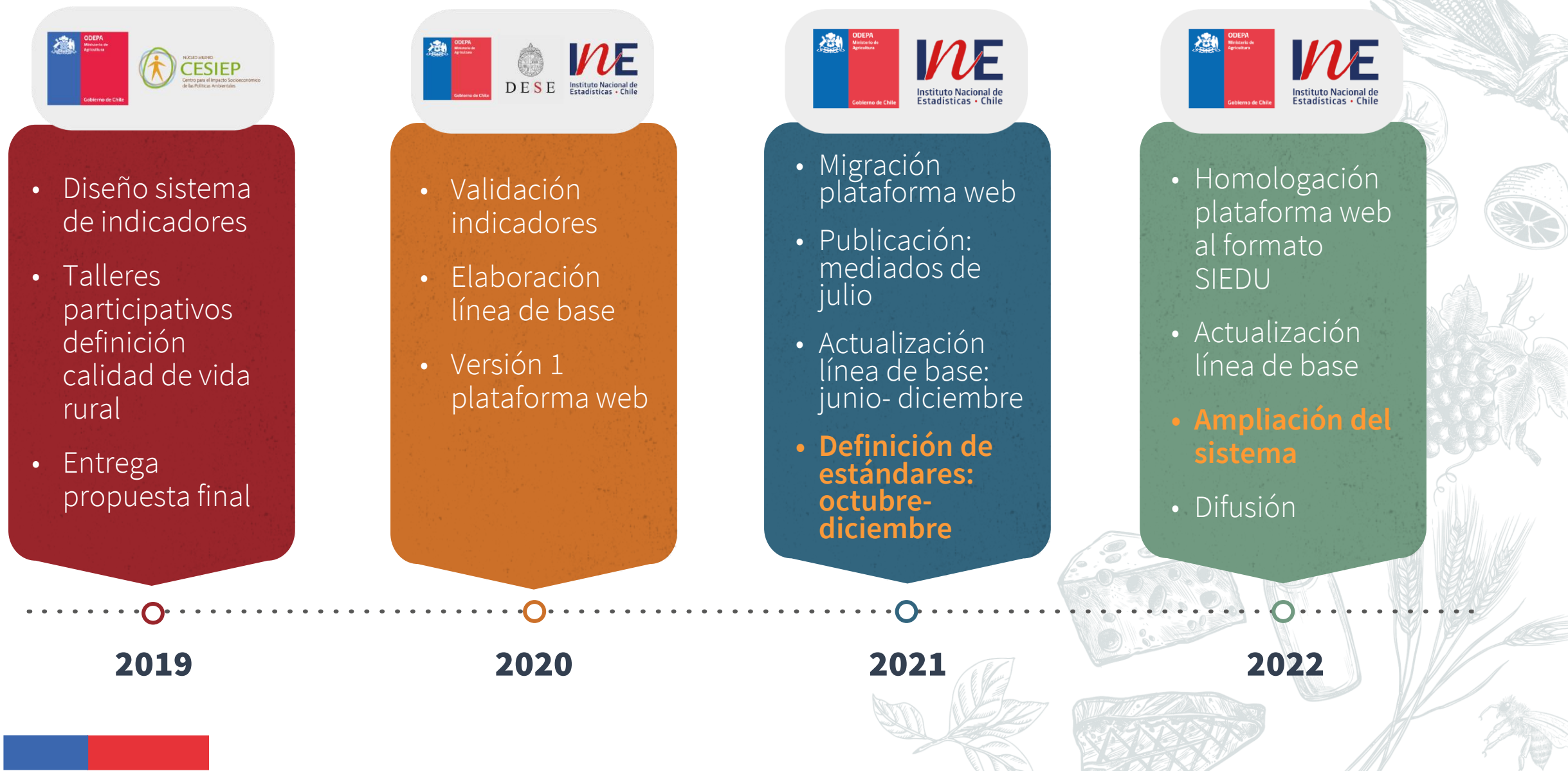

# Línea de Base Sistema de Indicadores (SICVIR)

54 indicadores para las 263 comunas rurales y mixtas

*Ejemplos de indicadores comunales, por ámbito:*

## Bienestar Social



Tiempo promedio en minutos al recinto de educación básica más cercano a la entidad rural.

## Oportunidades Económicas

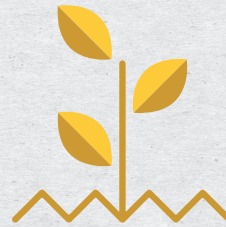

Porcentaje de kilómetros de carreteras y caminos pavimentados de la red principal y secundaria.

## Sustentabilidad Medioambiental



Déficit o Superávit Pluviométrico.

## Cultura e Identidad

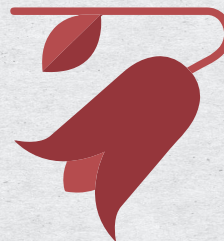

Número de espacios culturales presentes en la comuna por cada 1.000 habitantes.



# Plataforma web Indicadores Rurales (SICVIR)

<https://www.ine.cl/herramientas/portal-de-mapas/geodatos-abiertos>

## Geodatos abiertos

Geodatos Abiertos es un sitio donde se encuentra disponible información estadística de diversa índole y censal representada a través de mapas para conocer y analizar su distribución en el territorio nacional, en conjunto con la descarga de los datos publicados en diferentes formatos y documentación metodológica y publicaciones de diversas temáticas.



### ¡Importante!

Los datos correspondientes a las secciones "Descarga de Datos espaciales" y "Descarga de Datos según Categoría" han sido trasladados al área de "Documentos y descargas" en el apartado "Cartografía", donde encontrará un catálogo de carpetas con acceso a archivos en formato Geodatabase y Shapefile comprimidos para descarga.

### [Galería de Mapas](#)

Acceso a los mapas que contienen información georreferenciada publicada por el INE

Plataforma de Datos Geoestadísticos



Indicadores Rurales SICVIR



Atlas Rural de Chile



Microdatos Censo 2017



Resultados Censo 2017



# Plataforma web SICVIR

<https://experience.arcgis.com/experience/cc36e06da6b74f94b754850a2b3e3f8c/>

## SICVIR

Sistema de Indicadores de Calidad de Vida Rural



El **Sistema de Indicadores de Calidad de Vida Rural (SICVIR)** se establece para hacer un seguimiento del cumplimiento de los objetivos propuestos por la Política Nacional de Desarrollo Rural (PNDR), a través de un conjunto de indicadores organizados por cuatro ámbitos que permiten medir y evaluar regularmente la calidad de vida del territorio de 263 comunas rurales y mixtas de Chile .

### Ámbitos de la PNDR

Bienestar Social	Oportunidades Económicas	Sustentabilidad Medioambiental	Cultura e Identidad
			
El ámbito Bienestar Social está compuesto por seis ejes estratégicos priorizados por la PNDR: 1) Asentamientos rurales; 2) Vivienda y acceso a servicios básicos; 3) Educación, salud, justicia y seguridad ciudadana; 4) Conectividad física y de telecomunicaciones; 5) Pobreza, vulnerabilidad social y equidad; 6) Esparcimiento, deporte y actividad física.	El ámbito Oportunidades Económicas está compuesto por cuatro ejes estratégicos priorizados por la PNDR: 1) Capital humano y asociatividad; 2) Diversificación productiva y cadenas de valor; 3) Red de oportunidades; 4) Redes e infraestructura estratégica.	El ámbito Sustentabilidad Medioambiental está compuesto por seis ejes estratégicos priorizados por la PNDR: 1) Biodiversidad y servicios ecosistémicos; 2) Sistema hídrico; 3) Recursos suelo; 4) Pasivos ambientales y gestión de residuos; 5) Educación ambiental; 6) Riesgos de desastres y cambio climático.	El ámbito Cultura e Identidad está compuesto por dos ejes estratégicos priorizados por la PNDR: 1) Patrimonio; 2) Identidad y diversidad cultural.



# Plataforma web actual del SICVIR

## Componentes

El SICVIR está compuesto por:

- ❖ Un visor de mapas por ámbito
- ❖ Cartografías
- ❖ Tabulado resultado indicadores
- ❖ Manual de procedimientos
- ❖ Metadatos

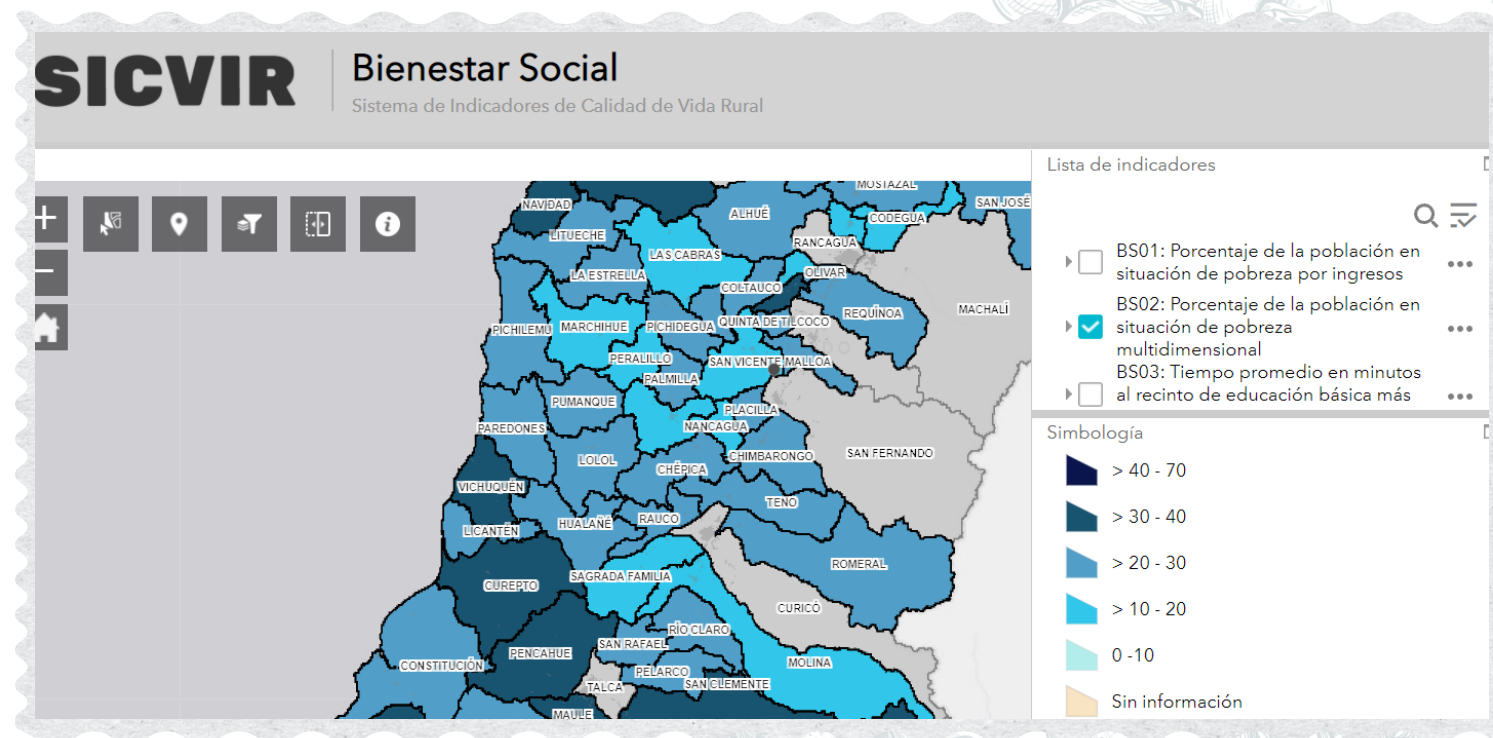

# Formato definitivo plataforma web

- ❖ Homologación formato Sistema de Indicadores y Estándares de Desarrollo Urbano (SIEDU).
- ❖ Símil al SICVIR, busca entregar información para el cumplimiento a los objetivos de la Política Nacional de Desarrollo Urbano (PNDU).
- ❖ Los estándares fueron definidos por el Consejo Nacional de Desarrollo Urbano (CNDU).

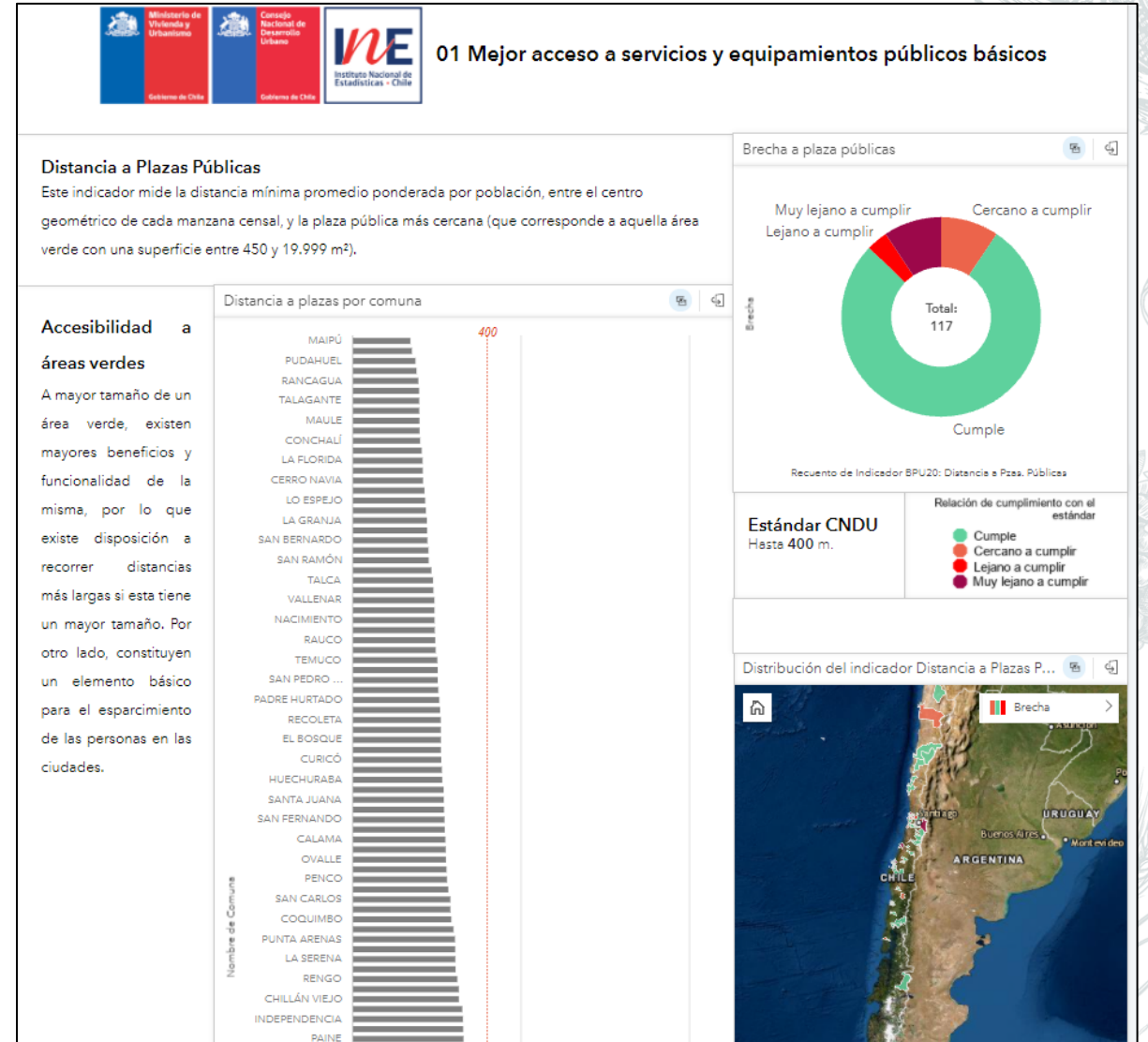



# Rol del CNDR en torno al SICVIR

## Definición de estándares

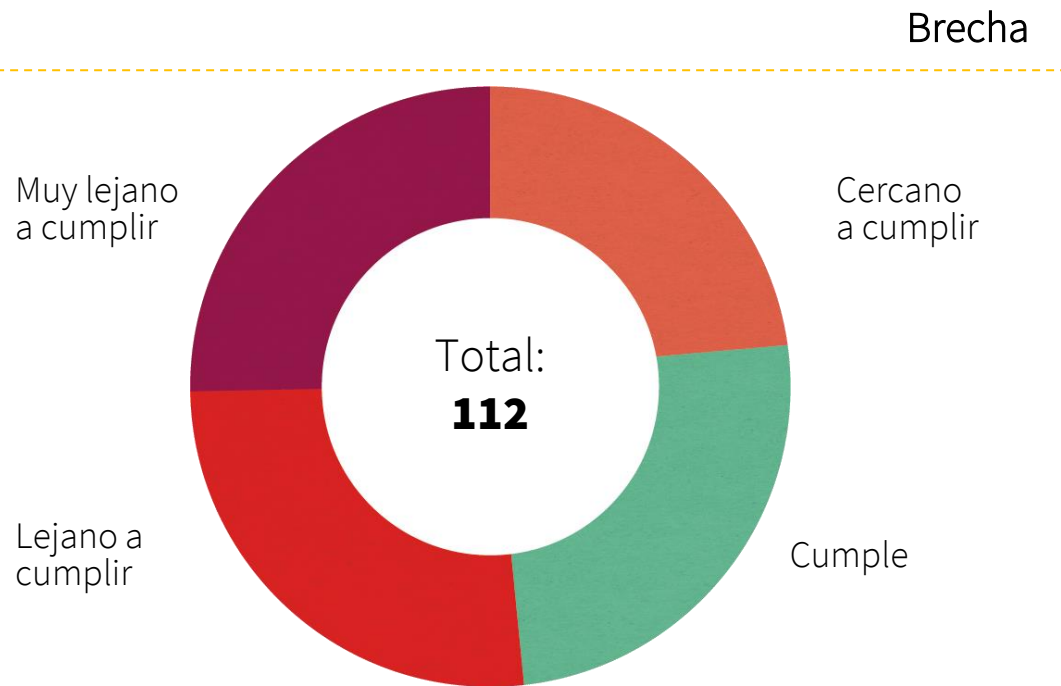

- ✓ Revisión trabajo previo (propuesta DESE - UC).
- ✓ Recepción de nuevas propuestas.
- ✓ Acuerdos sobre estándares para cada indicador.

Cantidad (kg) de disposición final de residuos sólidos urbanos...

### Estándar CNDU

Hasta **1 kilogramo**  
/habitante / día

Relación de cumplimiento con el estándar



# Desafíos futuros CNDR en torno al SICVIR

## Ampliación del sistema

- Priorización de indicadores pendientes
- Necesidad de incorporar nuevos indicadores

## Velar por la continuidad del Sistema

- Rol activo, proponer posibles sinergias con otros organismos
- Estar atentos a otros sistemas de información nacionales e internacionales
- Proponer instancias de difusión