



Tercera Sesión

# Consejo Nacional Desarrollo Rural

EQUIPO DELOITTE

28 de octubre 2021



Más  
Vida  
Rural



# Contenido



01 | Introducción (Contexto, Agenda y hoja de ruta)

02 | Normas de Funcionamiento y Resultado Encuestas

03 | Actividad

04 | Presentación SICVIR

05 | Cierre



# Introducción



# Normas de Funcionamiento y Resultado Encuestas

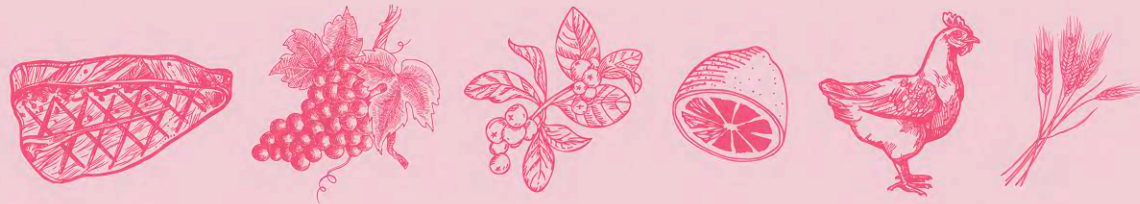

# Normas de Funcionamiento

## Sobre los participantes

El consejo está constituido por **30 consejeros y consejeras asignados inicialmente**, más **2 invitados permanentes** los cuales tienen **voz pero no voto**. **No obstante**, será posible incorporar **nuevos** colaboradores del consejo de forma **temporal**.

Estos colaboradores pueden tener el rol de **asesorar en una materia específica** de acuerdo a su **experticia** o por su **conexión con la vida rural**. Cualquiera sea el caso, es importante dejar establecido el rol y el período que dicho colaborador jugará dentro del consejo.



### Renuncia voluntaria o solicitud de renuncia de un consejero o consejera

El consejero o consejera tendrá la opción de **renunciar voluntariamente** al Consejo si así fuese necesario. En el caso que alguna **situación justificada** lo amerite, será posible presentar una **renuncia voluntaria**, procurando al menos realizar un traspaso adecuado del rol a quien corresponda.

En el caso que se presente un **inconveniente que transgreda el comportamiento ético y moral** del consejo y su espíritu, la Presidencia del consejo, tras un análisis realizado con una comisión evaluadora interna, podrá solicitar la renuncia al consejero/a.



### Invitación y registro de colaboradores

Para el consejo **es importante** registrar quienes han sido colaboradores temporales o permanentes durante todo el periodo. De esta forma se genera un **ambiente de transparencia** y un **catastro del número de personas que quiso ser parte de este desafío** que busca mejorar la vida de las personas que viven en zonas rurales por elección propia o por circunstancias particulares.

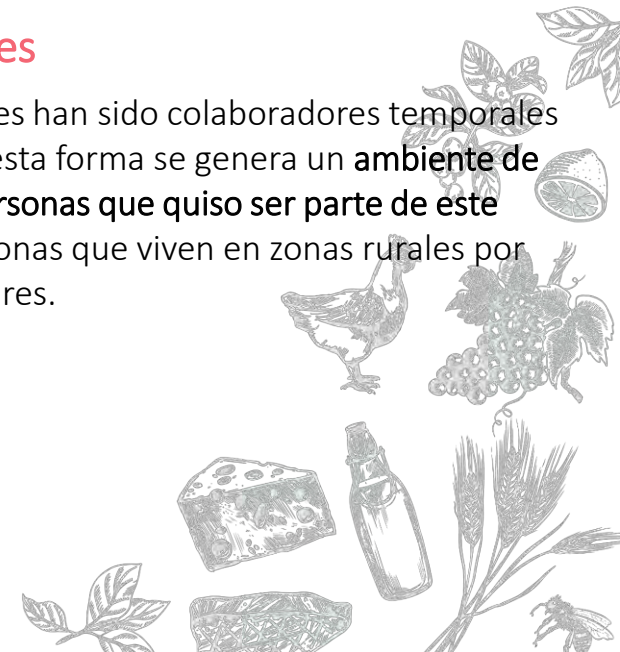



# Normas de Funcionamiento

## Sobre las sesiones oficiales y mesas de trabajo

El consejo asesor tendrá **al año, al menos dos sesiones plenarias** en las cuales los participantes deberán asistir. Las sesiones plenarias serán aquellas en las cuales participarán los 32 consejeros y consejeras designados.

Adicionalmente puede convocarse a una **sesión extraordinaria**, y además existen las **sesiones asociadas a las mesas de trabajo**, las que finalmente son compuestas por **grupos más reducidos** y enfocados en la experiencia y experticia requerida para **cumplir el objetivo** por el cual fue constituida.

- mmw*
- mmw*
- mmw*

### Sesiones plenarias y asistencia

Cómo parte del rol del consejero o consejera, **se espera que asista a todas las sesiones plenarias**. Es por eso que la agenda del año de las sesiones plenarias y centrales del consejo serán definidas con anticipación, cuya confirmación definitiva de la fecha no debiese superar las 3 semanas.

- mmw*
- mmw*
- mmw*

### Sesiones plenarias extraordinarias

Cualquier consejero o consejera tiene la opción de **solicitar una sesión plenaria extraordinaria** si así lo amerita. Para ello deberá elevar una solicitud a la secretaría ejecutiva y será la presidenta o presidente en ejecución quien decida su realización.

- mmw*
- mmw*
- mmw*

### Modalidad de las sesiones

La modalidad principal de las sesiones, tanto plenarias como de mesas de trabajo, será por **video llamada**, no obstante, si el consejo lo acuerda, será posible realizar sesiones de forma presencial según sea indicado.

- mmw*
- mmw*
- mmw*

### Constitución de nuevas mesas de trabajo

La **constitución de las mesas de trabajo** tienen un carácter **temporal**. Para lograr llevar un registro adecuado, es necesario notificar a la secretaría ejecutiva la realización de cualquier mesa de trabajo, incluso aunque sean de carácter temporal.

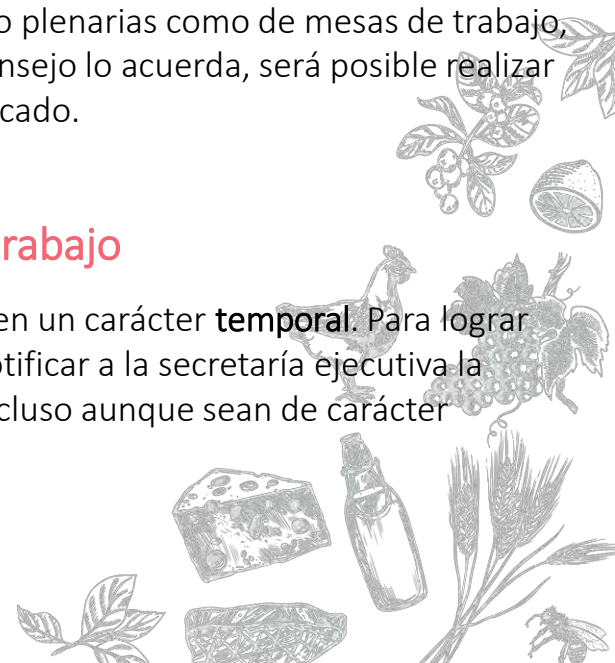

# Resultado de encuesta relacionada al funcionamiento

40,6% de participación  
13 respuestas

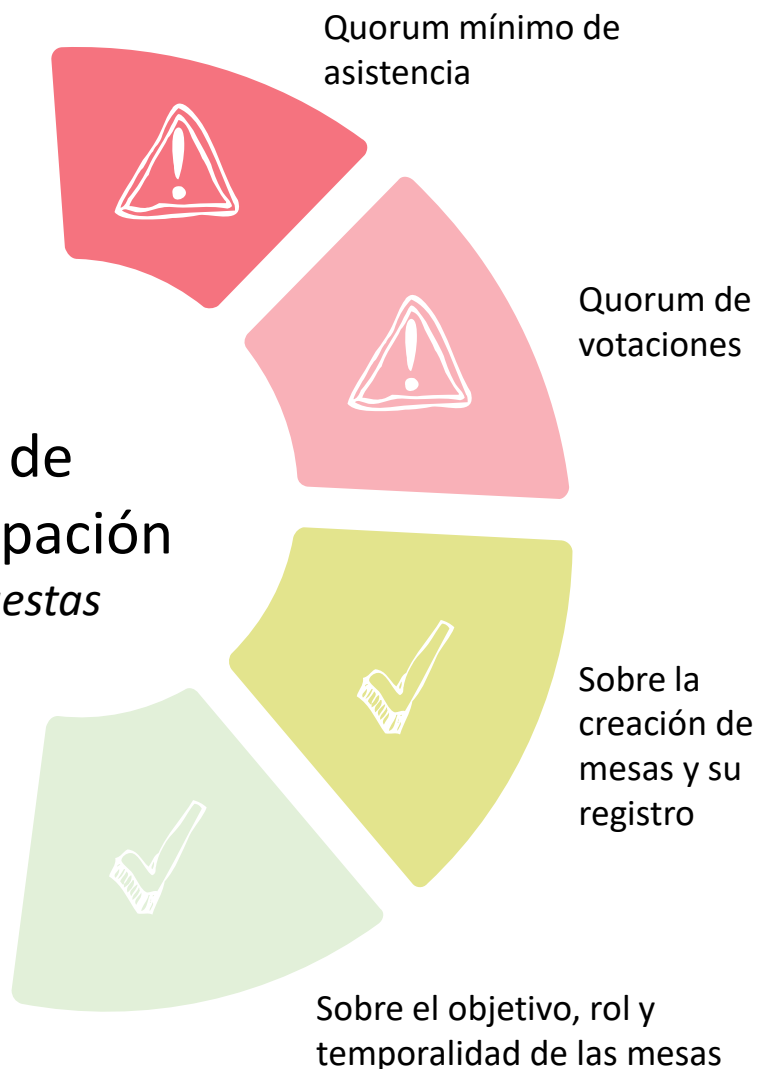

1. **50% de asistencia mínima:** 53,8% del total de respuestas, 21,9% sobre el total del consejo

2. **75% de asistencia mínima:** 46,2% , 18,8% sobre el total del consejo

1. **Mayoría simple - 50% de los votos más 1:** 61,5% del total de respuestas, 25,0% sobre el total del consejo

2. **Dos tercios de los votos totales:** 46,2% del total de respuestas, 15,6% sobre el total del consejo

1. **Si estoy de acuerdo:** 100% del total de respuestas, 40,6% sobre el total del consejo

1. **Si estoy de acuerdo:** 92,3% del total de respuestas, 37,5% sobre el total del consejo

2. **No estoy de acuerdo:** 7,7% del total de respuestas, 3,1% sobre el total del consejo

# Resolviendo las preguntas que tuvieron una mayor variabilidad

¿Cuál debiese ser el quorum mínimo de asistencia?

1. 50%
2. 75%

¿Cuál debiese ser el quorum de votación válido?

1. Votación simple: La mitad de los votos más 1
2. Dos tercios del total de respuestas



<https://form.typeform.com/to/drQFLsfp>







# Actividad



# Actividad de reflexión y escucha



¿Creen que falta algún elemento para el trabajo del consejo?

¡Levanta la mano para comentar!



Máximo 10 minutos

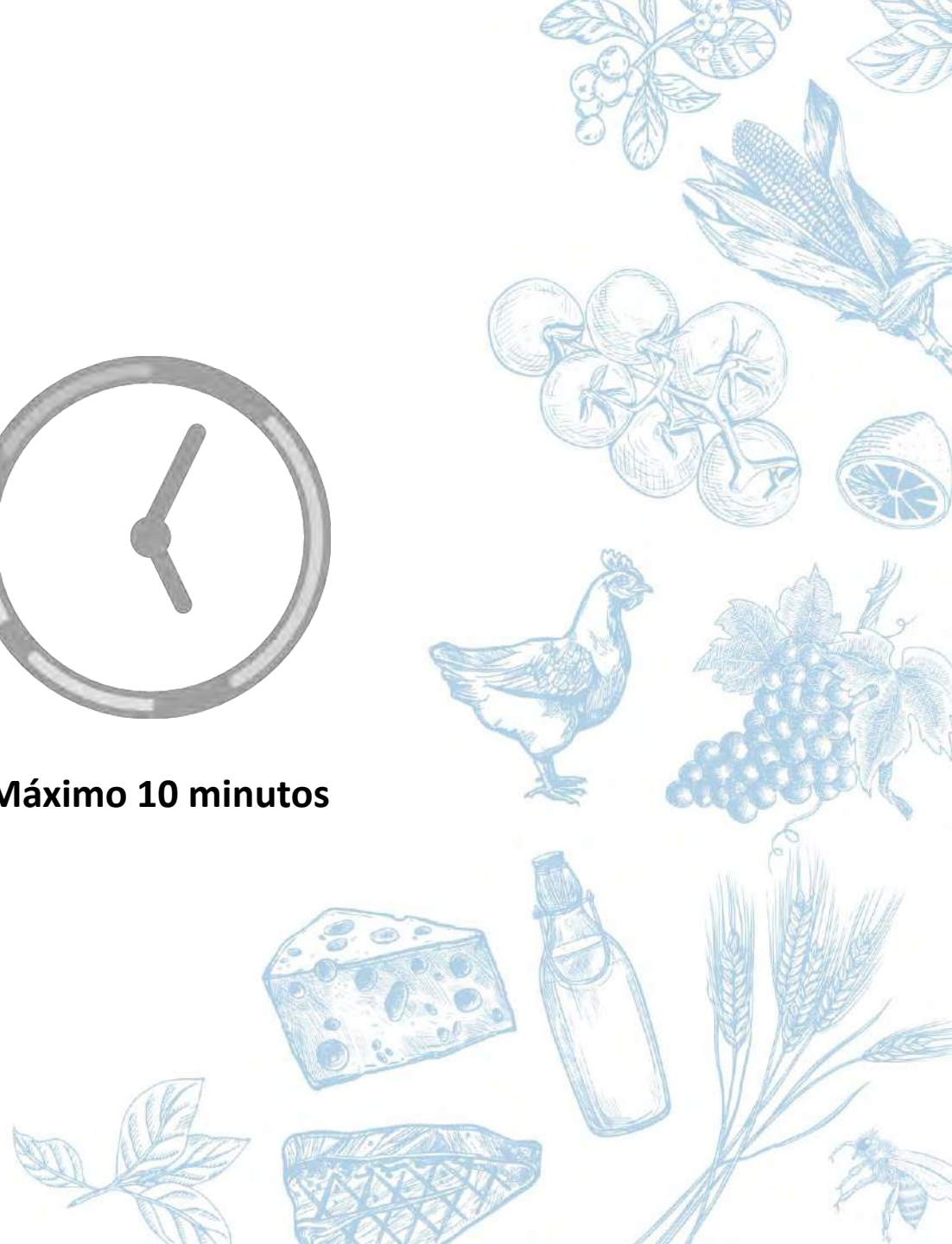



# Presentación SICVIR

*Sistema de Indicadores de Calidad de Vida Rural*



# Cierre



# Próximas Actividades

## Siguientes sesiones:

*Cuántas sesiones:* 4 sesiones de 1 hora por cada una de las 4 mesas de trabajo del año 2021

*Calendario propuesto de sesiones durante Noviembre y Diciembre:*

### Mesa Bienestar Social

- Lunes 6pm

8/11/21    15/11/21    22/11/21    29/11/21

### Mesa Oportunidades Económicas

- Martes 6pm

9/11/21    16/11/21    23/11/21    30/11/21

### Mesa Cultura e Identidad

- Miércoles 6pm

10/11/21    17/11/21    24/11/21    1/12/21

### Mesa Sustentabilidad Medioambiental

- Jueves 6pm

11/11/21    18/11/21    25/11/21    2/12/21







## ¿Qué haremos en las siguientes sesiones?

1

Definir estándar por indicador definido en el SICVIR

2

Identificar principales desafíos para alcanzar los objetivos definidos



# Distribución de las mesas de trabajo



## Oportunidades Económicas

Lunes 6pm

1. María Emilia Undurraga
2. Pablo Terrazas
3. Julio Berdegú
4. Orlando Contreras
5. María Inés Figari
6. Jorge Sabag
7. Luz María Oyarzo
8. Alfredo Moreno
9. Sabina Ballesteros



## Bienestar Social

Martes 6pm

1. Felipe Ward
2. Gloria Hutt
3. Karla Rubilar
4. Raúl Figueroa
5. Paula Daza
6. María José Irarrazabal
7. Carlos Furche
8. Jessica López
9. Francisco Gomez
10. Loreto Salinas
11. Patricio Aroca



## Cultura e Identidad

Miércoles 6pm

1. Consuelo Valdés
2. Carlos Recondo
3. Representante CONADI
4. Ruth Troncoso
5. María Paz Troncoso



## Sustentabilidad Medioambiental

Jueves 6pm

1. Carolina Schmidt
2. Pilar Cereceda
3. Gonzalo Valdivieso
4. Maricel Gutiérrez
5. Claudia Concha
6. Carmen Luz de la Maza
7. Carmen Aravena





**ODEPA**  
Ministerio de  
Agricultura

**Gobierno de Chile**

Más  
Vida  
Rural 