

31 de agosto, 2021

Consejo Asesor de la Política Nacional de Desarrollo Rural



Contenido

01 | Introducción

02 | Actividad

03 | Funcionamiento del Consejo

04 | Cierre



Introducción

The background is a lush, natural scene. In the foreground, a smooth, light-colored wooden sphere with horizontal grain sits on a patch of vibrant green moss. To the left, a large, textured green leaf is partially visible. In the upper right, a clear glass globe is suspended, reflecting the surrounding foliage. A small, colorful bird is perched on a branch in the background, and another bird is visible on the far right edge. The overall lighting is bright and natural, creating a serene and organic atmosphere.



Actividad

Actividad



35 mins total



Trabajo en grupo (20 mins)



Trabajo plenario (15 mins)

Trabajo en Grupos:



1. ¿Qué te motiva de tomar este desafío?
2. ¿Qué temas relevantes y transversales crees que son importantes a considerar para este consejo?
3. ¿Que desafíos ven que podrían tener como consejo?



Plenario: Un delegado por grupo deberá presentar el resultado de la discusión (no más de 5 minutos por grupo)

https://miro.com/app/board/o9J_l0LwS_E=

Mesas de discusión

Grupo A

- María Emilia Undurraga
- Carolina Schmidt | Subrogante Javier Naranjo
- Gonzalo Valdivieso
- Pablo Terrazas | Subrogante Pablo Valenzuela
- Sabina Ballesteros
- Orlando Contreras
- Paula Daza
- Claudia Concha
- Felipe Ward | Subrogante Felipe Arteaga
- Carmen Aravena
- Ruth Troncoso

Josefina Santelices (Moderador)
Sebastián Urrestarazu (Apoyo)

Grupo B

- Pilar Cereceda
- Jorge Sabag
- Marcial Colin
- Carlos Furche
- Julio Berdegué
- Jessica López
- Patricio Aroca
- Raúl Figueroa | Subrogante Jorge Poblete
- María Inés Figari
- María José Irarrazaval
- Maricel Gutiérrez

Antonio Martinez (Moderador)
Álvaro Leiva (Apoyo)

Grupo C

- Karla Rubilar
- Gloria Hutt
- Alfredo Moreno
- Consuelo Valdés
- Carlos Recondo
- Francisco Gómez
- Loreto Salinas
- Luz María Oyarzo
- Carmen Luz De La Maza
- María Paz Troncoso

Hernán Hildebrandt (Moderador)
Josefina Montero (Apoyo)



Funcionamiento del Consejo

¿Cuál será la ruta de este 2021?

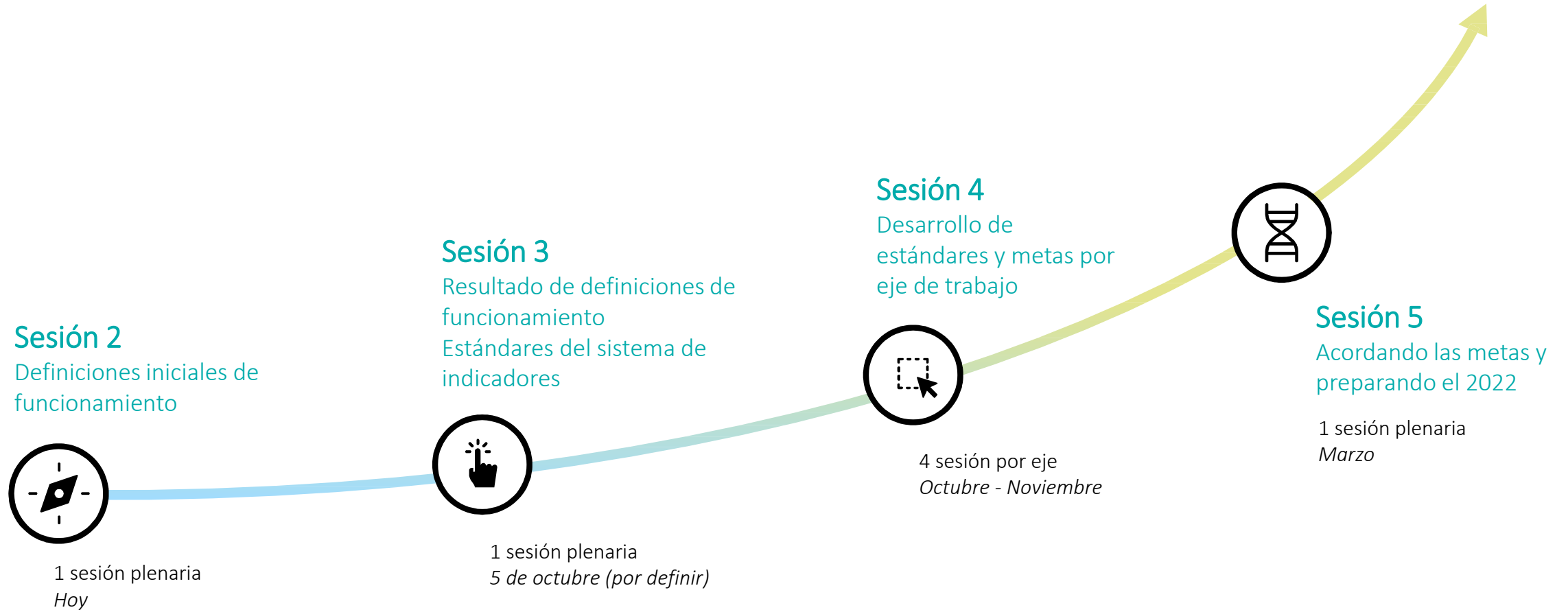

¿Cuáles son los posibles roles de un Consejo?

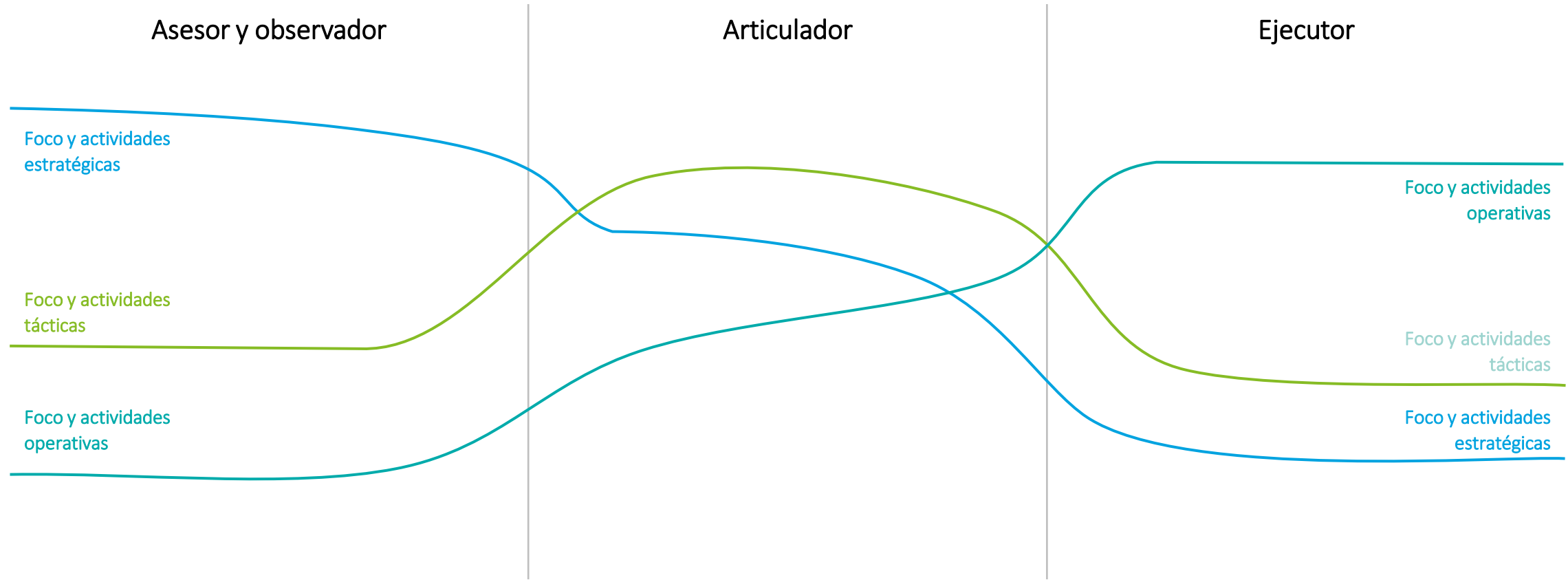

La gobernanza del consejo se basará en los pilares de la política

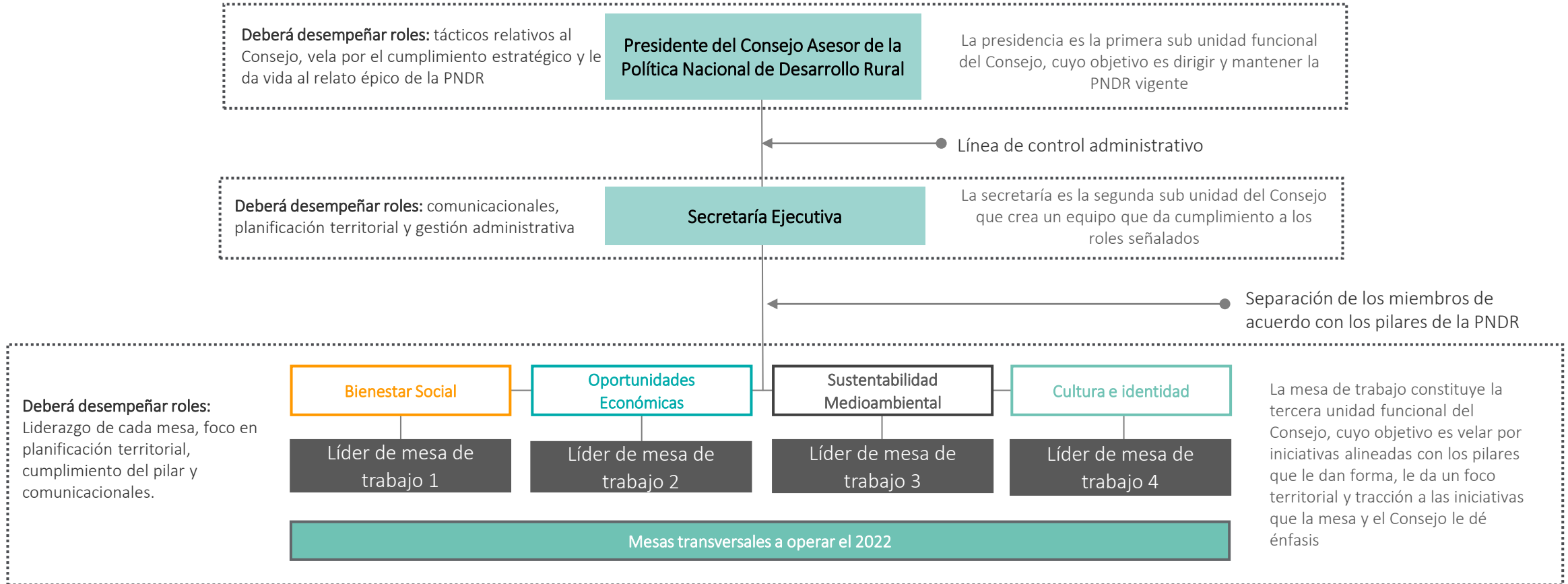

Deberá existir un balance entre los ejes transversales y la territorialidad

PLANIFICACIÓN POR EJE DE ACCIÓN

Corresponde a la planificación realizada por eje de acción. De esta forma, es posible ver un agregado de la información asociada al eje o temática de trabajo. Debe existir una visión consolidada de este plan para ver el cumplimiento integral de la PNDR, y a su vez debe considerar la apertura territorial correspondiente

PLANIFICACION TERRITORIAL

Corresponde a la planificación realizada a nivel territorial. El objetivo de tener esta visión es poder identificar sinergias al momento de ver transversalmente en una localidad los eje de acción. Esta planificación corresponde a la consolidación de los planes por eje de acuerdo al nivel territorial que se defina



Existen definiciones que serán realizadas mediante votación y otras definiciones que vendrán desde la secretaría ejecutiva

Definiciones que se someterán a votación

1. Quórum válido
2. Creación de nuevas mesas de trabajo
3. Incluir nuevos invitados adicionales a las mesas de trabajo

Definiciones que vendrán desde la Secretaría Ejecutiva

1. Manejo de comunicaciones externas en nombre del consejo
2. Solicitud de sesiones extraordinarias
3. Solicitud de incorporar temática de discusión a una sesión del consejo
4. Registro y solicitud de actualización de actas
5. Notificación de inasistencia programada y definición subrogante
6. Proponer e incorporar un nuevo consejero



The background is a vibrant, artistic composition. In the foreground, a smooth, light-brown wooden sphere with horizontal grain lines sits on a bed of bright green moss. Above it, a clear glass globe is partially visible, reflecting the surrounding greenery. The background is filled with various shades of green, from deep forest greens to bright, almost neon greens, suggesting a lush, fantastical environment. The overall aesthetic is clean and modern, with a focus on natural textures and colors.

Cierre

Propuesta de mesas de trabajo de ejes principales

También queremos escuchar sus preferencias



Oportunidades Económicas

- María Emilia Undurraga
- María José Irarrazabal
- Carlos Recondo
- Pablo Terrazas
- Carlos Furche
- Orlando Contreras
- María Inés Figari
- Gonzalo Aravena
- Jorge Sabag



Bienestar Social

- Felipe Ward
- Gloria Hutt
- Karla Rubilar
- Alfredo Moreno
- Raúl Figueroa
- Paula Daza
- Sabina Ballesteros
- Loreto Salinas
- Jessica López



Cultura e Identidad

- Consuelo Valdés
- Marcial Colin
- Ruth Troncoso
- Luz María Oyarzo



Sustentabilidad Medioambiental

- Carolina Schmidt
- Maricel Gutiérrez
- Julio Berdegú
- Carmen Luz de la Maza
- Pilar Cereceda
- Claudia Concha

A wooden sphere with horizontal grain resting on a mossy surface, with a glass globe and other spheres in the background.

Resultado Actividad

Imágenes de Miró

<https://miro.com/app/board/o9Jl0LwSE/>

EQUIPO A



Segunda Sesión

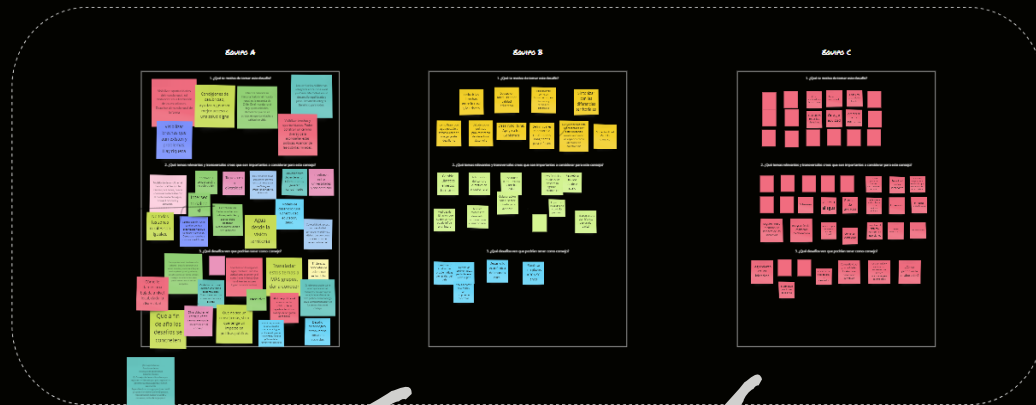

EQUIPO B



EQUIPO C



¿Qué te motiva de tomar este desafío?

1. Visibilizar oportunidades del mundo rural, rol motivador en la formación de los estudiantes
2. Visibilizar brechas que aun existen y problemas
3. Condiciones de salubridad, ayudar a generar mejor acceso a una salud digna
4. Chile es rural en su historia. Valorar el mundo rural, es la esencia de Chile. En el mundo rural hay oportunidades, demostrar que no es atraso, son oportunidades y calidad de vida
5. Visibilizar y reducir brechas y oportunidades entre los rural y urbano. Poder construir un camino diverso para acompañar estas políticas. Aprender de las distintas miradas
6. Visión mas integrada entre zona rural y urbana. Me motiva un desarrollo equilibrado y justo. Desarrollo integral. Beneficio para todos
7. Educación Rural - Brindar calidad educativa
8. Cooperativas como un instrumento para fomentar y reforzar el desarrollo
9. Sintonizar con las diferencias territoriales
10. Cómo llegar con agua potable a zonas rurales en una geografía desafiante
11. Debate sobre políticas publicas acerca del derecho al desarrollo
12. Definir cual es el desarrollo rural que nos imaginamos para el futuro
13. Apoyo a los Gobiernos
14. Crear oportunidades homogéneas
15. Cultura del país esta representada por esto territorios rurales, aumentar los espacios como identidad de nuestro país
16. Sustentabilidad
17. Cambio climático
18. Libertad de localización
19. Conectividad física y digital
20. Distribuir inversiones
21. Dejar que vivan donde quieran vivir
22. Acortar desigualdades
23. Contribución de las zonas rurales en las ciudades
24. Igualdad en todos los derechos
25. Promover el emprendimiento territorial
26. Dar acceso a oportunidades
27. Otorgar equidad
28. Generar más instancias de trabajo

¿Qué temas relevantes y transversales crees que son importantes a considerar para este consejo?

1. Modelo de desarrollo en el mundo rural. No son las mismas para todos, buscar una forma sustentable con el medio ambiente (agua, tierra). Conservar y construir
2. Combatir la centralización
3. No todas las zonas rurales son iguales.
4. Intersectorialidad
5. Centralización. Chile es diverso, hay organizaciones que se deben convocar. Demostrar que hay cultura y tradiciones
6. Centralización. Cada zona tiene su cultura particular. Necesidades locales son distintas
7. Agua, desde la visión territorial
8. Hay temas de salud que son diferentes entre el norte y sur de Chile y es importante hacer la diferencia.
9. Universidades deben tener un rol importante, generar conocimiento
10. Modelo de desarrollo rural. Conectividad, educación, salud
11. Conectividad, acceso a conectividad terrestre, marítimo y digital. Las comunas rurales no todas acceso a internet
12. Confianza entre universidades y sociedad civil
13. Cambio Climático en estos territorios
14. Medidas de mitigación que se tomen hoy puede influir en el futuro.
15. Nuevos motores de desarrollo económico en el mundo rural.
16. Cambio climático en el sector rural
17. Disparidad Rural - Urbana / Brecha Digital
18. Colaboración con el sector privado para avanzar.
19. Revisión de los modelos de desarrollo agrícola - económico
20. Como habilitador para el desarrollo
21. Impacto en la calidad de vida de las personas
22. Respeto a la vida desde el suelo
23. Infraestructura vial, hídrica, portuaria, digital
24. Acceso a políticas del Estado
25. Seguimiento y medición de impacto de las iniciativas
26. Capacidades locales
27. Orquestar capacidades locales para evitar superposición
28. Integración del Ecosistema (colaboración)
29. Conectividad
30. Agentes coordinadores locales
31. Generar identidad
32. Gobernanza
33. Acceso al agua
34. Brecha digital (alfabetización y acceso digital)
35. Generar identidad
36. Brechas de ciudades
37. Lo que se produce debiese quedar en el territorio
38. Seguridad en las localidades
39. Seguimiento de proyectos nacionales que tienen impacto en la ruralidad
40. Ver la mirada de la pobreza con un estándar distinto
41. Inmigración
42. Territorios bioculturales
43. Impulsar el sistema nacional de inversiones
44. Pobreza Multidimensional
45. Medioambiente

¿Que desafíos ven que podrían tener como consejo? 1. ¿Qué te motiva de tomar este desafío?

1. Cómo le damos una bajada a nivel local dada la diversidad
2. Consejo Nacional de desarrollo Urbano - Desafío construir una visión común y como se integran ambas piezas (rural y urbano). Desafío, como ambos consejos se relacionan para poder tener una visión en conjunto
3. Que a fin de año los desafíos se concreten.
4. Diversidad en el consejo, ¿Cómo vamos a empujar los temas en el consejo?
5. Cuidado con consejo que es una forma de centralidad. Como hacemos una conversación rica y diversidad
6. Gobernanza
7. Coordinar en las regiones. Agua, territorio. Para los agricultores es un tema el suelo (no es infinito). Que los diferentes actores logren convocar a otras personas y grupos.
8. Que no sea un consejo más, si no, uno que tenga un impacto en políticas públicas
9. Trascender
10. Abrir las políticas al conocimiento público, dar bajada al territorio. Trabajo de lenguaje apropiado
11. Visibilizar, a través de una escucha ciudadana, lograr políticas atingentes y a tiempo. Política pública debe recoger necesidades
12. Eficiencia, concretar todo lo dicho
13. Es relevante poder darle una bajada a temas concretos, en una hoja de ruta, independiente del ciclo político. Trazar a largo plazo la implementación de los temas vistos en el consejo
14. Desafío metodológico, como vamos tomando acuerdos
15. Identificar / Analizar las problemáticas generales del país
16. Definir las problemáticas particulares en cada región
17. Analizar como resolverlos con propuestas concretas
18. Desarrollo económico del mundo rural
19. Planificar con plazos a 30 y 50 años
20. Seguimiento de las iniciativas
21. Localización de los desafíos
22. Información para tomar decisiones
23. Conectividad
24. Visibilidad de habilitadores de desarrollos
25. Competitividad y capacidades locales para desarrollar iniciativas
26. Colaboración y cantidad de entidades que existen localmente para desarrollarse
27. ¿Cómo promover la colaboración?