



Boletín de la papa



Septiembre 2023

Boletín de la papa

Septiembre 2023

Información de mercado nacional y comercio exterior hasta agosto 2023

Javiera Pefaur Lepe

Publicación de la Oficina de Estudios y Políticas Agrarias (Odepa)
del Ministerio de Agricultura, Gobierno de Chile
www.odepa.gob.cl

Directora Nacional y representante legal
Andrea García Lizama

Se puede reproducir total o parcialmente citando la fuente



Introducción

Este boletín se publica mensualmente, con información de mercado nacional y de comercio exterior, relacionada con la papa.

Los datos utilizados en este documento, que permiten hacer los análisis del mercado, se obtienen de las siguientes fuentes:

- Servicio Nacional de Aduanas, para información de comercio exterior.
- Odepa, para precios mayoristas y minoristas, utilizando los registros de precios capturados en ferias libres, supermercados y mercados mayoristas.
- El Instituto Nacional de Estadísticas (INE), para antecedentes de superficie, rendimientos y producción regional y nacional.
- Comentarios de Odepa.



CONTENIDO

Comentario	Descripción	Página
1	Precio de la papa en mercados mayoristas	5
2	Precio de la papa en mercados minoristas	5
3	Superficie, producción y rendimiento	5
4	Comercio exterior papa fresca y procesada	5

Cuadro	Descripción	Página
1	Precios promedio mensuales de papa en mercados mayoristas	6
2	Precios diarios de papa en los mercados mayoristas según variedad	7
3	Precios diarios de papa en los mercados mayoristas según mercado	8
4	Precios mensuales de papa en supermercados y ferias libres de la región Metropolitana	9
5	Precio semanal de papa a consumidor según región y tipo de establecimiento	10
6	Superficie, producción y rendimiento de papa a nivel nacional	11
7	Superficie regional de papa entre las regiones de Coquimbo y Los Lagos	12
8	Producción regional de papa entre las regiones de Coquimbo y Los Lagos	13
9	Rendimiento regional de papa entre las regiones de Coquimbo y Los Lagos	14
11	Exportaciones chilenas de papa fresca y procesada, por producto y país de destino	16
12	Importaciones chilenas de papa fresca y procesada, por producto y país de origen	17

Gráfico	Descripción	Página
1	Precio promedio mensual de papa en los mercados mayoristas	6
2	Precio diario de papa en los mercados mayoristas	7
3	Precio diario de papa en los mercados mayoristas según mercado	8
4	Precios mensuales de papa en supermercados, ferias libres y mercados mayoristas de la Reg. Metrop.	9
5a	Precio semanal de papa a consumidor en supermercados según región	10
5b	Precio semanal de papa a consumidor en ferias según región	10
6	Evolución de la superficie y producción de papa	11
7	Superficie regional de papa entre las regiones de Coquimbo y Los Lagos	12
8	Producción regional de papa entre las regiones de Coquimbo y Los Lagos	13
9	Rendimiento regional de papa entre las regiones de Coquimbo y Los Lagos	14
10.a	Superficie Semilla Certificada por Región	15
10.b	Superficie Semilla Certificada por Variedad	15

COMENTARIOS

1. Precios de la papa en mercados mayoristas: alza sostenida en agosto.

El precio promedio ponderado mensual de la papa en los mercados mayoristas en agosto de 2023 fue \$25.593 el saco de 25 kilos, valor 39,7% superior respecto del mes anterior, y 206,7% superior respecto al mismo mes del año 2022 (cuadro 1 y gráfico 1).

En el análisis de la serie de precios diarios del saco de 25 kilos, se observa una tendencia alcista a partir de septiembre 2022, luego un período de precios estables entre noviembre 2022 y junio 2023, y retomando un alza importante, pasando de \$11.196 pesos el saco de 25 kilos a mediados de junio, hasta \$33.590 pesos a fin de agosto de este año (cuadro 2 y gráfico 2).

En los distintos terminales mayoristas monitoreados por Odepa, los precios se observan en todas las regiones con una marcada alza en agosto, comenzando a comienzos de mes, y alcanzando cierta estabilidad a partir del 24 del mismo mes. Destaca por sus altos precios la Feria Lagunitas de Puerto Montt, alcanzando un precio medio de agosto de \$23.143 el saco de 25 kg, donde se comercializaron principalmente las variedades Asetix y Patagonia. Por el contrario, el mercado que presenta el precio medio más bajo es la Vega Central Mapocho registrando un valor para agosto de \$26.817 el saco de 25 Kg, liderando con la variedad Asterix, Rosi y Rodeo (cuadro 3 y gráfico 3).

2. Precio de la papa en mercados minoristas: precios están más elevados que en 2022 tanto en ferias como en supermercados.

En el monitoreo de precios al consumidor que realiza Odepa en la región Metropolitana, se observó que el precio promedio mensual de agosto 2023 en ferias fue \$1.368 por kilo, equivalente a un aumento de 33,5% respecto del mes anterior, y 142% respecto del mismo mes del año 2022. En supermercados el precio promedio fue \$1.944 por kilo, lo cual representa una variación positiva de 18,7% respecto del precio del mes anterior, y de 43,7% respecto del mismo mes del año anterior. En el registro de los supermercados en línea, se observa un precio promedio de \$2.024, reflejando un aumento de 16,9% comparado con el mes anterior, y de 55,9% a igual mes del año 2022 (cuadro 4 y gráfico 4).

En un análisis del precio a consumidor, de las últimas 19 semanas, según registros de Odepa en regiones, se observa que en ferias libres hay mayor dispersión de precios respecto de supermercados. En ferias libres los valores se encuentran entre \$600 y \$1.800 pesos el kilo. Destaca la región del Biobío por registrar el precio medio más bajo en las últimas 19 semanas, con un valor de \$883 el kilo. En cambio, la Región de La Araucanía destaca registrando el precio medio más alto, de \$986 el kilo. En tanto, en supermercados se observan precios promedio que varían entre \$1.400 y \$2.300 el kilo. Destaca la Región de La Araucanía por registrar el precio medio más bajo durante el período, en alcanzando un valor de \$1.612 el kilo. Por otro lado, destaca la Región de Coquimbo por evidenciar el precio medio más alto en el mismo período, alcanzando un valor de \$1.665 el kilo (cuadro 5, gráficos 5a y 5b). En promedio, se observa que los precios de supermercado son 95% más altos que los de feria libre.

3. Superficie, producción y rendimiento: intenciones de siembra señalan mayor superficie para la temporada 2023/24.

El informe de intenciones de siembra del INE de julio 2023 señala un aumento en la superficie de 8,5% para la temporada 2023/24, en comparación a la temporada anterior, registrando una estimación de 31.452 hectáreas sembradas en el país. Para calcular la producción, se estimó un rendimiento promedio de las últimas tres temporadas, lo que resultaría en un volumen superior al de la campaña pasada, alcanzando una variación de 5% (cuadro 6 y gráfico 6), equivalente a 885 mil toneladas.

A nivel regional, la superficie se concentra en las regiones de La Araucanía y Los Lagos, para la temporada 2022/23, representando 30% y 25% de la superficie nacional respectivamente (cuadro 7 y gráfico 7). Ambas regiones evidenciaron una disminución en su superficie respecto de la temporada anterior, de -8% en el primer caso, y de -32% en el segundo caso. En cuanto a la producción, las regiones con mayor volumen fueron también Los Lagos con 264.481 toneladas (31%), La Araucanía con 253.051 (30%) y Biobío con 76.707 toneladas (9,1%) (cuadro 8 y gráfico 8), evidenciando un aumento de la producción en las regiones de La Araucanía (54%) y Biobío (113%), y una disminución en Los Lagos (-43%). Los mayores rendimientos se observan en la Región de Coquimbo (38,6ton/ha), y Los Ríos (35,8 ton/ha) (cuadro 9 y gráfico 9).

4. Semilla Certificada: disminuye superficie para producción de semilla certificada.

El SAG es la entidad oficial de ejecutar el proceso de certificación varietal de semillas para el mercado nacional, con el objetivo de garantizar la identidad y pureza varietal de las semillas, para fomentar el uso de semillas de calidad de variedades mejoradas, contribuyendo al aumento de la productividad y sustentabilidad del sector agrícola. Aquello facilita el comercio interno y externo de semillas a través de un proceso controlado.

Cada productor de semilla certificada debe cumplir con las normas de certificación de éstas, las que incluyen: registro de productores, registro de variedades aptas para certificación (R.V.A.C.), registro estaciones experimentales, y registro de plantas seleccionadoras.

Según datos del SAG, en las últimas 10 temporadas, la superficie destinada a producción de semilla certificada de papa ha aumentado 102%, ocupando para la temporada 2022/23 un área de 1.225 hectáreas. Las principales variedades producidas son Asterix, Rodeo y Rosi, con una participación de 16%; 9,7% y 9,5% respectivamente, en la superficie total en producción de semilla certificada. En la temporada 2022/23, destaca la Región de Los Lagos como la principal región de producción de semilla certificada, concentrando 89% del total de la superficie nacional registrada para la producción de semilla certificada (gráficos 10.a y 10.b).

5. Comercio exterior papa fresca y procesada: aumenta el valor de las exportaciones e importaciones.

En el período enero-agosto de 2023 las exportaciones sumaron 1.934 toneladas equivalente a USD 2,2 millones FOB, lo que representa un aumento de 5,6% en volumen y de 15,2% en valor, respecto del mismo período del año anterior. Los principales productos exportados fueron la papa preparada sin congelar, concentrando 35% del valor total exportado, enviada principalmente a Uruguay, la papa semilla, representando 32% del total exportado, enviada a Brasil y Guatemala, y la papa para consumo fresco, representando 30% del valor total exportado, enviada a Brasil y Uruguay (cuadro 11).

Las importaciones durante el período enero-agosto 2023 sumaron 98.357 toneladas por un valor de USD 148,9 millones CIF, lo que representa una disminución de -4,4% en volumen y un aumento de 33,8% en valor, en comparación con el mismo período del año anterior. La papa preparada congelada (bastones y duquesas) es el principal producto importado, representando 87% del total de las importaciones de papa durante el período de análisis. Esta categoría fue la que además presentó el mayor aumento en valor en el período de análisis, equivalente a 45,4% comparado con el mismo período del año anterior (cuadro 12).

IMPORTANTE

Recuerde que está vigente la resolución del SAG n°3276 de 2016, en la cual se informa sobre el **área libre de plagas cuarentenarias de la papa**, la cual comprende la provincia de Arauco en la Región del Biobío, y el territorio insular y continental de las regiones de La Araucanía, de Los Ríos, de Los Lagos, de Aysén, y de Magallanes, y además actualiza las disposiciones relativas para evitar la diseminación de estas plagas cuarentenarias hacia esta área, como por ejemplo la obligatoriedad de inscribirse en la **Nómina de Comerciantes del Programa Nacional de Sanidad de la Papa del SAG**, para autorizar la comercialización de papas procedentes del área libre, y los predios productores del área. Para mayor información, revise la resolución en el siguiente enlace: www.leychile.cl/Navegar?idNorma=1092497.

Cuadro 1
Precio promedio mensual de papa en mercados mayoristas
(\$ nominales con IVA / 25 kilos)

Mes	Año			Variación (%)	
	2021	2022	2023	Mensual	Anual
Enero	9.813	9.081	11.733	-3,7	29,2
Febrero	6.909	8.106	11.676	-0,5	44,1
Marzo	6.695	8.056	11.469	-1,8	42,4
Abril	6.725	7.906	11.338	-1,1	43,4
Mayo	6.445	7.888	11.622	2,5	47,3
Junio	6.784	7.757	13.609	17,1	75,4
Julio	7.746	8.879	18.326	34,7	106,4
Agosto	8.269	8.343	25.593	39,7	206,7
Septiembre	9.442	8.338			
Octubre	10.833	9.672			
Noviembre	10.885	11.646			
Diciembre	9.738	12.186			
Promedio anual	8.357	8.988	14.421		60,4
Promedio ene-ago	7.423	8.252	14.421		74,8

Fuente: Odepa.

Precio promedio ponderado por volumen de todas las variedades, calidades y unidades de comercialización. Considera los siguientes mercados: Terminal Agrícola del Norte S.A. de Arica, Terminal Agropecuario La Palmera de Coquimbo, Feria Mayorista La Calera de Valparaíso (Femacal), Central Lo Valledor, Vega Central, Macroferia Regional de Talca, Terminal Hortofrutícola de Chillán, Vega Monumental de Concepción, Vega Modelo de Temuco, y Feria Lagunitas de Puerto Montt.

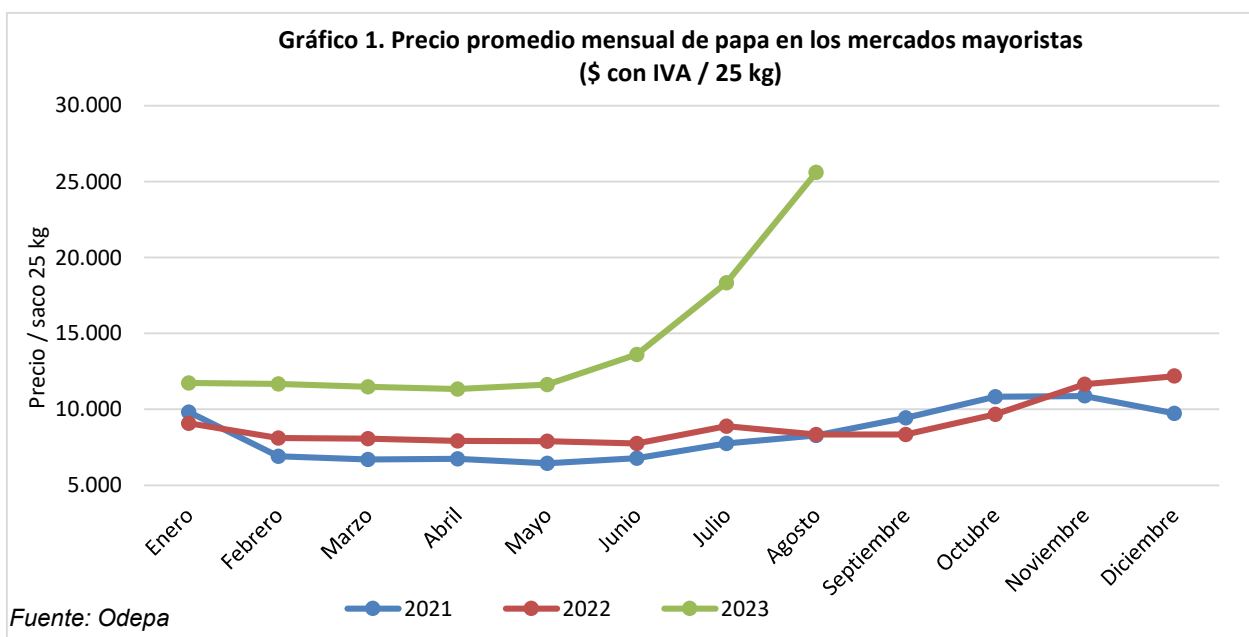

Cuadro 2
Precios diarios de papa en los mercados mayoristas según variedad
(\$ nominales con IVA / 25 kilos)

Fecha	Asterix	Patagonia	Rosara	Red Lady	Rosi	Rodeo	Cardinal	Yagana	Daifla	Pukará	Karú	Puyehue	Promedio Nacional
03/07/2023	18.399	18.750	17.707	17.510	17.343	19.511	18.000					16.000	18.014
04/07/2023	19.261	17.875	17.457			17.514	20.500				17.000		18.826
05/07/2023	19.124	18.400	17.955			17.000	21.110	17.000					18.954
06/07/2023	18.724	18.282	17.888	20.000	17.294	19.279	19.500	16.000					18.504
07/07/2023	18.242	17.608	17.708			18.000	17.368	19.500					18.082
10/07/2023	18.465	16.971	18.430			16.613	17.729	18.907					18.137
11/07/2023	18.177	17.374	17.000	17.694	17.422	17.264	19.000						17.987
12/07/2023	17.777	18.000	18.182			17.632	17.167	18.354					17.737
13/07/2023	17.759	17.929	17.613	17.151	16.852		18.650						17.601
14/07/2023	17.763	16.203	18.257		17.475	17.343	18.562						17.593
17/07/2023	18.715	18.000	17.120		18.000	18.245	19.833				17.483		18.522
18/07/2023	19.322	18.000	17.033			18.796	19.500			18.000			18.817
19/07/2023	19.268	18.000	17.207			18.166	19.500						18.803
20/07/2023	19.064	17.564	16.562		17.000	18.706	19.500	20.500		18.000			18.449
21/07/2023	18.798	18.000	16.659			18.488	18.800						18.375
24/07/2023	19.004		17.745		18.000	20.000	19.500	16.000					18.991
25/07/2023	18.739	18.926	15.508		17.184	19.652	19.363						18.603
26/07/2023	18.544	18.217	15.500		17.544	18.073	19.500	18.000					18.043
27/07/2023	18.719	18.000	17.060		17.511	17.614	20.094	18.000					18.454
28/07/2023	18.960	18.000	16.335		18.000	18.003	19.294				18.000		18.288
31/07/2023	18.815	17.400	16.284		17.581	18.982	19.500			17.000			18.253
01/08/2023	19.132	17.500	19.136		17.032	18.883	19.500			18.000			18.750
02/08/2023	19.321	17.467	16.097		19.478	20.927	18.500	18.000					19.289
03/08/2023	21.015	16.568	18.192		18.674	20.978	20.114	17.000					19.754
04/08/2023	19.885	18.103	17.172		18.382	19.425	19.842						19.194
07/08/2023	21.087	18.466	18.168	19.684	19.669	20.471	21.500						20.384
08/08/2023	21.237	18.455	19.607		20.233	21.310	23.824						20.933
09/08/2023	21.505	18.000	18.523		19.692	21.234	23.428						21.397
10/08/2023	21.148		19.849			20.354	22.896						20.893
11/08/2023	21.069	21.211	20.461		19.816	20.829	23.320	21.000					20.946
14/08/2023	22.222	19.500	21.954	21.677		20.792							21.628
16/08/2023	23.894		22.192		23.786	23.065	24.334						23.549
17/08/2023	23.825	23.562	23.991		23.640	24.120	24.720						23.883
18/08/2023	26.533	22.000	26.556		25.735	27.236	25.396						26.139
21/08/2023	34.133	33.143	30.653		32.000	30.566	35.611		30.000				32.510
22/08/2023	34.621	33.053	35.000	32.471	32.000	31.409	32.915		32.000				33.331
23/08/2023	34.419	33.889	30.000	32.000	32.000	33.177	33.000						33.329
24/08/2023	34.429	32.667	34.516	32.000	31.766	33.703	34.856						33.575
25/08/2023	34.968	30.857	35.000	33.000	30.889	33.493	31.500		35.000				33.590
28/08/2023	34.434	33.000	34.545	33.000	33.000	33.135				32.000			33.538
29/08/2023	33.421	31.000	33.500		30.560	31.877	32.167	29.167	30.000				32.140
30/08/2023	32.827	31.129	33.435	31.000	30.941	31.847	30.500						31.650
31/08/2023	33.001	30.429	33.238	29.000	31.053	31.123	31.000						31.589

Fuente: Odepa.

Precio promedio ponderado por volumen de todas las calidades y unidades de comercialización. Considera los siguientes mercados: Terminal Agrícola del Norte S.A. de Arica, Terminal Agropecuario La Palmera de Coquimbo, Feria Mayorista La Calera de Valparaíso (Femacal), Central Lo Valledor, Vega Central, Macroferia Regional de Talca, Terminal Hortofrutícola de Chillán, Vega Monumental de Concepción, Vega Modelo de Temuco, y Feria Lagunitas de Puerto Montt.

Gráfico 2. Precio diario de papa en los mercados mayoristas (en \$/25 kilos con IVA)

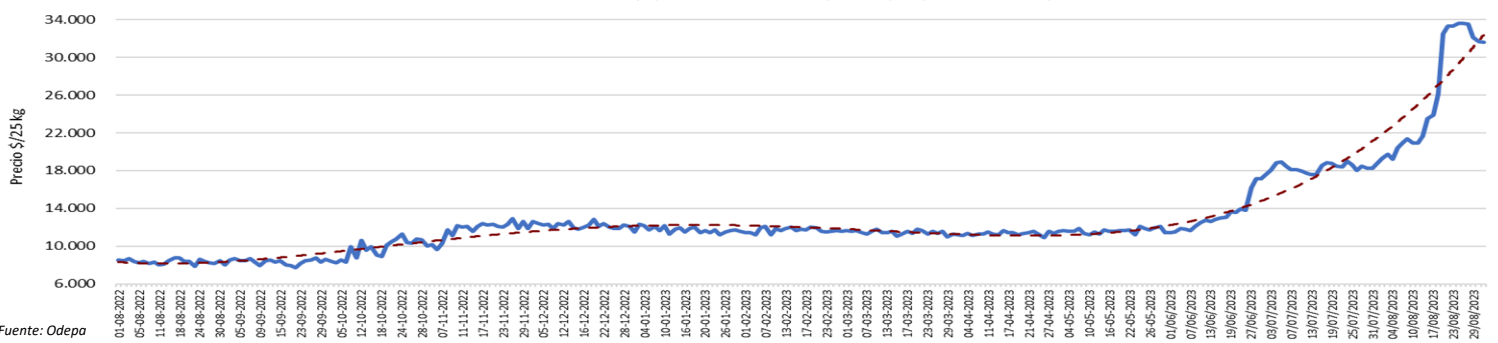

Fuente: Odepa

Cuadro 3
Precios diarios de papa en los mercados mayoristas según mercado
 (\$ nominales con IVA / 25 kilos)

Fecha	Agrícola del Norte de Arica	Terminal La Palmera de La Serena	Femacal de La Calera	Mercado Lo Valledor de Santiago	Vega Central Mapocho de Santiago	Macroferia Regional de Talca	Terminal Hortofrutícola Agro Chillán	Vega Monumental Concepción	Vega Modelo de Temuco	Feria Lagunitas de Puerto Montt	Promedio ponderado
03/07/2023			17.648	18.273	17.510	17.000	17.125		19.286	17.500	18.014
04/07/2023		20.500	17.314	19.126	19.475	18.000	16.806	15.042		17.500	18.826
05/07/2023	22.329		17.859	18.541	19.761	17.968	17.500	18.500	19.500		18.954
06/07/2023		19.500	17.731	18.767	19.430	17.000	17.585	18.250	18.353	18.000	18.504
07/07/2023	15.500	19.000	17.729	18.149	19.208	17.000	15.889	16.898	19.013	18.500	18.082
10/07/2023	22.577	19.000	17.165	17.678	18.700	17.125	18.500		19.143	16.933	18.137
11/07/2023		19.500	17.178	17.996	18.213	17.032	18.444	17.833	18.643	18.000	17.987
12/07/2023	15.500	18.673	18.211	18.005	19.216	17.000	18.400	17.500	19.143	18.000	17.737
13/07/2023		18.750	17.698	17.439	17.873	17.032	18.333		18.800	18.000	17.601
14/07/2023		18.500	17.416	17.457	17.729	17.000	18.400	17.500	17.579	18.000	17.593
17/07/2023	22.500	18.500	17.087	18.826	17.020	17.500	17.842		16.616	18.000	18.522
18/07/2023	22.000	19.500	16.847	18.939	18.381	17.667	17.000	17.556	16.917	18.000	18.817
19/07/2023	23.636	19.500	17.000	19.004	18.381	17.667	17.333	20.000	18.857	18.000	18.803
20/07/2023	20.500	19.500	17.146	19.007	18.381	15.500	16.930	17.978	17.650	18.000	18.449
21/07/2023		19.143	16.750	18.633	18.979	16.717	17.500		17.750	18.000	18.375
24/07/2023	20.500	19.500	17.140	19.575		17.500	17.714		16.694		18.991
25/07/2023	21.000	19.500	17.568	19.083	17.737	16.717		18.500	16.000	18.000	18.603
26/07/2023		19.500	17.500	18.602	18.777	15.500		18.250	16.000	18.000	18.043
27/07/2023	22.647	19.313	17.657	18.521	18.767	16.667	18.400	17.750	14.859	18.000	18.454
28/07/2023		19.500	17.593	18.731	18.403	17.000	18.500		15.698	18.000	18.288
31/07/2023		19.500	17.118	18.460		17.548	17.294		16.824	17.400	18.253
01/08/2023	22.400	19.500	16.875	18.759	18.902	18.000	16.933	18.000	18.000	17.500	18.750
02/08/2023	20.444	18.500	16.333	20.041	18.555	17.611	17.171	17.500		17.467	19.289
03/08/2023		19.500	18.750	20.793	20.603	17.500	19.000		18.100	17.500	19.754
04/08/2023		19.500	18.128	19.520	19.952	17.500	17.000	20.300	18.263	18.500	19.194
07/08/2023	23.000	19.500	18.467	20.683		19.500	18.200		17.351	18.467	20.384
08/08/2023		23.125	19.621	21.331	20.289	19.000	17.800	18.500		19.000	20.933
09/08/2023	24.233	23.750	18.777	21.320	21.361	18.500	19.000	22.500	17.067	19.467	21.397
10/08/2023	21.500	24.500	21.235	20.886	20.962	18.500	19.400		20.187	19.600	20.893
11/08/2023		23.750	20.500	20.831	20.726	21.000	20.800	19.500	22.000	19.500	20.946
14/08/2023	24.432	21.750	21.546	21.434	20.915	22.000	21.429		20.674	19.500	21.628
16/08/2023	23.483	24.500	20.585	23.721	23.682	24.500	20.385	19.625	20.857	20.000	23.549
17/08/2023	25.400	24.250	25.533	24.115	22.962	24.556	23.000	23.250	20.272	20.000	23.883
18/08/2023	21.500	24.750	26.556	27.831	28.152	28.000	20.200	25.000	21.688	20.500	26.139
21/08/2023	32.833	32.357	31.524	33.154	29.500	33.048			26.893	29.000	32.510
22/08/2023			35.000	33.414	34.712	33.143	30.000	35.500	27.778	30.000	33.331
23/08/2023	33.000		35.000	33.483	35.405	32.692			30.000	30.000	33.329
24/08/2023	34.750		34.516	33.309	36.093	34.200	33.500		30.000	30.000	33.575
25/08/2023		31.500	34.660	33.619	35.159	35.000	34.200	34.500	30.000	30.000	33.590
28/08/2023			34.585	33.703	34.500	33.000	32.000		32.462	30.000	33.538
29/08/2023	36.500	30.500	33.500	31.817	34.157	30.857	32.429	31.000	33.125	30.000	32.140
30/08/2023		30.500	33.286	31.591	33.434	31.548	32.556	30.000	32.000		31.650
31/08/2023	29.929		33.135	31.737	33.140	31.000	32.000	30.000	31.255	30.000	31.589

Fuente: Odepa.

Precio promedio ponderado por volúmen de todas las variedades, calidades y unidades de comercialización.

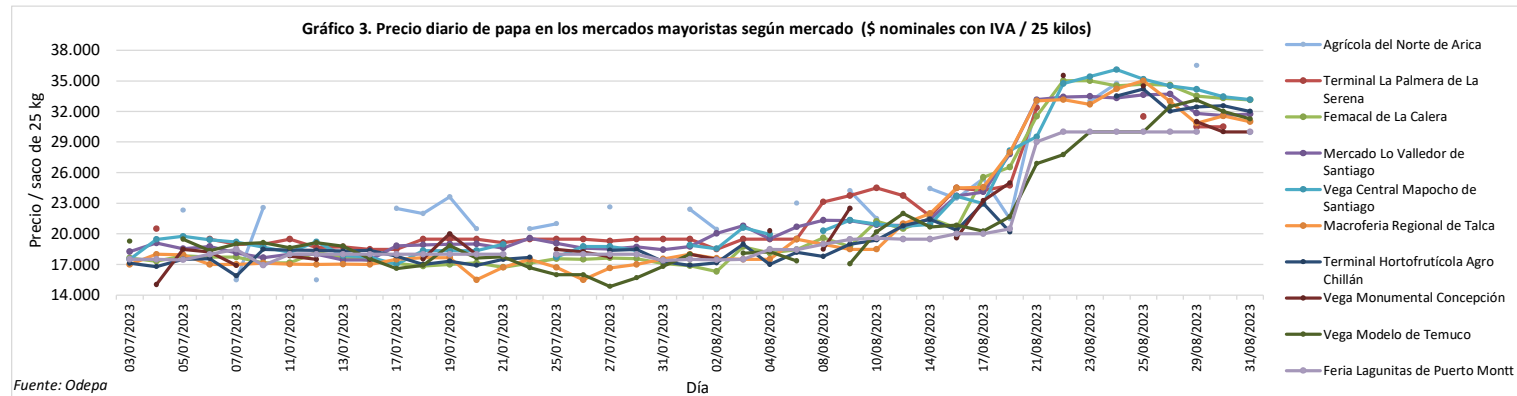

Cuadro 4
Precio papa consumidor promedio mensual en supermercados y ferias libres de la Región Metropolitana
 (\$ / kilo nominales con IVA)

Mes	Ferias libres					Supermercados					Supermercados en Línea*				
	Año			Variación (%)		Año			Variación (%)		Año			Variación (%)	
	2021	2022	2023	Mensual	Anual	2021	2022	2023	Mensual	Anual	2021	2022	2023	Mensual	Anual
Enero	688	586	746	7,0	27,2	1.287	1.272	1.383	3,4	8,7	1.280	1.285	1.402	1,9	9,1
Febrero	597	623	725	-2,8	16,3	1.289	1.228	1.418	2,5	15,5	1.318	1.266	1.456	3,9	15,0
Marzo	546	601	722	-0,4	20,1	1.287	1.301	1.486	4,8	14,2	1.309	1.262	1.543	6,0	22,3
Abril	529	587	733	1,6	24,8	1.289	1.327	1.491	0,4	12,3	1.221	1.294	1.557	0,9	20,3
Mayo	517	725	725	-1,1	0,0	1.254	1.350	1.444	-3,2	7,0	1.270	1.263	1.556	-0,1	23,2
Junio	512	587	803	10,8	36,9	1.222	1.382	1.472	2,0	6,5	1.299	1.293	1.570	0,9	21,5
Julio	554	580	1.025	27,5	76,8	1.241	1.383	1.638	11,2	18,4	1.234	1.290	1.732	10,3	34,2
Agosto	580	565	1.368	33,5	142,1	1.240	1.353	1.944	18,7	43,7	1.275	1.298	2.024	16,9	55,9
Septiembre	597	567				1.236	1.375				1.215	1.351			
Octubre	633	602				1.256	1.347				1.515	1.341			
Noviembre	622	674				1.279	1.346				1.263	1.375			
Diciembre	647	697				1.267	1.337				1.270	1.376			
Promedio año	585	616	856		38,9	1.262	1.333	1.534		15,1	1.289	1.308	1.605		22,7
Promedio ene-ago	565	607	856		41,1	1.264	1.324	1.534		15,9	1.276	1.281	1.605		25,3

Fuente: Odepa. Precio promedio mensual de la primera calidad de todas las variedades.

*: El Precio "Supermercado en Línea" corresponde a un precio promedio de cuatro cadenas de supermercado que ofrecen venta de alimentos por internet. Estos precios son capturados solo en la Región Metropolitana, desde mayo 2020. Se asume primera calidad.

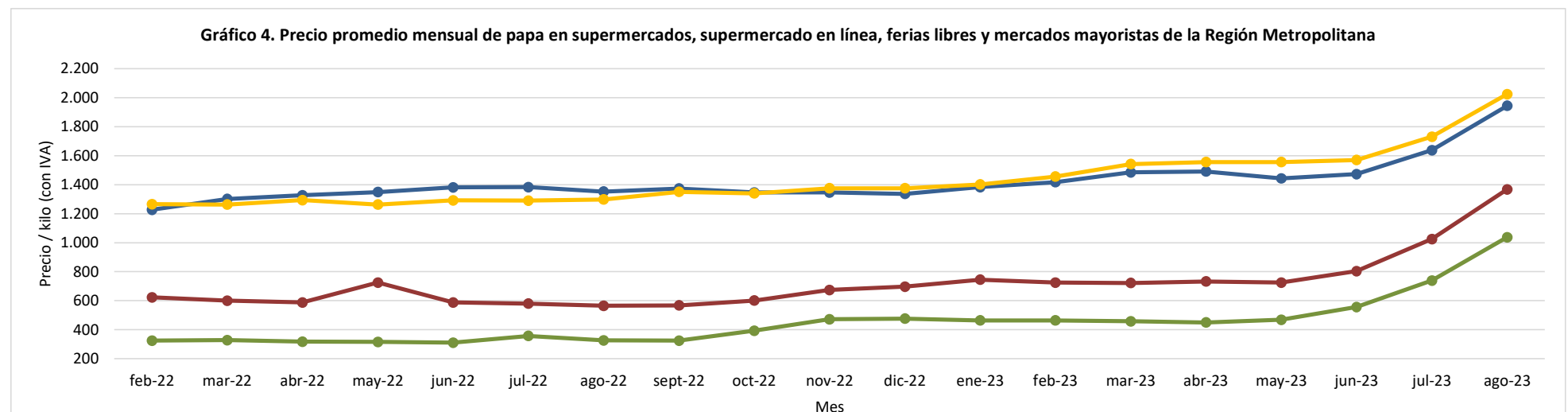

Cuadro 5
Precio semanal de papa a consumidor según región y tipo de establecimiento
 (\$ / kilo nominales con IVA)

N° Semana	fecha inicio semana	FERIA LIBRE										SUPERMERCADO									
		Arica y Parinacota	Coquimbo	Valparaíso	RM	Maule	Ñuble	Biobío	La Araucanía	Los Lagos	Arica y Parinacota	Coquimbo	Valparaíso	RM	Maule	Ñuble	Biobío	La Araucanía	Los Lagos		
17	24-04-23	744	689	625	757	718	660	621	850	913	1.522	1.528	1.481	1.490	1.500	1.508	1.621	1.472	1.521		
18	01-05-23	720	710	599	720	700	625	622	756	831	1.470	1.540	1.468	1.454	1.455	1.568	1.610	1.470	1.493		
19	08-05-23	725	696	638	743	733	650	627	765	856	1.417	1.530	1.503	1.366	1.455	1.508	1.609	1.464	1.506		
20	15-05-23	713	721	612	711	718	735	625	745	825	1.450	1.524	1.496	1.483	1.442	1.549	1.604	1.399	1.512		
21	22-05-23	748	696	591	713	679	717	618	750	850	1.521	1.533	1.488	1.489	1.471	1.523	1.509	1.412	1.517		
22	29-05-23	735	723	568	718	780	725	572	750	875	1.533	1.535	1.480	1.498	1.493	1.472	1.570	1.459	1.481		
23	05-06-23	775	719	629	708	790	660	600	778	920	1.478	1.533	1.470	1.499	1.418	1.543	1.495	1.459	1.513		
24	12-06-23	775	731	642	724	750	725	612	750	900	1.533	1.530	1.482	1.499	1.488	1.530	1.390	1.480	1.525		
25	19-06-23	805	789	688	742	800	725	571	767	900	1.523	1.544	1.492	1.446	1.507	1.501	1.390	1.475	1.519		
26	26-06-23	875	950	900	959	866	800	703	845	890	1.310	1.535	1.510	1.472	1.426	1.590	1.395	1.524	1.532		
27	03-07-23	1.063	939	918	992	1.054	750	788	967	967	1.521	1.553	1.462	1.523	1.490	1.517	1.540	1.484	1.548		
28	10-07-23	1.042	988	918	1.027	1.000	1.000	975	960	1.000	1.590	1.598	1.618	1.609	1.458	1.553	1.720	1.619	1.588		
29	17-07-23	1.125	1.008	917	1.043	989	825	1.000	906	967	1.680	1.737	1.656	1.661	1.734	1.593	1.699	1.653	1.553		
30	24-07-23	1.070	1.017	918	1.002	950	1.000	1.000	950	933	1.650	1.772	1.679	1.684	1.731	1.775	1.736	1.667	1.530		
31	31-07-23	1.165	981	900	1.010	969	900	1.000	933	963	1.713	1.777	1.729	1.714	1.756	1.758	1.711	1.778	1.789		
32	07-08-23	1.250	1.104	1.111	1.106	1.022	1.000	1.000	946	983	1.590	1.793	1.753	1.760	1.690	1.776	1.802	1.762	1.746		
33	14-08-23	1.283	1.244	1.186	1.189	1.125	1.100	1.069	983	1.000	1.856	1.819	1.820	1.816	1.830	1.868	1.924	1.804	1.720		
34	21-08-23	1.570	1.567	1.750	1.725	1.442	1.500	1.917	1.557	1.083	1.946	1.993	2.103	2.016	1.987	1.877	2.034	2.012	1.964		
35	28-08-23	1.550	1.625	1.664	1.678	1.852	1.817	1.850	1.610	1.500	2.359	2.259	2.349	2.359	2.295	2.194	2.269	2.227	2.305		

Fuente: Odepa. Precio promedio de la primera calidad de todas las variedades.

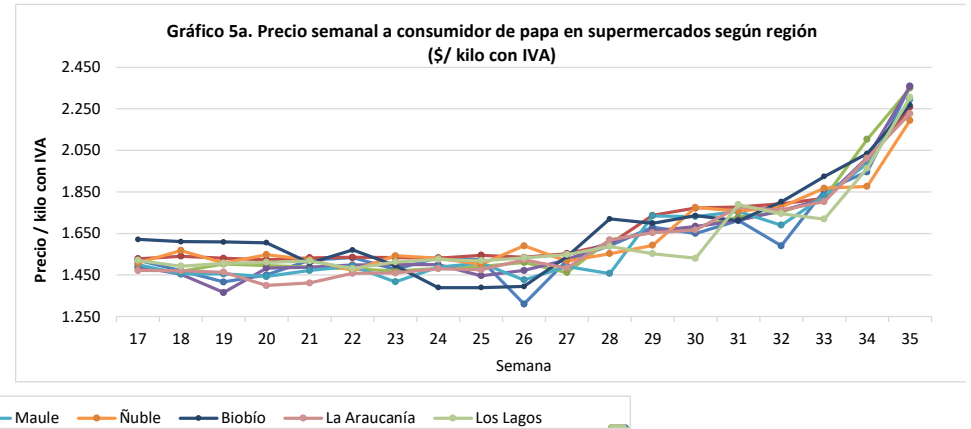
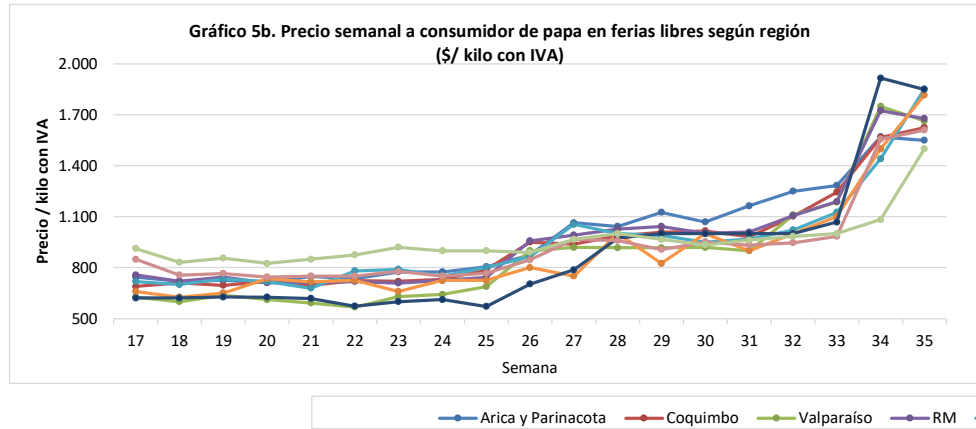

Fuente: Odepa. Se considera el precio promedio de la primera calidad de distintas variedades.

Cuadro 6
Superficie, producción y rendimiento de papa a nivel nacional

Año agrícola	Superficie (ha)	Producción (ton)	Rendimiento (ton/ha)
2003/04	59.560	1.144.170	19,2
2004/05	55.620	1.115.736	20,1
2005/06	63.200	1.391.378	22,0
2006/07	54.145	834.860	15,4
2007/08	55.976	965.940	17,3
2008/09	45.078	924.548	20,5
2009/10	50.771	1.081.349	21,3
2010/11	53.653	1.676.444	31,3
2011/12	41.534	1.093.452	26,3
2012/13	49.576	1.159.022	23,4
2013/14	48.965	1.061.325	21,7
2014/15	50.526	960.502	19,0
2015/16	53.485	1.166.025	21,8
2016/17	54.082	1.426.479	26,4
2017/18	41.268	1.183.357	28,7
2018/19	41.811	1.162.568	27,8
2019/20	44.145	1.288.154	29,2
2020/21	36.329	994.508	27,4
2021/22	36.573	1.024.511	28,0
2022/23	28.986	843.119	29,1
2023/24*	31.452	885.636	28,2

Fuente: elaborado por Odepa con información del INE.

*: Superficie corresponde a informe Intenciones de Siembra a julio 2023. La producción se estimó calculando el promedio del rendimiento de las últimas tres temporadas.

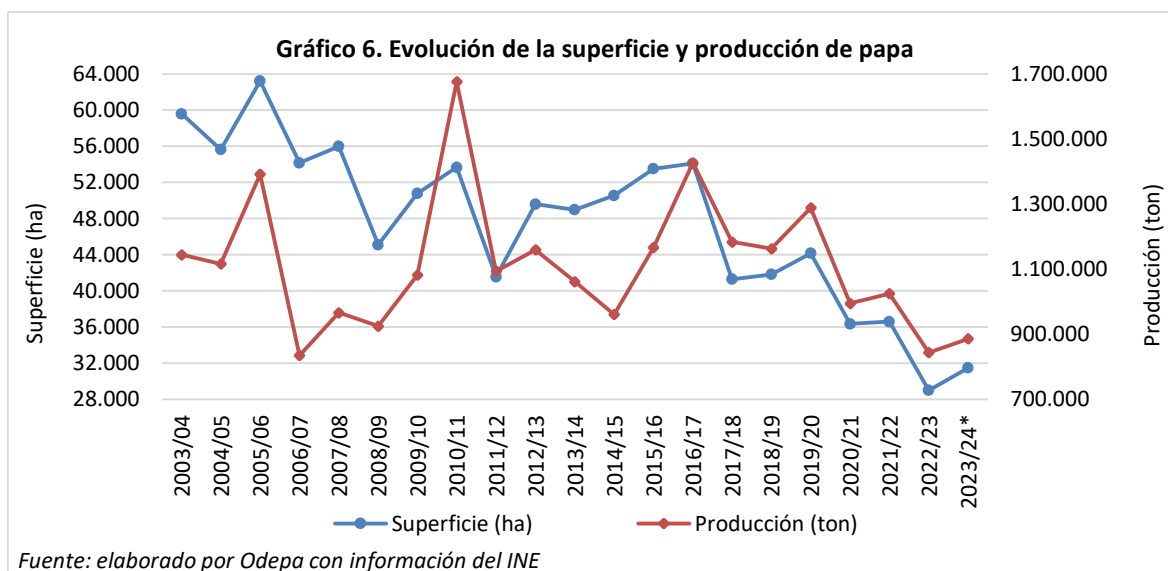

Cuadro 7
Superficie regional de papa entre las regiones de Coquimbo y Los Lagos
(hectáreas)

Año agrícola	Región de Coquimbo	Región de Valparaíso	Región Metropolitana	Región de O'Higgins	Región del Maule	Región de Ñuble*	Región del Bío Bío	Región de La Araucanía	Región de Los Ríos	Región de Los Lagos	Resto del país**
2006/07	3.237	2.189	5.237	1.711	3.369	-	8.441	14.059	3.971	11.229	704
2007/08	3.520	2.040	5.610	1.570	3.430	-	8.100	14.800	4.240	11.960	706
2008/09	2.996	606	2.760	259	2.183	-	7.025	13.473	4.567	10.522	687
2009/10	3.421	447	3.493	1.981	4.589	-	8.958	16.756	3.767	6.672	687
2010/11	3.208	1.493	3.750	887	4.584	-	9.385	17.757	3.839	8.063	687
2011/12	1.865	1.421	3.607	1.681	2.080	-	5.998	10.383	3.393	10.419	687
2012/13	2.546	1.103	5.104	942	3.017	-	8.372	14.459	3.334	10.012	687
2013/14	2.197	1.480	3.299	1.394	3.557	-	8.532	13.054	4.007	10.758	687
2014/15	1.875	1.451	4.940	2.048	3.594	-	8.685	16.788	3.491	6.967	687
2015/16	2.244	776	4.449	2.251	5.243	-	8.946	14.976	3.369	10.544	687
2016/17	2.193	1.721	5.339	1.195	4.168	-	9.892	13.886	3.979	11.022	687
2017/18	2.137	625	3.197	725	3.920	3.015	4.409	12.486	2.935	7.132	687
2018/19	1.934	854	3.432	1.679	4.602	2.503	4.266	10.501	2.666	8.687	687
2019/20	1.633	513	3.599	826	5.389	2.341	4.463	11.578	2.514	10.602	687
2020/21	1.825	608	1.254	1.041	3.315	2.369	4.379	9.061	3.047	8.743	687
2021/22	1.112	579	2.208	1.053	2.769	1.977	3.117	9.648	2.800	10.623	687
2022/23	1.957	331	1.486	954	1.708	1.234	2.609	8.833	2.009	7.178	687

Fuente: elaborado por Odepa con información del INE.

*: A partir de septiembre de 2018 se desagregan los resultados de la Región del Biobío, en la nueva Región de Ñuble y la Región del Biobío.

** : Resto país corresponde a cifras del VII Censo Nacional Agropecuario y Forestal (2006/2007).

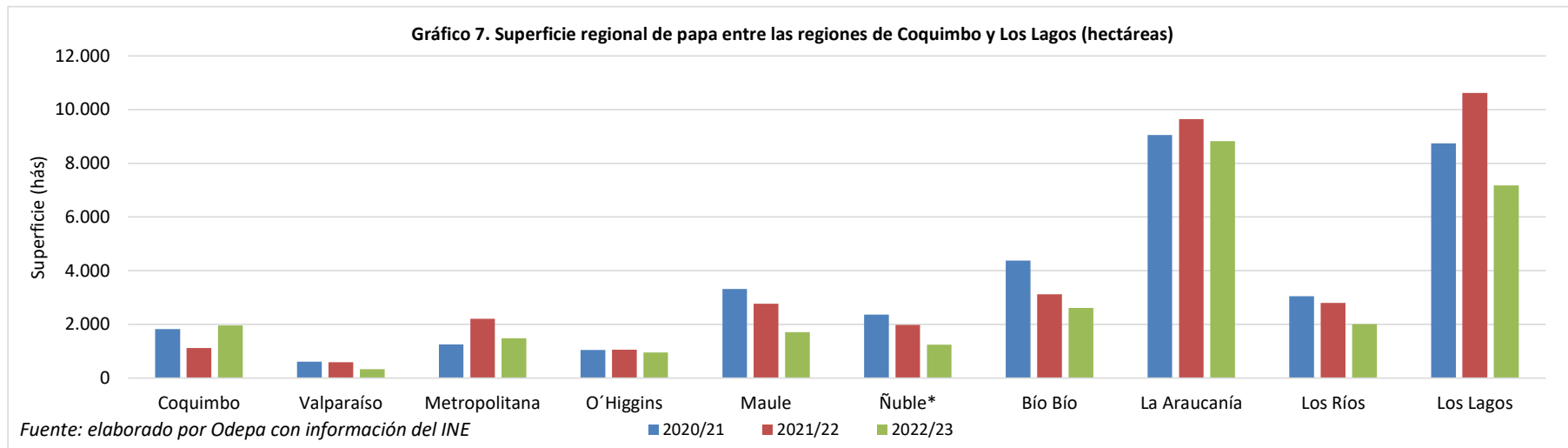

Cuadro 8
Producción regional de papa entre las regiones de Coquimbo y Los Lagos
(toneladas)

Año agrícola	Región de Coquimbo	Región de Valparaíso	Región Metropolitana	Región de O'Higgins	Región de Maule	Región de Ñuble*	Región del Bío Bío	Región de La Araucanía	Región de Los Ríos	Región de Los Lagos	Resto del país**
2006/07	56.406	20.415	87.052	22.727	44.973	-	97.716	212.545	72.423	213.984	6.620
2007/08	66.880	27.744	86.001	26.690	58.550	-	135.270	220.224	86.623	251.519	6.438
2008/09	51.591	8.351	53.082	3.753	31.916	-	109.801	265.553	121.619	272.625	6.259
2009/10	78.466	11.764	86.175	38.358	57.456	-	165.633	315.519	124.688	197.024	6.266
2010/11	75.516	31.084	79.125	15.806	111.620	-	255.835	615.990	142.120	343.081	6.266
2011/12	41.067	16.000	88.299	25.652	34.486	-	101.006	272.035	122.928	385.711	6.266
2012/13	51.863	16.392	112.644	19.220	69.068	-	152.632	314.582	76.035	340.220	6.366
2013/14	47.236	18.071	77.889	17.620	45.494	-	131.819	272.045	100.736	344.148	6.265
2014/15	43.406	21.881	112.928	33.403	59.085	-	137.049	305.710	62.140	178.634	6.265
2015/16	54.372	13.821	76.523	30.906	88.712	-	132.490	338.757	74.118	350.061	6.265
2016/17	54.518	23.887	90.763	18.427	92.238	-	170.637	369.923	126.095	473.726	6.265
2017/18	60.646	10.163	60.586	10.505	73.415	62.576	76.335	396.541	142.018	284.306	6.265
2018/19	57.868	14.751	79.162	18.393	114.913	70.799	48.416	259.522	113.195	379.285	6.265
2019/20	44.507	2.773	76.896	10.484	134.542	49.827	32.644	349.145	118.619	462.451	6.265
2020/21	53.924	10.978	27.533	15.777	60.046	32.787	50.630	209.526	149.236	377.806	6.265
2021/22	41.327	6.400	51.776	15.042	57.294	32.216	36.033	164.426	147.053	466.679	6.265
2022/23	75.469	3.600	37.875	14.202	20.458	19.066	76.707	253.051	71.945	264.481	6.265

Fuente: elaborado por Odepa con información del INE.

*: A partir de septiembre de 2018 se desagregan los resultados de la Región del Biobío, en la nueva Región de Ñuble y la Región del Biobío.

** : Resto país corresponde a cifras del VII Censo Nacional Agropecuario y Forestal (2006/2007).

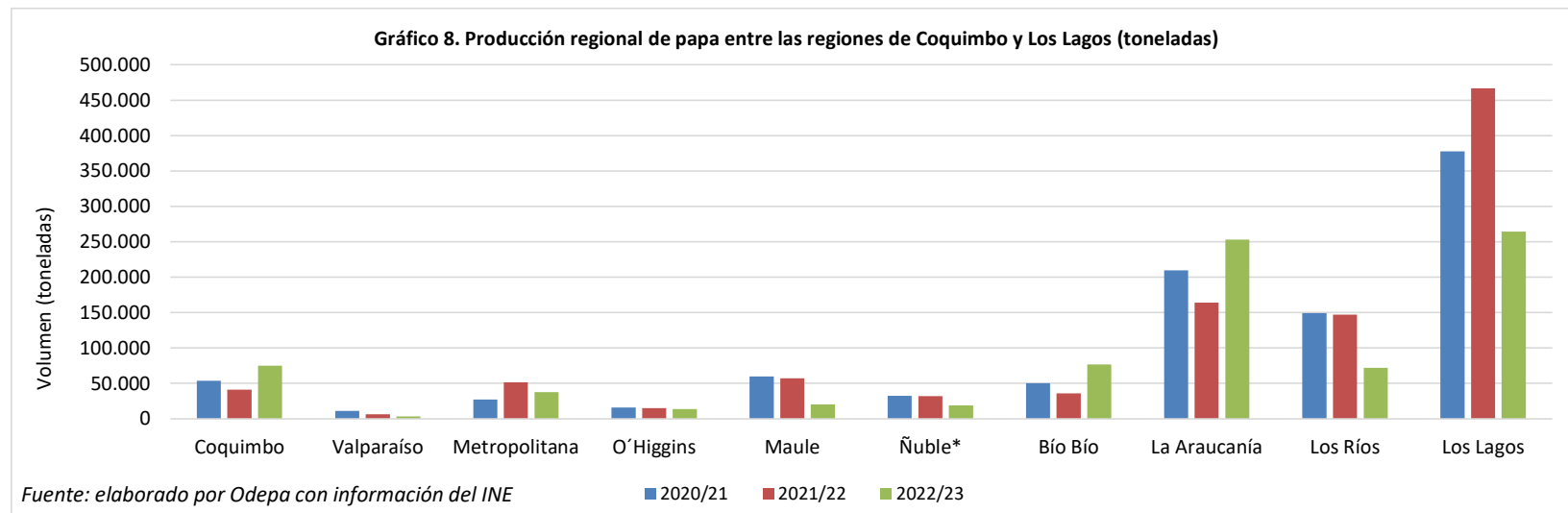

Cuadro 9
Rendimiento regional de papa entre las regiones de Coquimbo y Los Lagos
(ton/ha)

Año agrícola	Región de Coquimbo	Región de Valparaíso	Región Metropolitana	Región de O'Higgins	Región del Maule	Región de Ñuble*	Región del Bío Bío	Región de La Araucanía	Región de Los Ríos	Región de Los Lagos	Resto del país**
2006/07	17,4	9,3	16,6	13,3	13,4	-	11,6	15,1	18,2	19,1	9,1
2007/08	19,0	13,6	15,3	17,0	17,1	-	16,7	14,9	20,4	21,0	9,1
2008/09	17,2	13,8	19,2	14,5	14,6	-	15,6	19,7	26,6	25,9	9,1
2009/10	22,9	26,3	24,7	19,4	12,5	-	18,5	18,8	33,1	29,5	9,1
2010/11	23,5	20,5	21,1	17,8	24,4	-	27,3	34,7	37,0	42,6	9,1
2011/12	22,0	11,3	24,5	15,3	16,6	-	16,8	26,2	36,2	37,0	9,3
2012/13	20,4	14,9	22,1	20,4	22,9	-	18,2	21,8	22,8	34,0	9,1
2013/14	21,5	12,2	23,6	12,6	12,8	-	15,5	20,8	25,1	32,0	9,1
2014/15	23,2	15,1	22,9	16,3	16,4	-	15,8	18,2	17,8	25,6	9,1
2015/16	24,2	17,8	17,2	13,7	16,9	-	14,8	22,6	22,0	33,2	9,1
2016/17	24,9	13,9	17,0	15,4	22,1	-	17,3	26,6	31,7	43,0	9,1
2017/18	28,4	16,3	19,0	14,5	18,7	20,8	17,3	31,8	48,4	39,9	9,1
2018/19	29,9	17,3	23,1	11,0	25,0	28,3	11,3	24,7	42,5	43,7	9,1
2019/20	27,3	5,4	21,4	12,7	25,0	21,3	7,3	30,2	47,2	43,6	9,1
2020/21	29,5	18,1	22,0	15,2	18,1	13,8	11,6	23,1	49,0	43,2	9,1
2021/22	37,2	11,1	23,4	14,3	20,7	16,3	11,6	17,0	52,5	43,9	9,1
2022/23	38,6	10,9	25,5	14,9	12,0	15,5	29,4	28,7	35,8	36,9	9,1

Fuente: elaborado por Odepa con información del INE.

*: A partir de septiembre de 2018 se desagregan los resultados de la Región del Biobío, en la nueva Región de Ñuble y la Región del Biobío.

** : Resto país corresponde a cifras del VII Censo Nacional Agropecuario y Forestal (2006/2007).

Valor en rojo: Imputación de datos por medio de arrastre temporada 2020/2021.



Gráfico 10.a. Superficie Semilla Certificada por Variedad, por temporada



Fuente: SAG, junio 2023

Gráfico 10.b. Superficie Semilla Certificada por Región y Temporada (hectáreas)

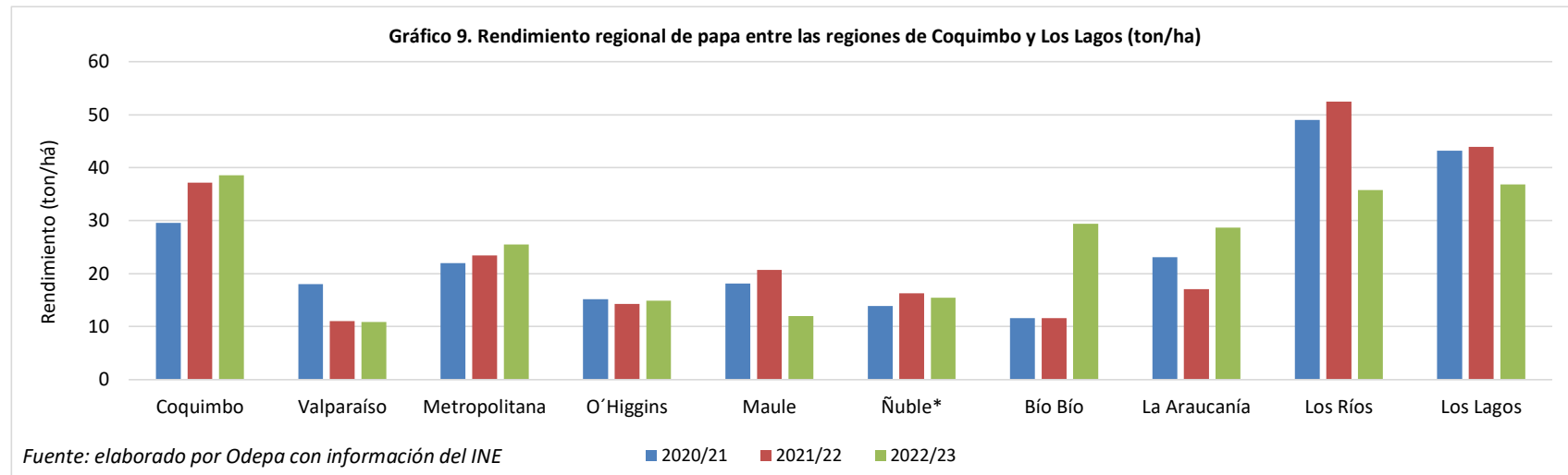
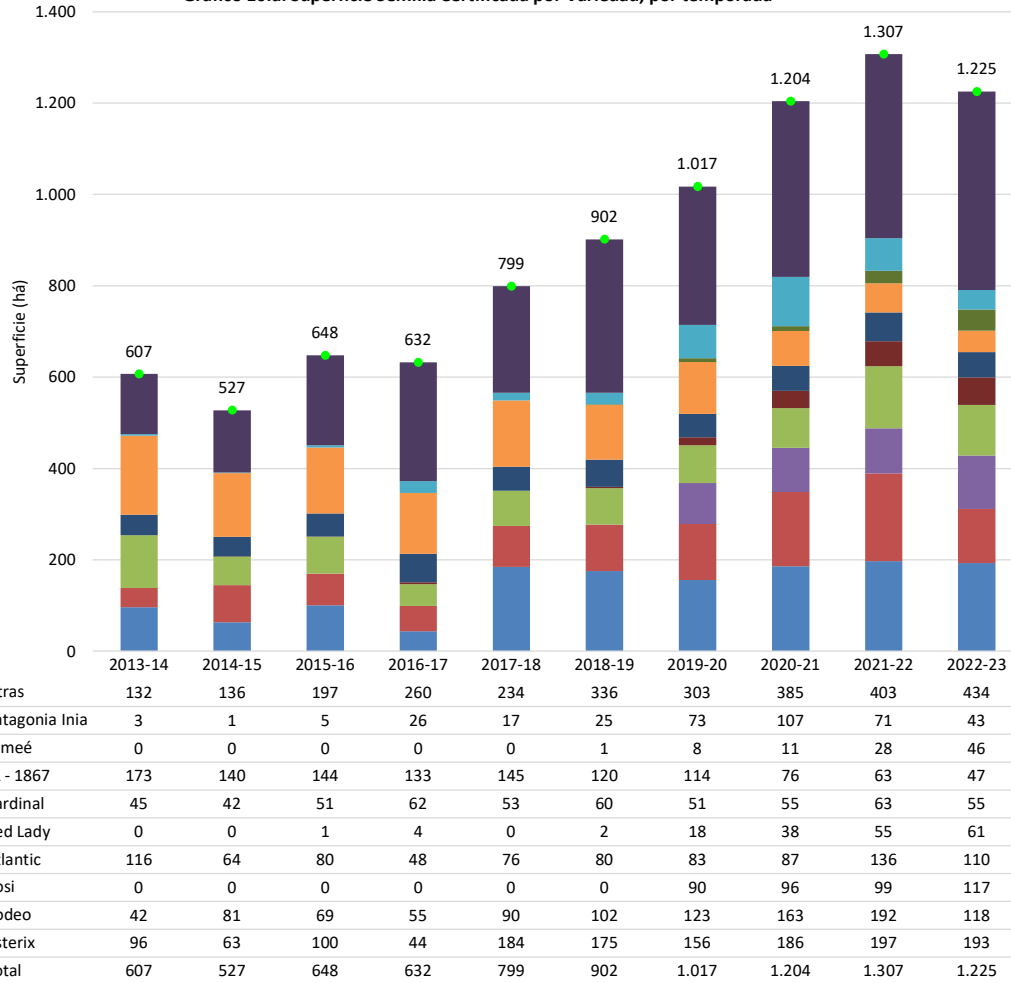
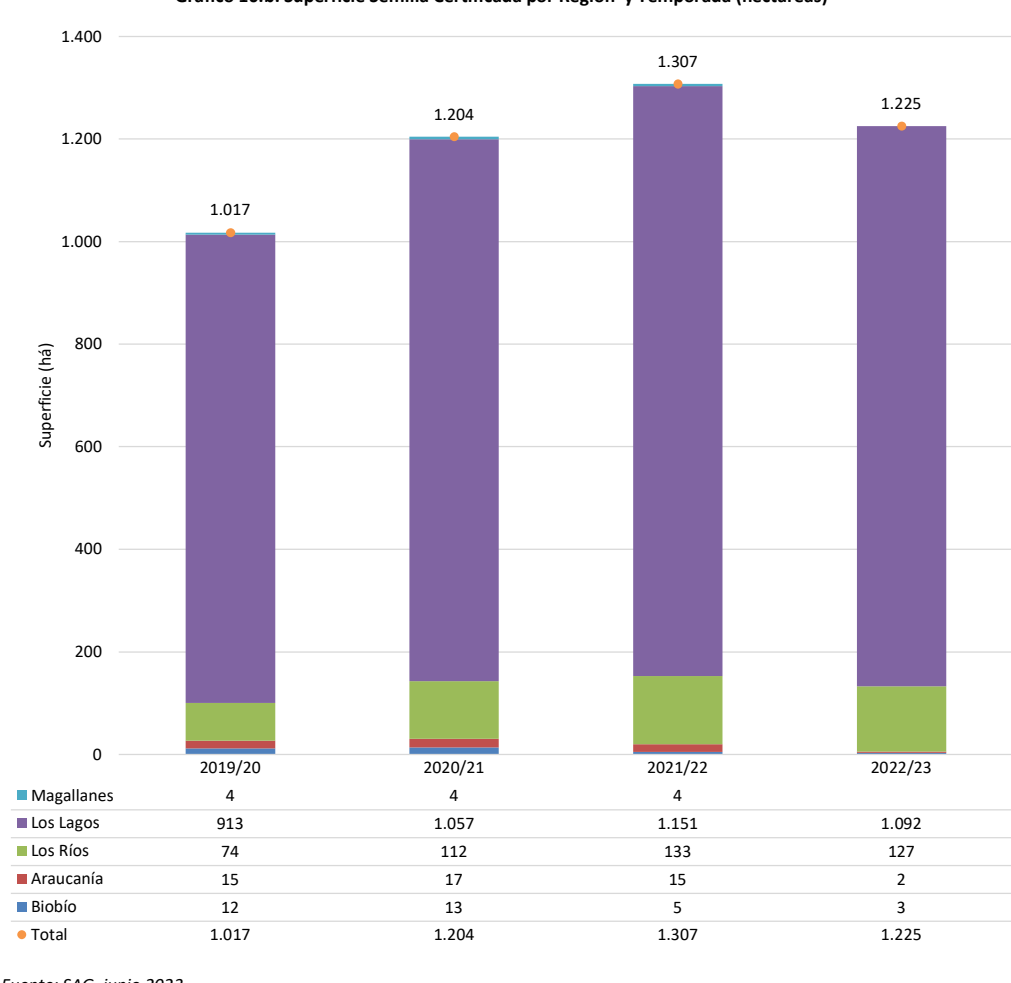

Fuente: SAG, junio 2023

Cuadro 11. Exportaciones chilenas de papa fresca y procesada, por producto y país de destino

Producto	País	Volumen (kilos)				Valor FOB (dólares)			
		2022	ene-ago 2022	ene-ago 2023	variación (%)	2022	ene-ago 2022	ene-ago 2023	variación (%)
Papa semilla	Brasil	1.278.500	1.078.500	325.000	-70	1.150.150	983.150	360.250	-63
	Guatemala	192.000	192.000	288.000	50	215.040	215.040	349.632	63
Total Papa semilla		1.470.500	1.270.500	613.000	-52	1.365.190	1.198.190	709.882	-41
Preparadas sin congelar	Uruguay	226.109	142.257	168.418	18,4	773.164	472.474	626.543	32,6
	Australia	3.402	2.381	6.804	186	25.200	17.640	50.400	186
	Estados Unidos	4.039	4.000	16.578	314	11.015	10.422	60.873	484
	Bolivia	1.558	1.558	0	-100	8.549	8.549	0	-100
	Cuba	178	0	0	--	2.029	0	0	--
	Corea del Sur	0	0	3.656	--	0	0	35.812	--
Total Preparadas sin congelar		235.286	150.196	195.456	30,1	819.957	509.086	773.628	52,0
Consumo fresca	Brasil	275.000	275.000	514.000	87	101.250	101.250	305.930	202
	Argentina	221.000	109.000	84.000	-23	59.200	31.200	35.396	13
	Uruguay	0	0	513.514	--	0	0	320.237	--
Total Consumo fresca		496.000	384.000	1.111.514	189,5	160.450	132.450	661.563	399,5
Copos (puré)	Bolivia	12.450	9.400	9.050	-4	50.435	37.993	42.420	12
	Perú	13.920	9.600	0	-100	35.554	24.491	0	-100
	Ecuador	1.200	0	0	--	4.733	0	0	--
Total Copos (puré)		27.570	19.000	9.050	-52,4	90.722	62.484	42.420	-32,1
Harina de papa	Venezuela	13.812	7.012	0	-100	9.471	4.856	0	-100
	Colombia	450	450	4.975	1.006	869	869	8.806	914
	Estados Unidos	18	3	15	400	83	14	69	400
Total Harina de papa		14.280	7.465	4.990	-33,2	10.422	5.738	8.875	54,7
Congeladas	Uruguay	300	0	0	--	600	0	0	--
	Estados Unidos	90	90	0	-100	320	320	0	-100
Total Congeladas		390	90	0	-100,0	920	320	0	-100,0
Preparadas congeladas	Singapur	0	0	90	--	0	0	1.775	--
Total Preparadas congeladas		0	0	90	--	0	0	1.775	--
Fécula (almidón)	Estados Unidos	0	0	30	--	0	0	147	--
Total Fécula (almidón)		0	0	30	--	0	0	147	--
Total		2.244.026	1.831.251	1.934.130	5,6	2.447.661	1.908.268	2.198.290	15,2

Fuente: elaborado por Odepa con información del Servicio Nacional de Aduanas. Cifras sujetas a revisión por Informes de Variación de Valor (IVV).

Cuadro 12. Importaciones chilenas de papa fresca y procesada, por producto y país de origen

Producto	País	Volumen (kilos)				Valor CIF (dólares)			
		2022	ene-ago 2022	ene-ago 2023	variación (%)	2022	ene-ago 2022	ene-ago 2023	variación (%)
Preparadas congeladas	Bélgica	76.953.080	55.970.339	52.553.022	-6,1	74.661.483	50.002.803	71.573.130	43,1
	Países Bajos	24.313.994	16.818.960	17.020.464	1,2	26.117.114	17.475.541	24.770.258	41,7
	Argentina	19.732.742	12.710.979	15.246.930	20,0	24.644.163	14.967.869	24.102.114	61,0
	Alemania	7.276.340	4.934.190	4.169.830	-15,5	8.080.073	5.130.852	5.665.703	10,4
	Estados Unidos	375.103	262.638	1.549.518	490,0	937.289	640.647	3.011.122	370,0
	Francia	863.900	517.050	41.937	-91,9	884.096	500.944	115.080	-77,0
	Dinamarca	124.200	75.000	25.200	-66,4	139.944	65.604	37.800	-42,4
	Egipto	144.000	144.000	10	-100,0	113.080	113.080	270	-99,8
	Uruguay	69.984	69.984	69.984	0,0	85.989	85.989	110.111	28,1
	España	14.796	14.796	0	-100,0	61.490	61.490	0	-100,0
	Turquía	35.580	35.580	0	-100,0	48.302	48.302	0	-100,0
	Perú	16.874	16.849	2.240	-86,7	28.396	28.395	8.352	-70,6
	Reino Unido	22.680	22.680	20.325	-10,4	23.673	23.673	44.607	88,4
	Suecia	7.596	1.296	8.910	587,5	16.148	2.634	19.807	651,9
	Colombia	5.235	4.359	0	-100,0	7.701	4.543	0	-100,0
	Brasil	0	0	70.056	--	0	0	112.597	--
	India	0	0	22.000	--	0	0	29.236	--
Japón	0	0	198	--	0	0	785	--	
Ecuador	0	0	12	--	0	0	527	--	
Total Preparadas congeladas		129.956.104	91.598.701	90.800.636	-0,9	135.848.941	89.152.366	129.601.498	45,4
Preparadas sin congelar	Estados Unidos	606.813	480.814	217.388	-54,8	4.471.305	3.452.528	2.273.399	-34,2
	China	458.325	277.250	148.299	-46,5	2.396.968	1.539.041	557.667	-63,8
	Francia	838.950	670.950	350.000	-47,8	1.538.759	1.206.004	937.189	-22,3
	Canadá	221.780	172.025	178.118	3,5	1.253.525	932.387	1.359.726	45,8
	Holanda	822.433	512.032	935.168	82,6	1.055.795	593.952	1.693.374	185,1
	México	76.272	57.300	19.518	-65,9	440.290	327.852	129.918	-60,4
	Perú	66.400	49.885	31.765	-36,3	363.787	280.259	151.797	-45,8
	Malasia	71.177	39.900	11.400	-71,4	354.576	229.790	58.585	-74,5
	Colombia	74.359	64.171	22.685	-64,6	326.564	279.803	118.124	-57,8
	España	18.678	18.522	14.547	-21,5	115.911	113.397	62.567	-44,8
	Argentina	18.513	18.513	0	-100,0	105.061	105.061	0	-100,0
	Bélgica	72.852	48.372	65.722	35,9	69.154	43.987	109.009	147,8
	Taiwán	5.559	3.869	1.521	-60,7	25.690	21.715	2.904	-86,6
	Reino Unido	1.144	0	1.336	--	9.777	0	12.619	--
	Brasil	140	140	1.443	927,6	3.462	3.462	9.876	185,3
	Italia	291	12	1.800	14.382,6	3.201	311	20.125	6.373,2
	Alemania	158	0	12	--	1.269	0	99	--
Corea del Sur	440	0	71	--	724	0	1.326	--	
Grecia	75	75	0	-100,0	384	384	0	-100,0	
Estonia	0	0	4	--	0	0	183	--	
Singapur	0	0	0	--	0	0	37	--	
Total Preparadas sin congelar		3.354.359	2.413.831	2.000.797	-17,1	12.536.200	9.129.934	7.498.522	-17,9
Copos (puré)	Alemania	2.898.648	2.070.758	1.028.556	-50,3	4.441.637	3.133.449	2.737.519	-12,6
	Países Bajos	1.592.171	1.369.569	660.780	-51,8	2.855.407	2.463.945	1.606.249	-34,8
	Bélgica	147.960	110.520	82.908	-25,0	260.462	174.350	218.524	25,3
	Polonia	104.000	81.000	0	-100,0	214.179	168.323	0	-100,0
	India	44.000	44.000	156.261	255,1	98.145	98.145	332.517	238,8
	Estados Unidos	17.338	17.240	3.850	-77,7	52.296	51.373	9.003	-82,5
	México	16.200	16.200	12.225	-24,5	26.730	26.730	24.572	-8,1
	Perú	250	250	0	-100,0	41	41	0	-100,0
	Rusia	0	0	289.476	--	0	0	694.683	--
	China	0	0	11.943	--	0	0	28.784	--
Italia	0	0	20	--	0	0	244	--	
Total Copos (puré)		4.820.568	3.709.538	2.246.019	-39,5	7.948.898	6.116.356	5.652.095	-7,6
Harina de papa	Países Bajos	3.157.075	2.342.675	1.337.700	-42,9	4.526.269	3.320.804	2.872.174	-13,5
	Alemania	1.749.900	1.249.925	474.925	-62,0	2.388.936	1.668.216	1.053.685	-36,8
	Estados Unidos	54.920	0	0	--	127.253	0	0	--
	India	4.002	4.000	24.000	500,0	7.830	7.600	54.769	620,6
	Taiwán	2.850	950	3.000	215,8	3.363	1.264	3.340	164,1
	Perú	4.100	3.475	200	-94,2	3.041	778	373	-52,0
	China	341	341	0	-100,0	627	627	0	-100,0
	Bélgica	0	0	23.625	--	0	0	55.613	--
	Italia	0	0	880	--	0	0	3.306	--
Dinamarca	0	0	2	--	0	0	68	--	
Total Harina de papa		4.973.189	3.601.366	1.864.332	-48,2	7.057.319	4.999.289	4.043.328	-19,1
Fécula (almidón)	Países Bajos	603.160	467.660	329.500	-29,5	585.515	441.272	434.442	-1,5
	Dinamarca	446.000	383.000	261.250	-31,8	464.763	376.897	331.380	-12,1
	Alemania	288.000	268.000	79.975	-70,2	287.546	263.546	95.772	-63,7
	Polonia	63.000	42.000	126.000	200,0	65.562	39.690	146.865	270,0
	Francia	15.750	0	22.500	--	27.799	0	29.295	--
	Brasil	25.000	25.000	50.000	100,0	25.750	25.750	83.822	225,5
	Rep. Checa	22.000	22.000	0	-100,0	22.550	22.550	0	-100,0
	México	22.000	22.000	0	-100,0	14.850	14.850	0	-100,0
	China	5.343	5.343	108	-98,0	4.612	4.612	172	-96,3
	Perú	13.475	13.475	1.825	-86,5	2.640	2.640	951	-64,0
	Origen o destino no pre	1.252	1.251	0	-100,0	1.626	1.466	50	-96,6
	Estados Unidos	0	0	0	-100,0	90	90	0	-100,0
Japón	2	2	13	530,0	88	88	415	374,0	
Chile	169	169	0	-100,0	12	12	0	-100,0	
Corea del Sur	0	0	2	--	0	0	68	--	
Total Fécula (almidón)		1.505.151	1.249.900	871.173	-30,3	1.503.404	1.193.463	1.123.231	-5,9
Congeladas	Bélgica	220.864	141.184	92.800	-34,3	215.684	136.427	96.765	-29,1
	China	90.000	84.000	78.000	-7,1	117.240	111.000	68.280	-38,5
	Colombia	11.253	11.253	4.892	-56,5	35.778	35.778	17.526	-51,0
	Reino Unido	22.680	22.680	0	-100,0	34.369	34.369	0	-100,0
	Perú	21.836	17.753	44.004	147,9	23.141	16.136	78.613	387,2
	Estados Unidos	8.409	3.592	5.511	53,4	22.462	7.361	19.487	164,7
	Taiwán	52	52	0	-100,0	281	281	0	-100,0
Países Bajos	0	0	76.493	--	0	0	159.737	--	
Total Congeladas		375.094	280.514	301.701	7,6	448.955	341.353	440.407	29,0
Papa semilla	Estados Unidos	1.466	0	0	--	174.770	0	0	--
	Argentina	0	0	0	-100,0	45	45	0	-100,0
Total Papa semilla		1.466	0	0	-100,0	174.815	45	0	-100,0
Consumo fresca	Argentina	60.000	60.000	266.000	343,3	11.720	11.720	63.810	444,5
	Perú	13.750	9.125	6.225	-31,8	2.585	1.701	665	-60,9
Total Consumo fresca		73.750	69.125	272.225	293,8	14.305	13.421	64.475	380,4
Total		145.059.681	102.922.975	98.356.884	-4,4	165.532.836	110.946.226	148.423.556	33,8

Fuente: elaborado por Odepa con información del Servicio Nacional de Aduanas. Cifras sujetas a revisión por Informes de Variación de Valor (IVV).