



Boletín de la papa



Agosto 2023

Boletín de la papa

Agosto 2023

Información de mercado nacional y comercio exterior hasta julio 2023

Javiera Pefaur Lepe

Publicación de la Oficina de Estudios y Políticas Agrarias (Odepa)
del Ministerio de Agricultura, Gobierno de Chile
www.odepa.gob.cl

Directora Nacional y representante legal
Andrea García Lizama

Se puede reproducir total o parcialmente citando la fuente



Introducción

Este boletín se publica mensualmente, con información de mercado nacional y de comercio exterior, relacionada con la papa.

Los datos utilizados en este documento, que permiten hacer los análisis del mercado, se obtienen de las siguientes fuentes:

- Servicio Nacional de Aduanas, para información de comercio exterior.
- Odepa, para precios mayoristas y minoristas, utilizando los registros de precios capturados en ferias libres, supermercados y mercados mayoristas.
- El Instituto Nacional de Estadísticas (INE), para antecedentes de superficie, rendimientos y producción regional y nacional.
- Comentarios de Odepa.



CONTENIDO

Comentario	Descripción	Página
1	Precio de la papa en mercados mayoristas	5
2	Precio de la papa en mercados minoristas	5
3	Superficie, producción y rendimiento	5
4	Comercio exterior papa fresca y procesada	5

Cuadro	Descripción	Página
1	Precios promedio mensuales de papa en mercados mayoristas	6
2	Precios diarios de papa en los mercados mayoristas según variedad	7
3	Precios diarios de papa en los mercados mayoristas según mercado	8
4	Precios mensuales de papa en supermercados y ferias libres de la región Metropolitana	9
5	Precio semanal de papa a consumidor según región y tipo de establecimiento	10
6	Superficie, producción y rendimiento de papa a nivel nacional	11
7	Superficie regional de papa entre las regiones de Coquimbo y Los Lagos	12
8	Producción regional de papa entre las regiones de Coquimbo y Los Lagos	13
9	Rendimiento regional de papa entre las regiones de Coquimbo y Los Lagos	14
11	Exportaciones chilenas de papa fresca y procesada, por producto y país de destino	16
12	Importaciones chilenas de papa fresca y procesada, por producto y país de origen	17

Gráfico	Descripción	Página
1	Precio promedio mensual de papa en los mercados mayoristas	6
2	Precio diario de papa en los mercados mayoristas	7
3	Precio diario de papa en los mercados mayoristas según mercado	8
4	Precios mensuales de papa en supermercados, ferias libres y mercados mayoristas de la Reg. Metrop.	9
5a	Precio semanal de papa a consumidor en supermercados según región	10
5b	Precio semanal de papa a consumidor en ferias según región	10
6	Evolución de la superficie y producción de papa	11
7	Superficie regional de papa entre las regiones de Coquimbo y Los Lagos	12
8	Producción regional de papa entre las regiones de Coquimbo y Los Lagos	13
9	Rendimiento regional de papa entre las regiones de Coquimbo y Los Lagos	14
10.a	Superficie Semilla Certificada por Región	15
10.b	Superficie Semilla Certificada por Variedad	15

COMENTARIOS

1. Precios de la papa en mercados mayoristas: alza sostenida en julio.

El precio promedio ponderado mensual de la papa en los mercados mayoristas en julio de 2023 fue \$18.326 el saco de 25 kilos, valor 34,7% superior respecto del mes anterior, y 106,4% superior respecto al mismo mes del año 2022 (cuadro 1 y gráfico 1).

En el análisis de la serie de precios diarios del saco de 25 kilos, se observa una tendencia alcista a partir de septiembre 2022, luego un período de precios estables entre noviembre 2022 y junio 2023, y retomando un alza importante, pasando de \$11.196 pesos el saco de 25 kilos a mediados de junio, hasta \$18.253 pesos a fin de julio de este año (cuadro 2 y gráfico 2).

En los distintos terminales mayoristas monitoreados por Odepa, los precios se observan con variaciones propias del día a día. Destaca por sus altos precios el mercado Agrícola del Norte de Arica, con el precio medio más alto para julio a nivel nacional, alcanzando \$20.790 el saco de 25 kg, donde se comercializaron principalmente las variedades Astetix y Cardinal. Por el contrario, el mercado que presenta el precio medio más bajo es la Macroferia Regional de Talca registrando un valor para julio de \$17.054 el saco de 25 Kg, liderando con la variedad Asterix (cuadro 3 y gráfico 3).

2. Precio de la papa en mercados minoristas: precios están más elevados que en 2022 tanto en ferias como en supermercados.

En el monitoreo de precios al consumidor que realiza Odepa en la región Metropolitana, se observó que el precio promedio mensual de julio 2023 en ferias fue \$1.025 por kilo, equivalente a un aumento de 27,5% respecto del mes anterior, y 76,8% respecto del mismo mes del año 2022. En supermercados el precio promedio fue \$1.638 por kilo, lo cual representa una variación positiva de 11,2% respecto del precio del mes anterior, y de 18,4% respecto del mismo mes del año anterior. En el registro de los supermercados en línea, se observa un precio promedio de \$1.732, reflejando una disminución de 10,3% comparado con el mes anterior, y un alza de 34,2% a igual mes del año 2022 (cuadro 4 y gráfico 4).

En un análisis del precio a consumidor, de las últimas 19 semanas, según registros de Odepa en regiones, se observa que en ferias libres hay mayor dispersión de precios respecto de supermercados. En ferias libres los valores se encuentran entre \$570 y \$1.100 pesos el kilo. Destaca la región del Biobío por registrar el precio medio más bajo en las últimas 19 semanas, con un valor de \$705 el kilo. En cambio, la Región de Los Lagos destaca registrando el precio medio más alto, de \$888 el kilo. En tanto, en supermercados se observan precios promedio que varían entre \$1.300 y \$1.800 el kilo. Destaca la Región de La Araucanía por registrar el precio medio más bajo durante el período, en alcanzando un valor de \$1.512 el kilo. Por otro lado, destaca la Región de Arica y Parinacota por evidenciar el precio medio más alto en el mismo período, alcanzando un valor de \$1.574 el kilo (cuadro 5, gráficos 5a y 5b). En promedio, se observa que los precios de supermercado son 95% más altos que los de feria libre.

3. Superficie, producción y rendimiento: intenciones de siembra señalan mayor superficie para la temporada 2023/24.

El informe de intenciones de siembra del INE de julio 2023 señala un aumento en la superficie de 8,5% para la temporada 2023/24, en comparación a la temporada anterior, registrando una estimación de 31.452 hectáreas sembradas en el país. Para calcular la producción, se estimó un rendimiento promedio de las últimas tres temporadas, lo que resultaría en un volumen superior al de la campaña pasada, alcanzando una variación de 5% (cuadro 6 y gráfico 6), equivalente a 885 mil toneladas.

A nivel regional, la superficie se concentra en las regiones de La Araucanía y Los Lagos, para la temporada 2022/23, representando 30% y 25% de la superficie nacional respectivamente (cuadro 7 y gráfico 7). Ambas regiones evidenciaron una disminución en su superficie respecto de la temporada anterior, de -8% en el primer caso, y de -32% en el segundo caso. En cuanto a la producción, las regiones con mayor volumen fueron Los Lagos con 264.481 toneladas (31%), La Araucanía con 253.051 (30%) y Biobío con 76.707 toneladas (9,1%) (cuadro 8 y gráfico 8), evidenciando un aumento de la producción en las regiones de La Araucanía (54%) y Biobío (113%), y una disminución en Los Lagos (-43%). Los mayores rendimientos se observan en la Región de Coquimbo (38,6ton/ha), y Los Ríos (35,8 ton/ha) (cuadro 9 y gráfico 9).

4. Semilla Certificada: disminuye superficie para producción de semilla certificada.

El SAG es la entidad oficial de ejecutar el proceso de certificación varietal de semillas para el mercado nacional, con el objetivo de garantizar la identidad y pureza varietal de las semillas, para fomentar el uso de semillas de calidad de variedades mejoradas, contribuyendo al aumento de la productividad y sustentabilidad del sector agrícola. Aquello facilita el comercio interno y externo de semillas a través de un proceso controlado.

Cada productor de semilla certificada debe cumplir con las normas de certificación de éstas, las que incluyen: registro de productores, registro de variedades aptas para certificación (R.V.A.C.), registro estaciones experimentales, y registro de plantas seleccionadoras.

Según datos del SAG, en las últimas 10 temporadas, la superficie destinada a producción de semilla certificada de papa ha aumentado 102%, ocupando para la temporada 2022/23 un área de 1.225 hectáreas. Las principales variedades producidas son Asterix, Rodeo y Rosi, con una participación de 16%; 9,7% y 9,5% respectivamente, en la superficie total en producción de semilla certificada. En la temporada 2022/23, destaca la Región de Los Lagos como la principal región de producción de semilla certificada, concentrando 89% del total de la superficie nacional registrada para la producción de semilla certificada (gráficos 10.a y 10.b).

5. Comercio exterior papa fresca y procesada: aumenta el valor de las exportaciones e importaciones.

En el período enero-julio de 2023 las exportaciones sumaron 1.843 toneladas equivalente a USD 1,92 millones FOB, lo que representa un aumento de 11,7% en volumen y de 15,2% en valor, respecto del mismo período del año anterior. Los principales productos exportados fueron la papa para consumo en fresco, representando 35% del total exportado en valor (enviada a Brasil en su mayoría), y la papa semilla (enviada a Brasil y Guatemala), que representa 32% del valor total de las exportaciones de papa a la fecha (cuadro 11).

Las importaciones durante el período enero-julio 2023 sumaron 87.598 toneladas por un valor de USD 100,6 millones CIF, lo que representa una disminución de -7,8% en volumen y un aumento de 30% en valor, en comparación con el mismo período del año anterior. La papa preparada congelada (bastones y duquesas) es el principal producto importado, representando 88% del total de las importaciones de papa durante el período de análisis. Esta categoría fue la que además presentó el mayor aumento en valor en el período de análisis, equivalente a 41,3% comparado con el mismo período del año anterior (cuadro 12).

IMPORTANTE

Recuerde que está vigente la resolución del SAG n°3276 de 2016, en la cual se informa sobre el **área libre de plagas cuarentenarias de la papa**, la cual comprende la provincia de Arauco en la Región del Biobío, y el territorio insular y continental de las regiones de La Araucanía, de Los Ríos, de Los Lagos, de Aysén, y de Magallanes, y además actualiza las disposiciones relativas para evitar la diseminación de estas plagas cuarentenarias hacia esta área, como por ejemplo la obligatoriedad de inscribirse en la **Nómina de Comerciantes del Programa Nacional de Sanidad de la Papa del SAG**, para autorizar la comercialización de papas procedentes del área libre, y los predios productores del área. Para mayor información, revise la resolución en el siguiente enlace: www.leychile.cl/Navegar?idNorma=1092497

Cuadro 1
Precio promedio mensual de papa en mercados mayoristas
(\$ nominales con IVA / 25 kilos)

Mes	Año			Variación (%)	
	2021	2022	2023	Mensual	Anual
Enero	9.813	9.081	11.733	-3,7	29,2
Febrero	6.909	8.106	11.676	-0,5	44,1
Marzo	6.695	8.056	11.469	-1,8	42,4
Abril	6.725	7.906	11.338	-1,1	43,4
Mayo	6.445	7.888	11.622	2,5	47,3
Junio	6.784	7.757	13.609	17,1	75,4
Julio	7.746	8.879	18.326	34,7	106,4
Agosto	8.269	8.343			
Septiembre	9.442	8.338			
Octubre	10.833	9.672			
Noviembre	10.885	11.646			
Diciembre	9.738	12.186			
Promedio anual	8.357	8.988	12.825		42,7
Promedio ene-jul	7.302	8.239	12.825		55,7

Fuente: Odepa.

Precio promedio ponderado por volúmen de todas las variedades, calidades y unidades de comercialización. Considera los siguientes mercados: Terminal Agrícola del Norte S.A. de Arica, Terminal Agropecuario La Palmera de Coquimbo, Feria Mayorista La Calera de Valparaíso (Femacal), Central Lo Valledor, Vega Central, Macroferia Regional de Talca, Terminal Hortofrutícola de Chillán, Vega Monumental de Concepción, Vega Modelo de Temuco, y Feria Lagunitas de Puerto Montt.

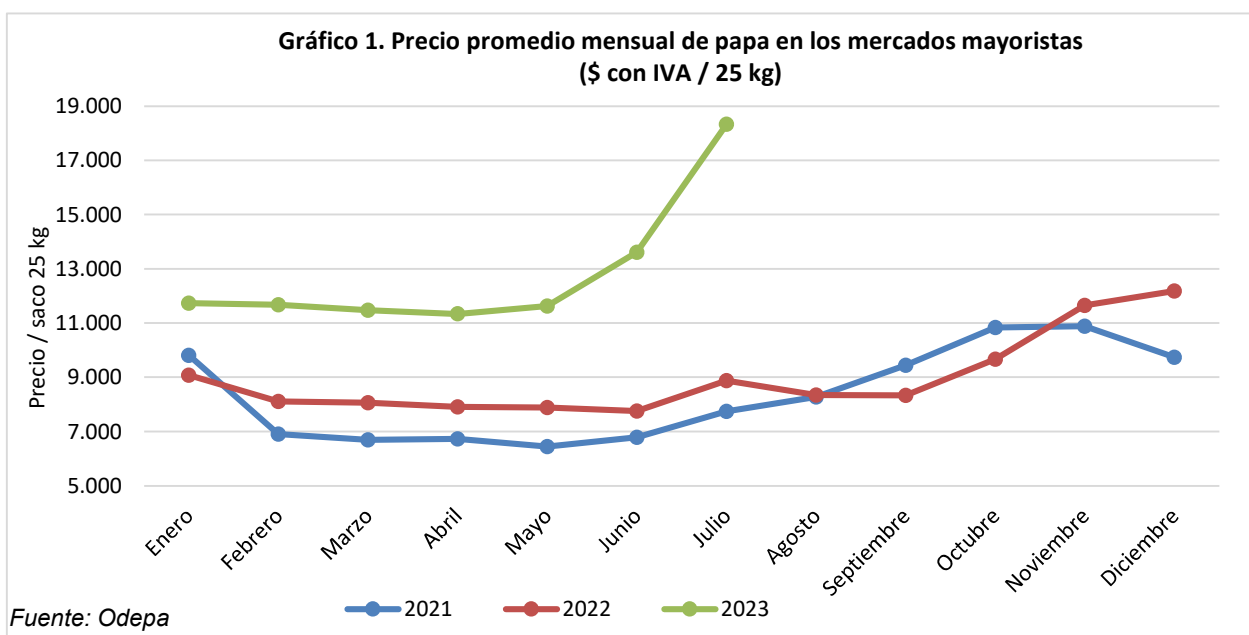

Cuadro 2
Precios diarios de papa en los mercados mayoristas según variedad
(\$ nominales con IVA / 25 kilos)

Fecha	Asterix	Patagonia	Rosara	Red Lady	Rosi	Rodeo	Cardinal	Yagana	Pukará	Karú	Puyehue	Desirée	Promedio Nacional
01/06/2023	11.908	10.522	10.784		12.065			10.934		10.000		12.000	11.457
02/06/2023	11.871	10.000	10.992	12.000	12.059	12.000		10.925	10.000			12.000	11.478
05/06/2023	12.670	10.650	11.362		11.829			11.607					11.861
06/06/2023	12.335	11.201	11.432	12.000	12.194			12.000	11.696				11.816
07/06/2023	12.080	10.897	10.720		12.364			12.000		11.714			11.640
08/06/2023	12.129	11.341	11.500		12.032			13.923					12.104
09/06/2023	12.874	12.113	11.184	12.000	12.467	12.900		12.667	12.352				12.469
12/06/2023	13.162	10.663	11.433		12.794	14.500		12.204					12.745
13/06/2023	12.775	11.289	11.761	12.000	13.128	13.733		12.595					12.639
14/06/2023	13.300	12.509	12.089		12.412	13.385		12.312					12.852
15/06/2023	13.597	12.379	12.390		13.180	13.327		12.542					12.987
16/06/2023	13.274	12.903	12.117		12.055	14.050		12.000					13.052
19/06/2023	14.116	12.220	12.929		13.518	15.131		13.250	14.000				13.680
20/06/2023	14.204	12.333	13.160	13.000	12.316	15.433		13.563					13.578
22/06/2023	14.634	12.221	13.566		13.441	14.900		12.000	13.696			11.000	13.958
23/06/2023	14.241	13.625	13.192		12.824	14.750		14.231					13.830
27/06/2023	16.297	15.953	16.647	16.208	16.595	14.750		12.000					16.143
28/06/2023	18.719	14.057	16.933	17.000	16.855	15.750		16.391					17.146
29/06/2023	17.429	16.000	16.402	16.115	17.729	17.145							17.167
30/06/2023	18.924	15.624	16.051	17.000	18.002	17.167		16.000					17.569
03/07/2023	18.399	18.750	17.707	17.343	19.511	18.000		17.510			16.000		18.014
04/07/2023	19.261	17.875	17.457		17.514	20.500				17.000			18.826
05/07/2023	19.124	18.400	17.955	17.000	21.110	20.625	17.000						18.954
06/07/2023	18.724	18.282	17.888	17.294	19.279	19.500	16.000	20.000					18.504
07/07/2023	18.242	17.608	17.708	18.000	17.368	19.500							18.082
10/07/2023	18.465	16.971	18.430	16.613	17.729	18.907							18.137
11/07/2023	18.177	17.374	17.000	17.422	17.264	19.000		17.694					17.987
12/07/2023	17.777	18.000	18.182	17.632	17.167	18.354							17.737
13/07/2023	17.759	17.929	17.613	16.852		18.650		17.151					17.601
14/07/2023	17.763	16.203	18.257	17.475	17.343	18.562							17.593
17/07/2023	18.715	18.000	17.120	18.000	18.245	19.833				17.483			18.522
18/07/2023	19.322	18.000	17.033		18.796	19.500			18.000				18.817
19/07/2023	19.268	18.000	17.207		18.166	19.500							18.803
20/07/2023	19.064	17.564	16.562	17.000	18.706	19.500	20.500		18.000				18.449
21/07/2023	18.798	18.000	16.659		18.488	18.800							18.375
24/07/2023	19.004		17.745	18.000	20.000	19.500	16.000						18.991
25/07/2023	18.739	18.926	15.508	17.184	19.652	19.363							18.603
26/07/2023	18.544	18.217	15.500	17.544	18.073	19.500	18.000						18.043
27/07/2023	18.719	18.000	17.060	17.511	17.614	20.094	18.000						18.454
28/07/2023	18.960	18.000	16.335	18.000	18.003	19.294				18.000			18.288
31/07/2023	18.815	17.400	16.284	17.581	18.982	19.500			17.000				18.253

Fuente: Odepa.

Precio promedio ponderado por volúmen de todas las calidades y unidades de comercialización. Considera los siguientes mercados: Terminal Agrícola del Norte S.A. de Arica, Terminal Agropecuario La Palmera de Coquimbo, Feria Mayorista La Calera de Valparaíso (Femacal), Central Lo Valledor, Vega Central, Macroferia Regional de Talca, Terminal Hortofrutícola de Chillán, Vega Monumental de Concepción, Vega Modelo de Temuco, y Feria Lagunitas de Puerto Montt.

Gráfico 2. Precio diario de papa en los mercados mayoristas (en \$/25 kilos con IVA)

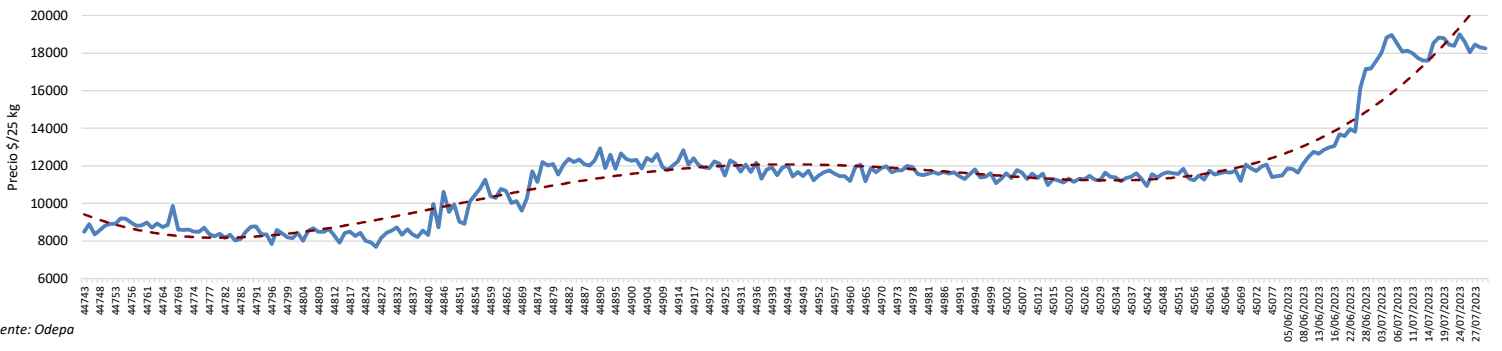

Fuente: Odepa

Cuadro 3
Precios diarios de papa en los mercados mayoristas según mercado
(\$ nominales con IVA / 25 kilos)

Fecha	Agrícola del Norte de Arica	Terminal La Palmera de La Serena	Femacal de La Calera	Mercado Lo Valledor de Santiago	Vega Central Mapocho de Santiago	Macroferia Regional de Talca	Terminal Hortofrutícola Agro Chillán	Vega Monumental Concepción	Vega Modelo de Temuco	Feria Lagunitas de Puerto Montt	Promedio ponderado
01/06/2023		11.900	11.255	11.485	12.165	11.000	10.444		12.000	12.000	11.457
02/06/2023			11.955	11.135	11.490	11.979	11.000	11.750	10.843	12.000	11.478
05/06/2023	12.313	11.900	11.057	12.174	11.720	11.032	12.286		10.000	12.000	11.861
06/06/2023		11.900	11.184	12.048	11.979	11.231	11.400	9.925		12.000	11.816
07/06/2023		11.900	11.141	12.131	11.936	10.032	11.500	9.574	12.211	12.000	11.640
08/06/2023	13.500	12.900	11.453	11.908	11.936	12.000	11.600	9.333	12.000	12.000	12.104
09/06/2023		12.900	11.170	12.717	11.936	12.222	11.863	9.583	13.000	12.000	12.469
12/06/2023	13.500	13.900	11.450	13.156	12.067	11.032	11.461		13.000	12.000	12.745
13/06/2023	13.500	14.200	10.945	12.691	11.979	11.000		12.250	13.000	12.000	12.639
14/06/2023		14.015	11.244	13.117	12.505	11.500	10.500	12.250	13.000	12.000	12.852
15/06/2023	13.885	13.900	11.518	12.744	13.047	13.000	11.422		13.000	12.000	12.987
16/06/2023		14.500	11.750	13.470	12.936	12.000	10.600	12.250	13.000	12.000	13.052
19/06/2023	14.450	14.900	12.195	13.941	13.190	12.000	12.364		13.000	12.000	13.680
20/06/2023	15.500	14.900	12.213	13.510	13.461	12.000	12.303	10.532	13.000	12.000	13.578
22/06/2023		14.426		14.176	14.404	11.000	12.400	10.500	12.422	12.000	13.958
23/06/2023		14.750	12.759	13.997	14.791	11.000	12.500	11.400	11.666		13.830
27/06/2023	14.938	14.750	15.882	17.229	15.013	17.500	12.263	11.500	13.000	12.000	16.143
28/06/2023	15.500	15.750	16.733	17.303	17.913	18.484	13.310		15.556	15.467	17.146
29/06/2023	16.520	17.500	17.559	17.476	17.373	18.115	16.222	15.333	15.875	16.000	17.167
30/06/2023	16.500	17.500	16.222	18.089	18.464	17.000	16.951	15.500		16.000	17.569
03/07/2023			17.648	18.273	17.510	17.000	17.125		19.286	17.500	18.014
04/07/2023		20.500	17.314	19.126	19.475	18.000	16.806		15.042	17.500	18.826
05/07/2023	22.329		17.859	18.541	19.761	17.968	17.500	18.500	19.500		18.954
06/07/2023		19.500	17.731	18.767	19.430	17.000	17.585	18.250	18.353	18.000	18.504
07/07/2023	15.500	19.000	17.729	18.149	19.208	17.000	15.889	16.898	19.013	18.500	18.082
10/07/2023	22.577	19.000	17.165	17.678	18.700	17.125	18.500		19.143	16.933	18.137
11/07/2023		19.500	17.178	17.996	18.213	17.032	18.444	17.833	18.643	18.000	17.987
12/07/2023	15.500	18.673	18.211	18.005	19.216	17.000	18.400	17.500	19.143	18.000	17.737
13/07/2023		18.750	17.698	17.439	17.873	17.032	18.333		18.800	18.000	17.601
14/07/2023		18.500	17.416	17.457	17.729	17.000	18.400	17.500	17.579	18.000	17.593
17/07/2023	22.500	18.500	17.087	18.826	17.020	17.500	17.842		16.616	18.000	18.522
18/07/2023	22.000	19.500	16.847	18.939	18.381	17.667	17.000	17.556	16.917	18.000	18.817
19/07/2023	23.636	19.500	17.000	19.004	18.381	17.667	17.333	20.000	18.857	18.000	18.803
20/07/2023	20.500	19.500	17.146	19.007	18.381	15.500	16.930	17.978	17.650	18.000	18.449
21/07/2023		19.143	16.750	18.633	18.979	16.717	17.500		17.750	18.000	18.375
24/07/2023	20.500	19.500	17.140	19.575		17.500	17.714		16.694		18.991
25/07/2023	21.000	19.500	17.568	19.083	17.737	16.717		18.500	16.000	18.000	18.603
26/07/2023		19.500	17.500	18.602	18.777	15.500		18.250	16.000	18.000	18.043
27/07/2023	22.647	19.313	17.657	18.521	18.767	16.667	18.400	17.750	14.859	18.000	18.454
28/07/2023		19.500	17.593	18.731	18.403	17.000	18.500		15.698	18.000	18.288
31/07/2023		19.500	17.118	18.460		17.548	17.294		16.824	17.400	18.253

Fuente: Odepa.

Precio promedio ponderado por volúmen de todas las variedades, calidades y unidades de comercialización.

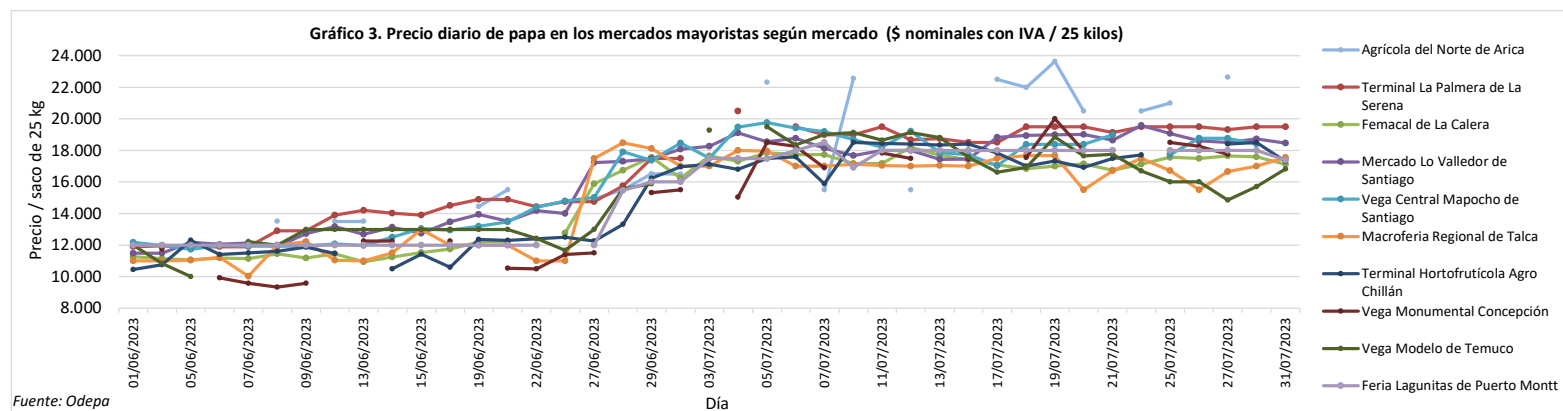

Cuadro 4
Precio papa consumidor promedio mensual en supermercados y ferias libres de la Región Metropolitana
 (\$ / kilo nominales con IVA)

Mes	Ferias libres					Supermercados					Supermercados en Línea*				
	Año			Variación (%)		Año			Variación (%)		Año			Variación (%)	
	2021	2022	2023	Mensual	Anual	2021	2022	2023	Mensual	Anual	2021	2022	2023	Mensual	Anual
Enero	688	586	746	7,0	27,2	1.287	1.272	1.383	3,4	8,7	1.280	1.285	1.402	1,9	9,1
Febrero	597	623	725	-2,8	16,3	1.289	1.228	1.418	2,5	15,5	1.318	1.266	1.456	3,9	15,0
Marzo	546	601	722	-0,4	20,1	1.287	1.301	1.486	4,8	14,2	1.309	1.262	1.543	6,0	22,3
Abril	529	587	733	1,6	24,8	1.289	1.327	1.491	0,4	12,3	1.221	1.294	1.557	0,9	20,3
Mayo	517	725	725	-1,1	0,0	1.254	1.350	1.444	-3,2	7,0	1.270	1.263	1.556	-0,1	23,2
Junio	512	587	803	10,8	36,9	1.222	1.382	1.472	2,0	6,5	1.299	1.293	1.570	0,9	21,5
Julio	554	580	1.025	27,5	76,8	1.241	1.383	1.638	11,2	18,4	1.234	1.290	1.732	10,3	34,2
Agosto	580	565				1.240	1.353				1.275	1.298			
Septiembre	597	567				1.236	1.375				1.215	1.351			
Octubre	633	602				1.256	1.347				1.515	1.341			
Noviembre	622	674				1.279	1.346				1.263	1.375			
Diciembre	647	697				1.267	1.337				1.270	1.376			
Promedio año	585	616	782		27,0	1.262	1.333	1.476		10,7	1.289	1.308	1.545		18,1
Promedio ene-jul	563	613	782		27,7	1.267	1.320	1.476		11,8	1.276	1.279	1.545		20,8

Fuente: Odepa. Precio promedio mensual de la primera calidad de todas las variedades.

*: El Precio "Supermercado en Línea" corresponde a un precio promedio de cuatro cadenas de supermercado que ofrecen venta de alimentos por internet. Estos precios son capturados solo en la Región Metropolitana, desde mayo 2020. Se asume primera calidad.

Gráfico 4. Precio promedio mensual de papa en supermercados, supermercado en línea, ferias libres y mercados mayoristas de la Región Metropolitana

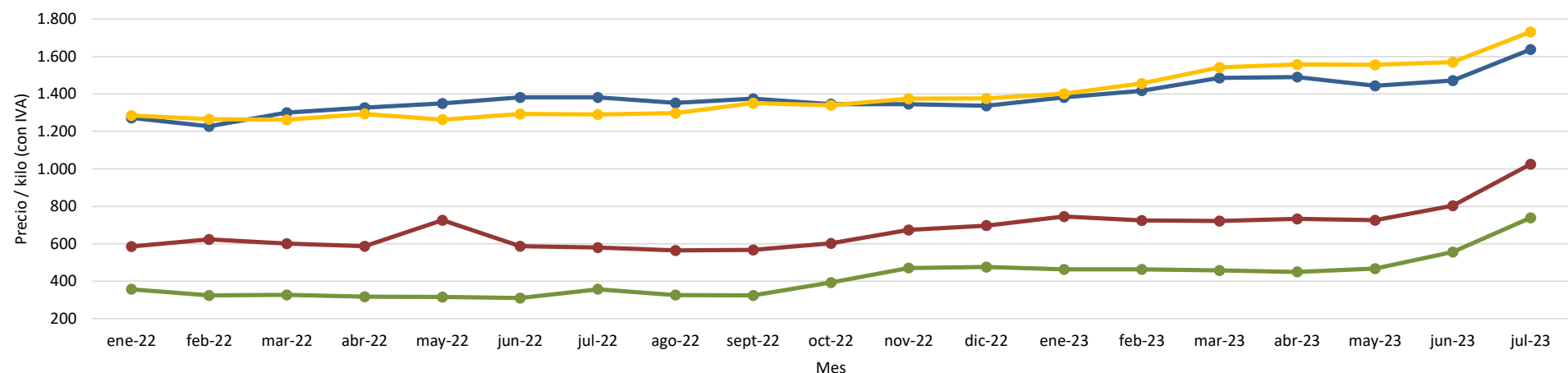

Cuadro 5
Precio semanal de papa a consumidor según región y tipo de establecimiento
 (\$ / kilo nominales con IVA)

N° Semana	fecha inicio semana	FERIA LIBRE										SUPERMERCADO									
		Arica y Parinacota	Coquimbo	Valparaíso	RM	Maule	Ñuble	Biobío	La Araucanía	Los Lagos	Arica y Parinacota	Coquimbo	Valparaíso	RM	Maule	Ñuble	Biobío	La Araucanía	Los Lagos		
13	27-03-23	725	687	637	737	705	733	607	767	880	1.510	1.535	1.500	1.491	1.474	1.485	1.510	1.474	1.502		
14	03-04-23	763	699	626	741	749	667	621	820	769	1.513	1.534	1.481	1.495	1.521	1.541	1.513	1.489	1.518		
15	10-04-23	750	750	601	726	769	660	610	791	890	1.502	1.537	1.499	1.468	1.509	1.525	1.583	1.476	1.496		
16	17-04-23	718	679	632	717	735	650	621	794	750	1.518	1.533	1.485	1.501	1.480	1.567	1.535	1.483	1.507		
17	24-04-23	744	689	625	757	718	660	621	850	913	1.522	1.528	1.481	1.490	1.500	1.508	1.621	1.472	1.521		
18	01-05-23	720	710	599	720	700	625	622	756	831	1.470	1.540	1.468	1.454	1.455	1.568	1.610	1.470	1.493		
19	08-05-23	725	696	638	743	733	650	627	765	856	1.417	1.530	1.503	1.366	1.455	1.508	1.609	1.464	1.506		
20	15-05-23	713	721	612	711	718	735	625	745	825	1.450	1.524	1.496	1.483	1.442	1.549	1.604	1.399	1.512		
21	22-05-23	748	696	591	713	679	717	618	750	850	1.521	1.533	1.488	1.489	1.471	1.523	1.509	1.412	1.517		
22	29-05-23	735	723	568	718	780	725	572	750	875	1.533	1.535	1.480	1.498	1.493	1.472	1.570	1.459	1.481		
23	05-06-23	775	719	629	708	790	660	600	778	920	1.478	1.533	1.470	1.499	1.418	1.543	1.495	1.459	1.513		
24	12-06-23	775	731	642	724	750	725	612	750	900	1.533	1.530	1.482	1.499	1.488	1.530	1.390	1.480	1.525		
25	19-06-23	805	789	688	742	800	725	571	767	900	1.523	1.544	1.492	1.446	1.507	1.501	1.390	1.475	1.519		
26	26-06-23	875	950	900	959	866	800	703	845	890	1.310	1.535	1.510	1.472	1.426	1.590	1.395	1.524	1.532		
27	03-07-23	1.063	939	918	992	1.054	750	788	967	967	1.521	1.553	1.462	1.523	1.490	1.517	1.540	1.484	1.548		
28	10-07-23	1.042	988	918	1.027	1.000	1.000	975	960	1.000	1.590	1.598	1.618	1.609	1.458	1.553	1.720	1.619	1.588		
29	17-07-23	1.125	1.008	917	1.043	989	825	1.000	906	967	1.680	1.737	1.656	1.661	1.734	1.593	1.699	1.653	1.553		
30	24-07-23	1.070	1.017	918	1.002	950	1.000	1.000	950	933	1.650	1.772	1.679	1.684	1.731	1.775	1.736	1.667	1.530		
31	31-07-23	1.165	981	900	1.010	969	900	1.000	933	963	1.713	1.777	1.729	1.714	1.756	1.758	1.711	1.778	1.789		

Fuente: Odepa. Precio promedio de la primera calidad de todas las variedades.

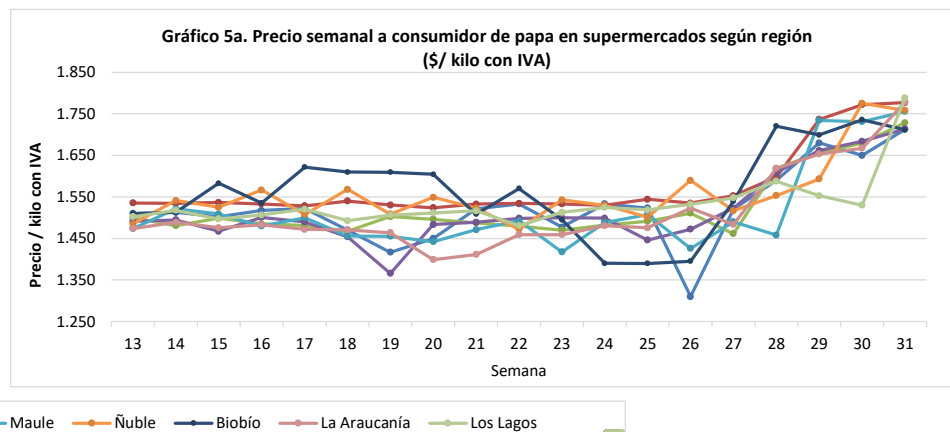
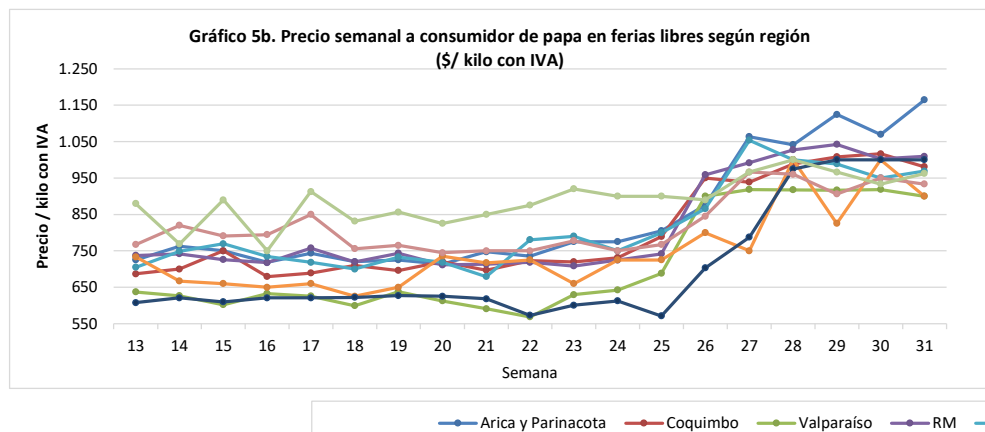

Fuente: Odepa. Se considera el precio promedio de la primera calidad de distintas variedades.

Cuadro 6
Superficie, producción y rendimiento de papa a nivel nacional

Año agrícola	Superficie (ha)	Producción (ton)	Rendimiento (ton/ha)
2003/04	59.560	1.144.170	19,2
2004/05	55.620	1.115.736	20,1
2005/06	63.200	1.391.378	22,0
2006/07	54.145	834.860	15,4
2007/08	55.976	965.940	17,3
2008/09	45.078	924.548	20,5
2009/10	50.771	1.081.349	21,3
2010/11	53.653	1.676.444	31,3
2011/12	41.534	1.093.452	26,3
2012/13	49.576	1.159.022	23,4
2013/14	48.965	1.061.325	21,7
2014/15	50.526	960.502	19,0
2015/16	53.485	1.166.025	21,8
2016/17	54.082	1.426.479	26,4
2017/18	41.268	1.183.357	28,7
2018/19	41.811	1.162.568	27,8
2019/20	44.145	1.288.154	29,2
2020/21	36.329	994.508	27,4
2021/22	36.573	1.024.511	28,0
2022/23	28.986	843.119	29,1
2023/24*	31.452	885.636	28,2

Fuente: elaborado por Odepa con información del INE.

*: Superficie corresponde a informe Intenciones de Siembra a julio 2023. La producción se estimó calculando el promedio del rendimiento de las últimas tres temporadas.

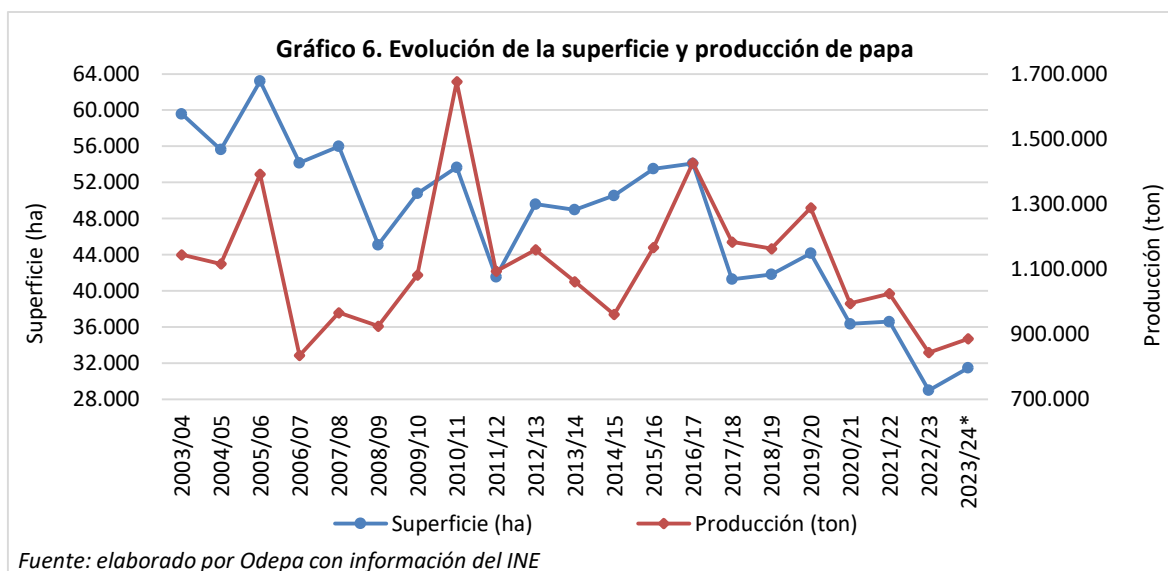

Cuadro 7
Superficie regional de papa entre las regiones de Coquimbo y Los Lagos
(hectáreas)

Año agrícola	Región de Coquimbo	Región de Valparaíso	Región Metropolitana	Región de O'Higgins	Región del Maule	Región de Ñuble*	Región del Bío Bío	Región de La Araucanía	Región de Los Ríos	Región de Los Lagos	Resto del país**
2006/07	3.237	2.189	5.237	1.711	3.369	-	8.441	14.059	3.971	11.229	704
2007/08	3.520	2.040	5.610	1.570	3.430	-	8.100	14.800	4.240	11.960	706
2008/09	2.996	606	2.760	259	2.183	-	7.025	13.473	4.567	10.522	687
2009/10	3.421	447	3.493	1.981	4.589	-	8.958	16.756	3.767	6.672	687
2010/11	3.208	1.493	3.750	887	4.584	-	9.385	17.757	3.839	8.063	687
2011/12	1.865	1.421	3.607	1.681	2.080	-	5.998	10.383	3.393	10.419	687
2012/13	2.546	1.103	5.104	942	3.017	-	8.372	14.459	3.334	10.012	687
2013/14	2.197	1.480	3.299	1.394	3.557	-	8.532	13.054	4.007	10.758	687
2014/15	1.875	1.451	4.940	2.048	3.594	-	8.685	16.788	3.491	6.967	687
2015/16	2.244	776	4.449	2.251	5.243	-	8.946	14.976	3.369	10.544	687
2016/17	2.193	1.721	5.339	1.195	4.168	-	9.892	13.886	3.979	11.022	687
2017/18	2.137	625	3.197	725	3.920	3.015	4.409	12.486	2.935	7.132	687
2018/19	1.934	854	3.432	1.679	4.602	2.503	4.266	10.501	2.666	8.687	687
2019/20	1.633	513	3.599	826	5.389	2.341	4.463	11.578	2.514	10.602	687
2020/21	1.825	608	1.254	1.041	3.315	2.369	4.379	9.061	3.047	8.743	687
2021/22	1.112	579	2.208	1.053	2.769	1.977	3.117	9.648	2.800	10.623	687
2022/23	1.957	331	1.486	954	1.708	1.234	2.609	8.833	2.009	7.178	687

Fuente: elaborado por Odepa con información del INE.

*: A partir de septiembre de 2018 se desagregan los resultados de la Región del Biobío, en la nueva Región de Ñuble y la Región del Biobío.

** : Resto país corresponde a cifras del VII Censo Nacional Agropecuario y Forestal (2006/2007).

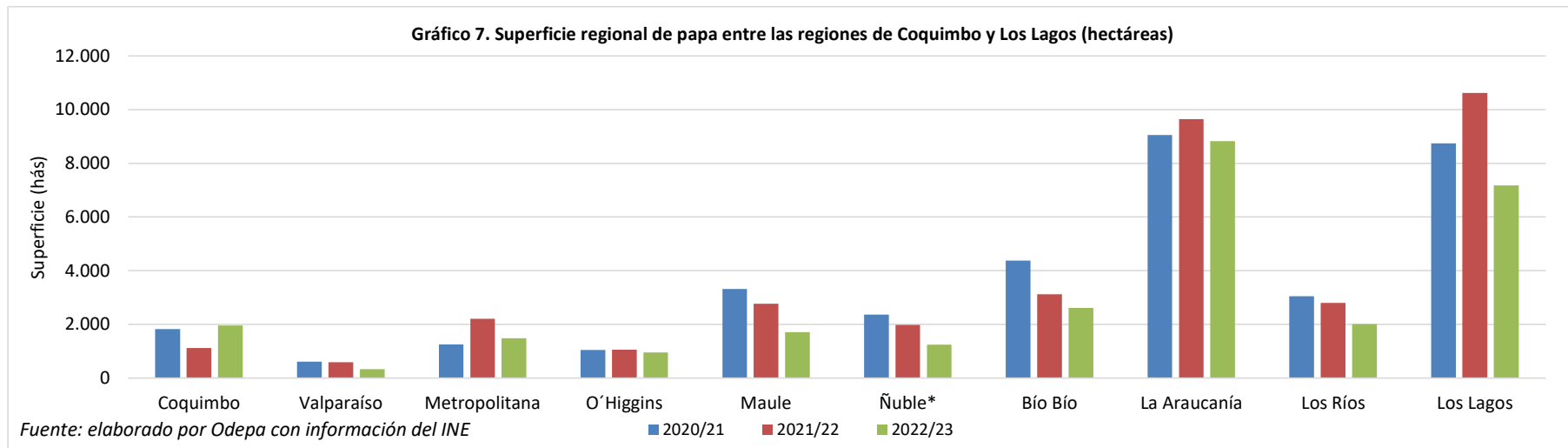

Cuadro 8
Producción regional de papa entre las regiones de Coquimbo y Los Lagos
(toneladas)

Año agrícola	Región de Coquimbo	Región de Valparaíso	Región Metropolitana	Región de O'Higgins	Región de Maule	Región de Ñuble*	Región del Bío Bío	Región de La Araucanía	Región de Los Ríos	Región de Los Lagos	Resto del país**
2006/07	56.406	20.415	87.052	22.727	44.973	-	97.716	212.545	72.423	213.984	6.620
2007/08	66.880	27.744	86.001	26.690	58.550	-	135.270	220.224	86.623	251.519	6.438
2008/09	51.591	8.351	53.082	3.753	31.916	-	109.801	265.553	121.619	272.625	6.259
2009/10	78.466	11.764	86.175	38.358	57.456	-	165.633	315.519	124.688	197.024	6.266
2010/11	75.516	31.084	79.125	15.806	111.620	-	255.835	615.990	142.120	343.081	6.266
2011/12	41.067	16.000	88.299	25.652	34.486	-	101.006	272.035	122.928	385.711	6.266
2012/13	51.863	16.392	112.644	19.220	69.068	-	152.632	314.582	76.035	340.220	6.366
2013/14	47.236	18.071	77.889	17.620	45.494	-	131.819	272.045	100.736	344.148	6.265
2014/15	43.406	21.881	112.928	33.403	59.085	-	137.049	305.710	62.140	178.634	6.265
2015/16	54.372	13.821	76.523	30.906	88.712	-	132.490	338.757	74.118	350.061	6.265
2016/17	54.518	23.887	90.763	18.427	92.238	-	170.637	369.923	126.095	473.726	6.265
2017/18	60.646	10.163	60.586	10.505	73.415	62.576	76.335	396.541	142.018	284.306	6.265
2018/19	57.868	14.751	79.162	18.393	114.913	70.799	48.416	259.522	113.195	379.285	6.265
2019/20	44.507	2.773	76.896	10.484	134.542	49.827	32.644	349.145	118.619	462.451	6.265
2020/21	53.924	10.978	27.533	15.777	60.046	32.787	50.630	209.526	149.236	377.806	6.265
2021/22	41.327	6.400	51.776	15.042	57.294	32.216	36.033	164.426	147.053	466.679	6.265
2022/23	75.469	3.600	37.875	14.202	20.458	19.066	76.707	253.051	71.945	264.481	6.265

Fuente: elaborado por Odepa con información del INE.

*: A partir de septiembre de 2018 se desagregan los resultados de la Región del Biobío, en la nueva Región de Ñuble y la Región del Biobío.

** : Resto país corresponde a cifras del VII Censo Nacional Agropecuario y Forestal (2006/2007).

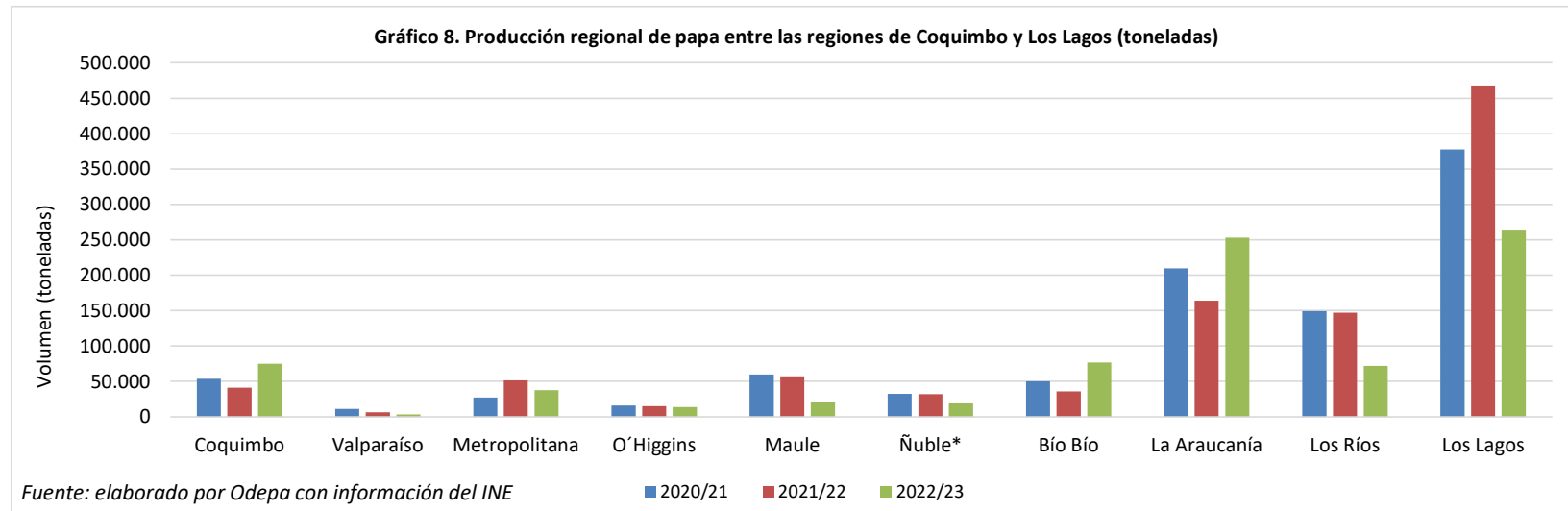

Cuadro 9
Rendimiento regional de papa entre las regiones de Coquimbo y Los Lagos
(ton/ha)

Año agrícola	Región de Coquimbo	Región de Valparaíso	Región Metropolitana	Región de O'Higgins	Región del Maule	Región de Ñuble*	Región del Bío Bío	Región de La Araucanía	Región de Los Ríos	Región de Los Lagos	Resto del país**
2006/07	17,4	9,3	16,6	13,3	13,4	-	11,6	15,1	18,2	19,1	9,1
2007/08	19,0	13,6	15,3	17,0	17,1	-	16,7	14,9	20,4	21,0	9,1
2008/09	17,2	13,8	19,2	14,5	14,6	-	15,6	19,7	26,6	25,9	9,1
2009/10	22,9	26,3	24,7	19,4	12,5	-	18,5	18,8	33,1	29,5	9,1
2010/11	23,5	20,5	21,1	17,8	24,4	-	27,3	34,7	37,0	42,6	9,1
2011/12	22,0	11,3	24,5	15,3	16,6	-	16,8	26,2	36,2	37,0	9,3
2012/13	20,4	14,9	22,1	20,4	22,9	-	18,2	21,8	22,8	34,0	9,1
2013/14	21,5	12,2	23,6	12,6	12,8	-	15,5	20,8	25,1	32,0	9,1
2014/15	23,2	15,1	22,9	16,3	16,4	-	15,8	18,2	17,8	25,6	9,1
2015/16	24,2	17,8	17,2	13,7	16,9	-	14,8	22,6	22,0	33,2	9,1
2016/17	24,9	13,9	17,0	15,4	22,1	-	17,3	26,6	31,7	43,0	9,1
2017/18	28,4	16,3	19,0	14,5	18,7	20,8	17,3	31,8	48,4	39,9	9,1
2018/19	29,9	17,3	23,1	11,0	25,0	28,3	11,3	24,7	42,5	43,7	9,1
2019/20	27,3	5,4	21,4	12,7	25,0	21,3	7,3	30,2	47,2	43,6	9,1
2020/21	29,5	18,1	22,0	15,2	18,1	13,8	11,6	23,1	49,0	43,2	9,1
2021/22	37,2	11,1	23,4	14,3	20,7	16,3	11,6	17,0	52,5	43,9	9,1
2022/23	38,6	10,9	25,5	14,9	12,0	15,5	29,4	28,7	35,8	36,9	9,1

Fuente: elaborado por Odepa con información del INE.

*: A partir de septiembre de 2018 se desagregan los resultados de la Región del Biobío, en la nueva Región de Ñuble y la Región del Biobío.

** : Resto país corresponde a cifras del VII Censo Nacional Agropecuario y Forestal (2006/2007).

Valor en rojo: Imputación de datos por medio de arrastre temporada 2020/2021.



Gráfico 10.a. Superficie Semilla Certificada por Variedad, por temporada



■ Otras	132	136	197	260	234	336	303	385	403	434
■ Patagonia Inia	3	1	5	26	17	25	73	107	71	43
■ Esmeé	0	0	0	0	0	1	8	11	28	46
■ FL - 1867	173	140	144	133	145	120	114	76	63	47
■ Cardinal	45	42	51	62	53	60	51	55	63	55
■ Red Lady	0	0	1	4	0	2	18	38	55	61
■ Atlantic	116	64	80	48	76	80	83	87	136	110
■ Rosi	0	0	0	0	0	0	90	96	99	117
■ Rodeo	42	81	69	55	90	102	123	163	192	118
■ Asterix	96	63	100	44	184	175	156	186	197	193
● Total	607	527	648	632	799	902	1.017	1.204	1.307	1.225

Fuente: SAG, junio 2023

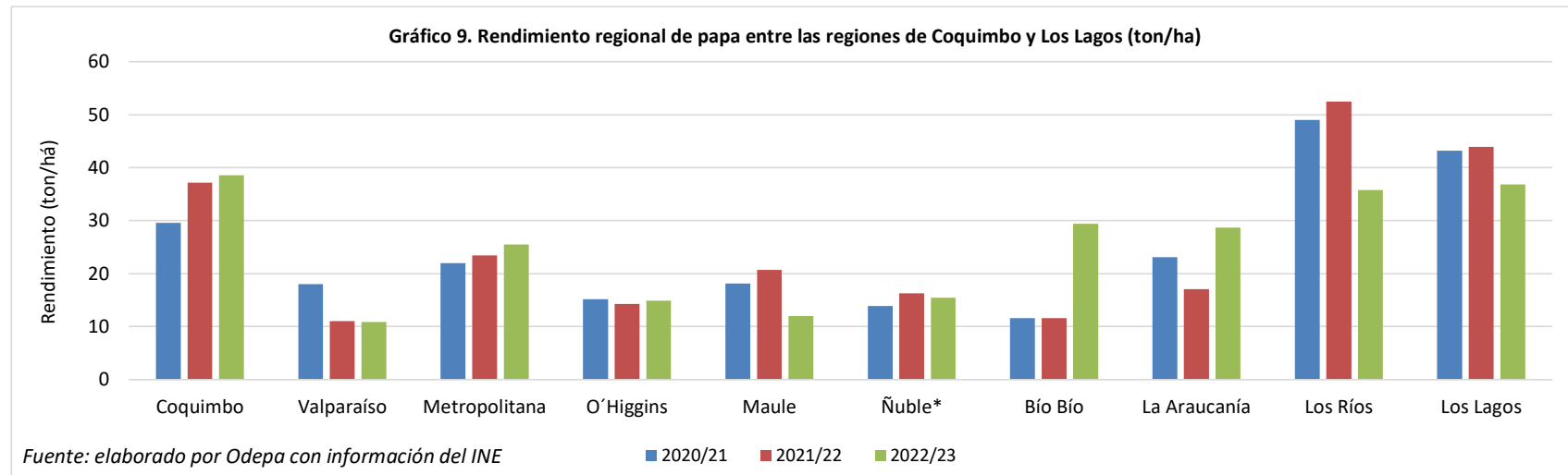
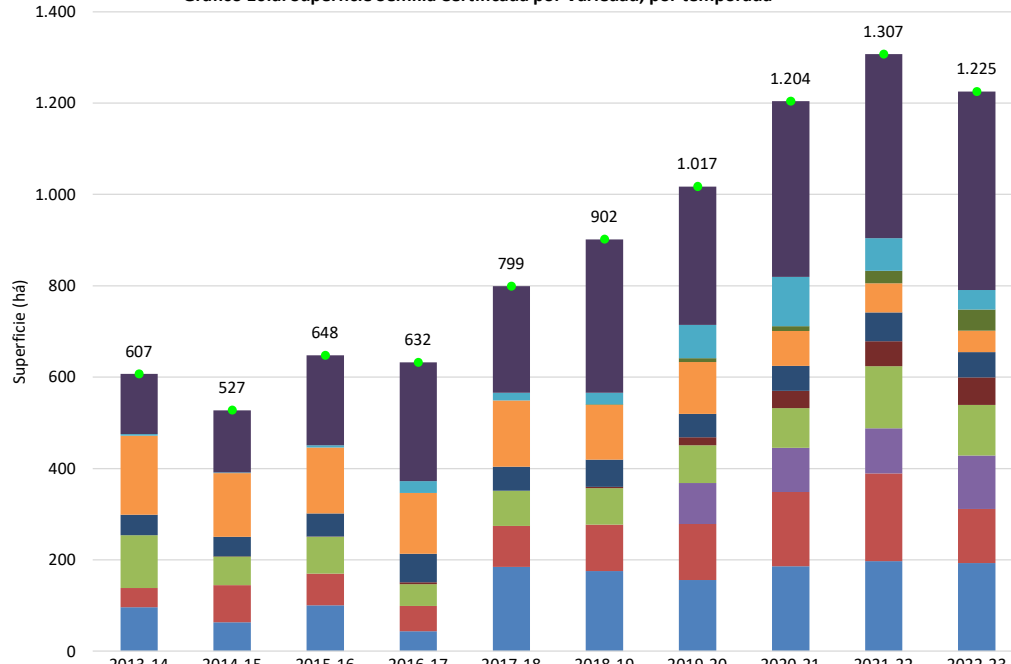
Gráfico 10.b. Superficie Semilla Certificada por Región y Temporada (hectáreas)

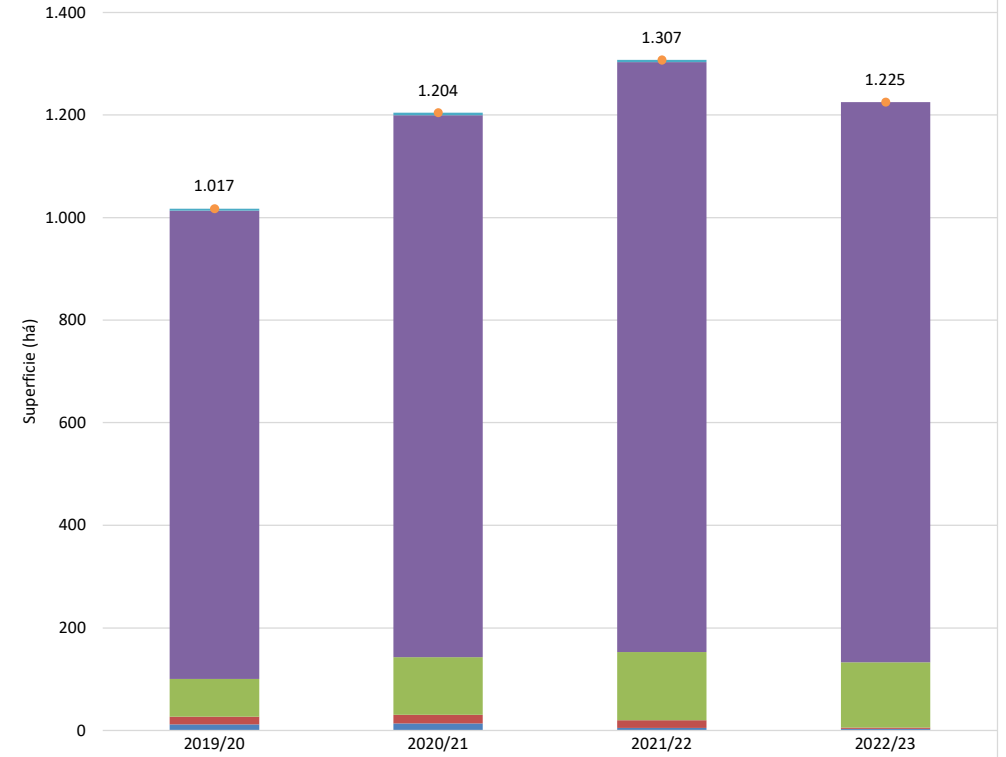

■ Magallanes	4	4	4	
■ Los Lagos	913	1.057	1.151	1.092
■ Los Ríos	74	112	133	127
■ Araucanía	15	17	15	2
■ Biobío	12	13	5	3
● Total	1.017	1.204	1.307	1.225

Fuente: SAG, junio 2023

Cuadro 11. Exportaciones chilenas de papa fresca y procesada, por producto y país de destino

Producto	País	Volumen (kilos)				Valor FOB (dólares)			
		2022	ene-jul 2022	ene-jul 2023	variación (%)	2022	ene-jul 2022	ene-jul 2023	variación (%)
Papa semilla	Brasil	1.278.500	929.500	325.000	-65	1.150.150	862.650	360.250	-58
	Guatemala	192.000	192.000	216.000	13	215.040	215.040	262.224	22
Total Papa semilla		1.470.500	1.121.500	541.000	-52	1.365.190	1.077.690	622.474	-42
Preparadas sin congelar	Uruguay	226.109	112.447	137.473	22,3	773.164	363.866	489.236	34,5
	Australia	3.402	1.531	3.402	122	25.200	11.340	25.200	122
	Estados Unidos	4.039	4.000	7.866	97	11.015	10.422	25.352	143
	Bolivia	1.558	1.558	0	-100	8.549	8.549	0	-100
	Cuba	178	0	0	--	2.029	0	0	--
	Corea del Sur	0	0	3.656	--	0	0	35.812	--
Total Preparadas sin congelar		235.286	119.536	152.397	27,5	819.957	394.178	575.600	46,0
Consumo fresca	Brasil	275.000	275.000	539.000	96	101.250	101.250	318.430	214
	Argentina	221.000	109.000	84.000	-23	59.200	31.200	35.396	13
	Uruguay	0	0	513.514	--	0	0	320.237	--
Total Consumo fresca		496.000	384.000	1.136.514	196,0	160.450	132.450	674.063	408,9
Copos (puré)	Bolivia	12.450	7.575	7.800	3	50.435	30.157	35.040	16
	Perú	13.920	9.600	0	-100	35.554	24.491	0	-100
	Ecuador	1.200	0	0	--	4.733	0	0	--
Total Copos (puré)		27.570	17.175	7.800	-54,6	90.722	54.648	35.040	-35,9
Harina de papa	Venezuela	13.812	7.012	0	-100	9.471	4.856	0	-100
	Colombia	450	450	4.975	1.006	869	869	8.806	914
	Estados Unidos	18	3	15	400	83	14	69	400
Total Harina de papa		14.280	7.465	4.990	-33,2	10.422	5.738	8.875	54,7
Congeladas	Uruguay	300	0	0	--	600	0	0	--
	Estados Unidos	90	90	0	-100	320	320	0	-100
Total Congeladas		390	90	0	-100,0	920	320	0	-100,0
Preparadas congeladas	Singapur	0	0	90	--	0	0	1.775	--
Total Preparadas congeladas		0	0	90	--	0	0	1.775	--
Fécula (almidón)	Estados Unidos	0	0	15	--	0	0	78	--
Total Fécula (almidón)		0	0	15	--	0	0	78	--
Total		2.244.026	1.649.766	1.842.806	11,7	2.447.661	1.665.024	1.917.904	15,2

Fuente: elaborado por Odepa con información del Servicio Nacional de Aduanas. Cifras sujetas a revisión por Informes de Variación de Valor (IVV).

Cuadro 12. Importaciones chilenas de papa fresca y procesada, por producto y país de origen

Producto	País	Volumen (kilos)				Valor CIF (dólares)			
		2022	ene-jul 2022	ene-jul 2023	variación (%)	2022	ene-jul 2022	ene-jul 2023	variación (%)
Preparadas congeladas	Bélgica	76.953.080	53.039.344	47.453.580	-10,5	74.661.483	47.028.305	64.241.579	36,6
	Holanda	24.313.994	15.720.865	15.044.967	-4,3	26.117.114	16.203.889	21.740.185	34,2
	Argentina	19.732.742	10.760.171	13.647.498	26,8	24.644.163	12.379.316	21.336.263	72,4
	Alemania	7.276.340	4.675.050	3.668.440	-21,5	8.080.073	4.828.392	4.964.437	2,8
	Estados Unidos	375.103	133.591	1.420.897	963,6	937.289	314.907	2.753.082	774,3
	Francia	863.900	453.000	0	-100,0	884.096	426.895	0	-100,0
	Dinamarca	124.200	75.000	0	-100,0	139.944	65.604	0	-100,0
	Egipto	144.000	144.000	10	-100,0	113.080	113.080	270	-99,8
	Uruguay	69.984	69.984	69.984	0,0	85.989	85.989	110.111	28,1
	España	14.796	14.796	0	-100,0	61.490	61.490	0	-100,0
	Turquía	35.580	35.580	0	-100,0	48.302	48.302	0	-100,0
	Perú	16.874	16.849	2.240	-86,7	28.396	28.395	8.352	-70,6
	Reino Unido	22.680	22.680	20.325	-10,4	23.673	23.673	44.607	88,4
	Suecia	7.596	1.296	8.910	587,5	16.148	2.634	19.807	651,9
	Colombia	5.235	4.359	0	-100,0	7.701	4.543	0	-100,0
	Brasil	0	0	46.656	--	0	0	77.535	--
	Japón	0	0	198	--	0	0	785	--
Ecuador	0	0	12	--	0	0	527	--	
Total Preparadas congeladas		129.956.104	85.166.565	81.383.717	-4,4	135.848.941	81.615.413	115.297.539	41,3
Preparadas sin congelar	Estados Unidos	606.813	442.631	159.528	-64,0	4.471.305	3.200.720	1.664.654	-48,0
	China	458.325	214.967	131.148	-39,0	2.396.968	1.243.983	473.760	-61,9
	Francia	838.950	586.950	322.000	-45,1	1.538.759	1.037.959	861.422	-17,0
	Canadá	221.780	134.822	86.171	-36,1	1.253.525	721.102	694.277	-3,7
	Holanda	822.433	461.832	810.948	75,6	1.055.795	505.311	1.455.978	188,1
	México	76.272	57.300	16.291	-71,6	440.290	327.852	107.993	-67,1
	Perú	66.400	39.858	31.765	-20,3	363.787	224.398	151.797	-32,4
	Malasia	71.177	39.900	11.400	-71,4	354.576	229.790	58.585	-74,5
	Colombia	74.359	63.219	21.371	-66,2	326.564	274.264	109.345	-60,1
	España	18.678	18.522	14.547	-21,5	115.911	113.397	62.567	-44,8
	Argentina	18.513	18.513	0	-100,0	105.061	105.061	0	-100,0
	Bélgica	72.852	48.372	65.722	35,9	69.154	43.987	109.009	147,8
	Taiwán	5.559	3.869	1.521	-60,7	25.690	21.715	2.904	-86,6
	Reino Unido	1.144	0	1.098	--	9.777	0	10.541	--
	Brasil	140	140	1.443	927,6	3.462	3.462	9.876	185,3
	Italia	291	12	1.284	10.225,2	3.201	311	14.735	4.639,5
	Alemania	158	0	12	--	1.269	0	99	--
	Corea del Sur	440	0	71	--	724	0	1.326	--
	Grecia	75	75	0	-100,0	384	384	0	-100,0
Estonia	0	0	4	--	0	0	183	--	
Singapur	0	0	0	--	0	0	37	--	
Total Preparadas sin congelar		3.354.359	2.130.983	1.676.324	-21,3	12.536.200	8.053.695	5.789.087	-28,1
Copos (puré)	Alemania	2.898.648	1.667.037	962.556	-42,3	4.441.637	2.514.411	2.543.188	1,1
	Holanda	1.592.171	1.270.484	496.720	-60,9	2.855.407	2.281.702	1.197.043	-47,5
	Bélgica	147.960	110.520	23.100	-79,1	260.462	174.350	61.780	-64,6
	Polonia	104.000	81.000	0	-100,0	214.179	168.323	0	-100,0
	India	44.000	44.000	156.261	255,1	98.145	98.145	332.517	238,8
	Estados Unidos	17.338	0	0	--	52.296	0	0	--
	México	16.200	16.200	12.225	-24,5	26.730	26.730	24.572	-8,1
	Perú	250	250	0	-100,0	41	41	0	-100,0
	Rusia	0	0	289.476	--	0	0	694.683	--
	China	0	0	11.943	--	0	0	28.784	--
Italia	0	0	20	--	0	0	244	--	
Total Copos (puré)		4.820.568	3.189.491	1.952.301	-38,8	7.948.898	5.263.702	4.882.811	-7,2
Harina de papa	Holanda	3.157.075	2.052.975	1.120.350	-45,4	4.526.269	2.896.045	2.311.051	-20,2
	Alemania	1.749.900	1.099.925	424.950	-61,4	2.388.936	1.469.912	918.201	-37,5
	Estados Unidos	54.920	0	0	--	127.253	0	0	--
	India	4.002	4.000	24.000	500,0	7.830	7.600	54.769	620,6
	Taiwán	2.850	950	3.000	215,8	3.363	1.264	3.340	164,1
	Perú	4.100	3.475	150	-95,7	3.041	778	168	-78,4
	China	341	341	0	-100,0	627	627	0	-100,0
	Bélgica	0	0	23.625	--	0	0	55.613	--
Italia	0	0	880	--	0	0	3.306	--	
Dinamarca	0	0	2	--	0	0	68	--	
Total Harina de papa		4.973.189	3.161.666	1.596.957	-49,5	7.057.319	4.376.226	3.346.516	-23,5
Fécula (almidón)	Holanda	603.160	447.660	309.500	-30,9	585.515	423.072	407.942	-3,6
	Dinamarca	446.000	277.000	193.000	-30,3	464.763	269.752	247.914	-8,1
	Alemania	288.000	228.000	59.975	-73,7	287.546	221.586	73.392	-66,9
	Polonia	63.000	42.000	84.000	100,0	65.562	39.690	101.446	155,6
	Francia	15.750	0	0	--	27.799	0	0	--
	Brasil	25.000	25.000	50.000	100,0	25.750	25.750	83.822	225,5
	Rep. Checa	22.000	22.000	0	-100,0	22.550	22.550	0	-100,0
	México	22.000	22.000	0	-100,0	14.850	14.850	0	-100,0
	China	5.343	5.343	108	-98,0	4.612	4.612	172	-96,3
	Perú	13.475	4.350	1.825	-58,0	2.640	1.646	951	-42,3
	Origen o destino no pre	1.252	1.250	0	-100,0	1.626	1.380	50	-96,3
	Estados Unidos	0	0	0	-100,0	90	90	0	-100,0
Japón	2	2	13	530,0	88	88	415	374,0	
Chile	169	169	0	-100,0	12	12	0	-100,0	
Corea del Sur	0	0	2	--	0	0	68	--	
Total Fécula (almidón)		1.505.151	1.074.774	698.423	-35,0	1.503.404	1.025.078	916.171	-10,6
Congeladas	Bélgica	220.864	117.984	92.800	-21,3	215.684	114.882	96.765	-15,8
	China	90.000	72.000	54.000	-25,0	117.240	97.440	45.960	-52,8
	Colombia	11.253	9.785	1.957	-80,0	35.778	30.828	6.559	-78,7
	Reino Unido	22.680	0	0	--	34.369	0	0	--
	Perú	21.836	16.801	44.004	161,9	23.141	13.849	78.613	467,6
	Estados Unidos	8.409	3.592	5.511	53,4	22.462	7.361	19.487	164,7
	Taiwán	52	52	0	-100,0	281	281	0	-100,0
Holanda	0	0	58.004	--	0	0	117.900	--	
Total Congeladas		375.094	220.214	256.276	16,4	448.955	264.642	365.284	38,0
Papa semilla	Estados Unidos	1.466	0	0	--	174.770	0	0	--
	Argentina	0	0	0	-100,0	45	45	0	-100,0
Total Papa semilla		1.466	0	0	-100,0	174.815	45	0	-100,0
Consumo fresca	Argentina	60.000	60.000	28.000	-53,3	11.720	11.720	7.610	-35,1
	Perú	13.750	7.750	6.225	-19,7	2.585	1.551	665	-57,1
Total Consumo fresca		73.750	67.750	34.225	-49,5	14.305	13.271	8.275	-37,6
Total		145.059.681	95.011.445	87.598.223	-7,8	165.532.836	100.612.071	130.605.682	29,8

Fuente: elaborado por Odepa con información del Servicio Nacional de Aduanas. Cifras sujetas a revisión por Informes de Variación de Valor (IVV).