



Boletín de carne bovina



Mayo 2023

Boletín carne bovina: tendencias de producción, precios y comercio exterior

Información a marzo 2023 para beneficio y producción
Información a abril 2023 para comercio exterior y precios

Oscar Fuentes Molina
Gabriel Peralta Chávez

Publicación de la Oficina de Estudios y Políticas Agrarias (Odepa)
del Ministerio de Agricultura, Gobierno de Chile

Directora y Representante Legal
Andrea García Lizama

Se puede reproducir total o parcialmente citando la fuente

Teatinos 40, piso 8. Santiago, Chile
Teléfono : (56- 2) 23973000
Fax : (56- 2) 23973111
www.odepa.gob.cl



CONTACTO SIAC
800 360 990

Sistema Integral de Información
y Atención Ciudadana

INFORMATIVO PRODUCIDO Y EDITADO POR ODEPA | TEATINOS 40 | PISO 8 | SANTIAGO DE CHILE |
FONO CONSULTA: 800 360 990 FONO MESA CENTRAL: (56-2) 23973000 | odepa@odepa.gob.cl

Se autoriza la reproducción total o parcial de la información citando la fuente (Odepa).



www.odepa.gob.cl

Introducción

El presente boletín considera valores de beneficio y producción de enero a marzo de 2023, y valores de precio en ferias ganaderas y de comercio exterior de enero a abril de 2023.

Durante el período enero-marzo de 2023 tanto el beneficio como la producción disminuyeron en relación con igual período de 2022 (-2,8% y -2,5%, respectivamente). El beneficio alcanzó la faena de 180.702 animales, mientras que la producción totalizó 46.992 toneladas.

Bajas fuertes en el precio real se encuentran en las distintas categorías animales en ferias ganaderas. Durante el período enero-abril 2023 el precio real, en comparación con igual período 2022, del novillo gordo ha disminuido 19,8%, mientras que la vaca gorda ha bajado, 22,2%, el ternero 24,2% y el novillo para engorda 25,3%.

El volumen de exportación de carne bovina ha incrementado 10,9% durante el acumulado enero-abril 2023, en relación con igual periodo 2022. Parte importante del incremento se debe a que aumentaron los envíos a China, que totalizaron 7.312 toneladas, 11,5% más que abril de 2022. China continúa siendo el destino principal de la carne bovina chilena, concentrando el 86,1% del valor exportado a abril de 2023 (31,2 millones de USD FOB).

Durante abril, faltó buena parte de la contribución que hace Brasil a las importaciones chinas, principal abastecedor, a causa del caso de vaca loca que lo mantuvo un mes fuera del mercado. Esta merma fue aprovechada por otros proveedores como Australia, Uruguay, Nueva Zelanda y Estados Unidos que aumentaron su participación en el mercado chino, y también benefició a proveedores locales. Sin embargo, los precios y la demanda china por carne vacuna están a la baja debido a que tienen altos stocks en cámaras y el consumo de la clase media se encuentra contraído dado que aún no tienen una recuperación económica total post-pandemia, lo que los hace preferir fuentes proteicas más económicas. Por otra parte, se espera que tanto la demanda como los precios de China mejoren en el segundo semestre para las compras del año nuevo chino.

Por otro lado, se mantiene la fuerte disminución de las exportaciones de carne de ave, a consecuencia de los distintos brotes de influenza aviar de alta patogenicidad en Chile y sus efectos en la restricción del comercio. Durante enero-abril de 2023 se han exportado 46.352 toneladas de carne de ave, una baja fuerte de 12,3% en relación con igual periodo 2022. El principal descenso se encuentra en Estados Unidos, principal destino de las carnes de ave chilena, con una disminución de 30,1% en las toneladas exportadas (13.026 toneladas en 2023) y 45% del valor exportado (54,1 millones de USD FOB).

Contenido

Cuadro	Descripción	Página
1	Resumen de indicadores del sector carne	5
2	Beneficio de bovinos en mataderos. Número de cabezas. Periodo 2018 - 2023	6
3	Beneficio de bovino en mataderos. Toneladas de carne en vara. Periodo 2018 - 2023	7
4	Porcentaje de hembras faenadas respecto al número total de animales faenado. Periodo ene 2018 - mar 2023	11
5	Precios promedio de novillo gordo a productor Región Metropolitana a Región de Aysén. Periodo 2018- 2023 Pesos nominales s/iva	12
6	Precios promedio de novillo gordo a productor Región Metropolitana a Región de Aysén. Periodo 2018 - 2023 Pesos reales s/iva (IPC abril 2023)	13
7	Exportaciones de carne de bovino por destino	18
8	Exportaciones de carne de bovino por principales productos y destinos	19
9	Exportaciones de carne de bovino refrigerada por principales productos y destinos	20
10	Exportaciones de carne de bovino congelada por principales productos y destinos	21
11	Exportaciones de subproductos bovinos por tipo y destinos	22
12	Exportaciones de cuero por productos y destino	23
13	Importaciones de carne de bovino por origen	24
14	Importaciones de carne de bovino por productos y origen	25
15	Importaciones de carne de bovino refrigerada por principales productos y destinos	26
16	Importaciones de carne de bovino congelada por principales productos y destinos	28
17	Importaciones de subproductos bovinos por tipo y origen	30
18	Importaciones de cueros por tipos y origen	31
19	Exportación de animales en pie	31
20	Importaciones semanales de carne bovina (toneladas)	32
21	Precio a consumidor promedio mensual de Huachalomo, Lomo Liso y Posta Rosada en carnicerías y supermercados de la Región Metropolitana (\$ / kilo nominales con IVA)	34
22	Precio a consumidor promedio mensual de Huachalomo, Lomo Liso y Posta Rosada en sector Oriente y Poniente de la Región Metropolitana (\$ / kilo nominales con IVA)	35

Gráfico	Descripción	Página
1	Producción mensual de carne bovina. Período enero 2019 - marzo 2023. Toneladas en vara	8
2	Peso promedio por categoría. Marzo 2023	9
3	Beneficio de novillos y vacas y vaquillas. Periodo ene 2020- mar 2023. Número de cabezas	10
4	Precio promedio del novillo gordo a productor Región de Los Lagos. Periodo abr 2020 - abr 2023. Pesos nominales s/iva	14
5	Precio promedio de novillo gordo a productor Región de Los Lagos. Periodo abr 2020 - abr 2023. Pesos reales abr 2023	15
6	Precio nominal promedio nacional del ganado bovino para faena. Periodo abr 2020 - abr 2023. Pesos por kilo vivo	16
7	Precio nominal promedio nacional del ganado bovino para engorda y crianza. Periodo abr 2020 - abr 2023. Pesos por kilo vivo	17
8	Importaciones mensuales de carne bovina. Periodo enero 2020 - abr 2023. Toneladas	31
9	Precios mensuales del novillo vivo en países del Mercosur y Chile. Periodo abr 2019 - abr 2023.	33

Cuadro 1				
Resumen de indicadores del sector carne				
Ene 2023 - mar 2023				
Producción (ton)	Acumulado		% variación	Tendencia
	Ene-mar 2022	Ene-mar 2023		
Carne de bovino total	48.214	46.992	-2,5	Baja
Carne de vaca	11.584	10.106	-12,8	Baja fuerte
Carne de novillo	24.554	24.953	1,6	Alza
Carne de cerdo total	143.955	143.912	0,0	Baja
Carne de ave total	193.127	192.346	-0,4	Baja
Carne de ave broiler	172.576	173.254	0,4	Alza
Carne de pavo	19.202	17.572	-8,5	Baja
Precios/kilo	Promedio		% variación	Tendencia
Pesos reales de abr 2023	Ene-abr 2022	Ene-abr 2023		
Novillo gordo*	2.254	1.808	-19,8	Baja fuerte
Novillo engorda*	2.102	1.569	-25,3	Baja fuerte
Vaca gorda*	1.486	1.156	-22,2	Baja fuerte
Ternero*	2.213	1.679	-24,2	Baja fuerte
Precios reales de abr 2023	Promedio		% variación	Tendencia
	Ene- abr 2022	Ene - abr 2023		
Maíz				
Precio internacional (USD/ton) Maíz Yellow N° 2, FOB Golfo, USA	368,9	300,2	-18,6	Baja fuerte
Soya				
Precio internacional (USD/ton) Poroto de soja Yellow N° 2, FOB Chicago, USA - Futuro	661,7	559,5	-15,4	Baja fuerte
Comercio exterior	Acumulado		% variación	Tendencia
Cantidad (ton)	Ene - abr 2022	Ene - abr 2023		
Importaciones:				
Carne de bovino total	77.999	72.869	-6,6	Baja
Carne de cerdo y despojos	26.910	34.592	28,5	Alza fuerte
Carne de ave	57.967	34.295	-40,8	Baja fuerte
Hamburguesas	860	974	13,3	Alza fuerte
Exportaciones:				
Carne de bovino	7.182	7.998	11,4	Alza fuerte
Carne de cerdo y despojos	72.519	93.591	29,1	Alza fuerte
Carne de ave	52.868	46.352	-12,3	Baja fuerte
Hamburguesas	183	238	30,5	Alza fuerte

Fuente: elaborado con antecedentes de INE, Reuters, Cotrisa, Odepa y estimaciones técnicas.

* Precio promedio nacional Afech A.G.

Cuadro 2										
Beneficio de bovinos en mataderos										
Número de cabezas. Periodo 2018 - 2023										
Año	Mes	Total	Novillos	Total vacas	Vacas gordas	Vacas carnaza	Bueyes	Toros y torunos	Vaquillas	Terneros y terneras
2018		760.802	407.569	159.723	143.359	16.364	10.149	24.165	143.265	15.931
2019		817.670	421.557	188.456	169.027	19.429	9.717	24.347	159.902	13.691
2020		874.422	431.570	207.045	189.684	17.361	12.490	26.670	188.078	8.569
2021		814.954	391.296	204.435	189.065	15.370	12.985	24.283	172.644	9.311
2022 (p)		732.991	354.577	186.045	173.949	12.096	8.325	21.307	155.073	7.664
2022 (p)	Ene-mar	185.888	89.029	47.831	44.794	3.037	1.778	6.261	39.045	1.944
2023 (p)	Ene-mar	180.702	90.802	42.176	40.675	1.501	1.457	5.320	38.472	2.475
2020	Enero	75.152	37.959	16.411	14.743	1.668	653	2.449	17.195	485
	Febrero	71.546	34.911	16.063	14.511	1.552	621	2.250	16.929	772
	Marzo	76.679	37.707	18.115	16.354	1.761	682	2.203	16.989	983
	Abril	65.863	30.756	17.896	16.341	1.555	392	1.714	13.994	1.111
	Mayo	70.772	33.398	18.599	17.365	1.234	531	1.912	15.451	881
	Junio	76.891	36.442	20.469	19.297	1.172	911	2.136	16.135	798
	Julio	78.065	39.624	19.550	18.223	1.327	1.547	2.112	14.649	583
	Agosto	73.623	40.001	15.174	13.542	1.632	1.896	2.400	13.536	616
	Septiembre	75.393	39.216	15.653	14.193	1.460	1.926	2.569	15.321	708
	Octubre	68.430	32.572	17.452	15.860	1.592	1.392	2.337	14.106	571
	Noviembre	67.557	31.351	16.882	15.494	1.388	1.027	2.343	15.496	458
	Diciembre	74.451	37.633	14.781	13.761	1.020	912	2.245	18.277	603
2021	Enero	66.593	33.172	16.093	14.912	1.181	763	1.850	14.183	532
	Febrero	68.309	33.514	16.417	14.917	1.500	739	2.033	14.929	677
	Marzo	77.901	37.293	19.501	17.768	1.733	866	2.752	16.608	881
	Abril	68.719	32.207	14.605	13.095	1.510	718	2.115	17.985	1.089
	Mayo	71.803	32.159	19.919	18.388	1.531	905	2.025	15.129	1.666
	Junio	76.139	33.219	22.918	21.242	1.676	1.225	2.025	15.784	968
	Julio	70.585	32.857	19.051	17.632	1.419	1.769	1.945	14.213	750
	Agosto	70.871	35.169	17.685	16.265	1.420	1.722	2.064	13.477	754
	Septiembre	61.115	31.024	13.940	12.999	941	1.601	2.129	11.819	602
	Octubre	54.268	26.185	14.308	13.489	819	1.027	1.615	10.627	506
	Noviembre	60.901	30.271	14.435	13.617	818	829	1.835	13.166	365
	Diciembre	67.750	34.226	15.563	14.741	822	821	1.895	14.724	521
2022 (p)	Enero	55.675	27.772	13.308	12.394	914	545	1.806	11.779	465
	Febrero	58.016	28.627	14.360	13.557	803	512	2.007	11.892	618
	Marzo	72.197	32.630	20.163	18.843	1.320	721	2.448	15.374	861
	Abril	55.576	25.206	15.664	14.658	1.006	587	1.607	11.775	737
	Mayo	66.583	28.393	20.423	19.093	1.330	617	1.822	14.254	1.074
	Junio	64.141	28.704	18.987	17.755	1.232	742	1.518	13.275	915
	Julio	61.791	30.413	16.041	15.146	895	861	1.432	12.329	715
	Agosto	71.619	35.669	16.730	15.552	1.178	1.149	1.791	15.776	504
	Septiembre	58.232	30.321	13.423	12.583	840	823	1.519	11.676	470
	Octubre	50.537	26.321	11.316	10.389	927	665	1.614	10.289	332
	Noviembre	57.338	29.022	12.834	12.060	774	532	1.939	12.583	428
	Diciembre	61.286	31.499	12.796	11.919	877	571	1.804	14.071	545
2023 (p)	Enero	58.134	29.839	12.556	12.193	363	483	2.201	12.296	759
	Febrero	55.962	28.980	12.134	11.602	532	397	1.339	12.392	720
	Marzo	66.606	31.983	17.486	16.880	606	577	1.780	13.784	996
Variación ene-mar 2023 / ene-mar 2022 (%)		-2,8	2,0	-11,8	-9,2	-50,6	-18,1	-15,0	-1,5	27,3
Variación mensual (%)		19,0	10,4	44,1	45,5	13,9	45,3	32,9	11,2	38,3
Variación mar. 2023 / mar. 2022 (%)		-7,7	-2,0	-13,3	-10,4	-54,1	-20,0	-27,3	-10,3	15,7

Fuente: elaborado por Odepa con información INE.

Nota: (p) indica cifras provisorias. * Cifras rectificadas en relación con el boletín anterior

Cuadro 3										
Beneficio de bovinos en mataderos										
Toneladas de carne en vara. Periodo 2018 - 2023										
Año	Mes	Total	Novillos	Total vacas	Vacas gordas	Vacas carnaza	Bueyes	Toros y torunos	Vaquillas	Terneros y terneras
2018		201.044	114.462	40.515	37.172	3.342	4.093	8.128	32.705	1.142
2019		212.000	116.324	46.219	42.598	3.621	3.866	8.335	36.021	1.235
2020		223.363	115.898	50.860	47.583	3.277	4.900	8.951	41.557	1.196
2021		209.972	105.975	50.531	47.496	3.036	5.202	8.262	38.688	1.314
2022 (p)		190.745	97.804	45.607	43.024	2.582	3.366	7.342	35.543	1.084
2022 (p)	Ene-mar	48.214	24.554	11.584	10.927	657	732	2.172	8.888	284
2023 (p)	Ene-mar	46.992	24.953	10.437	10.106	331	568	1.836	8.872	327
2020	Enero	19.454	10.446	3.991	3.681	311	254	820	3.870	72
	Febrero	18.239	9.469	3.886	3.603	283	245	775	3.759	106
	Marzo	19.560	10.152	4.485	4.159	326	268	756	3.756	142
	Abril	16.881	8.344	4.517	4.232	285	158	586	3.125	150
	Mayo	18.144	9.055	4.674	4.438	236	213	644	3.432	126
	Junio	19.526	9.825	5.025	4.801	224	363	712	3.489	112
	Julio	20.103	10.692	4.804	4.558	246	608	699	3.221	81
	Agosto	18.842	10.619	3.664	3.356	309	739	794	2.941	85
	Septiembre	18.919	10.245	3.719	3.446	272	748	826	3.284	98
	Octubre	17.385	8.596	4.265	3.962	303	536	776	3.138	74
	Noviembre	17.225	8.337	4.155	3.878	278	405	797	3.463	67
	Diciembre	19.084	10.117	3.675	3.470	204	363	766	4.079	84
2021	Enero	17.245	8.971	4.042	3.791	251	300	654	3.205	73
	Febrero	17.453	8.974	4.041	3.747	294	301	711	3.329	97
	Marzo	19.880	9.969	4.813	4.472	342	345	943	3.683	126
	Abril	17.343	8.600	3.589	3.296	293	291	719	3.991	153
	Mayo	18.241	8.638	4.942	4.657	285	362	685	3.375	238
	Junio	19.323	8.957	5.605	5.276	328	495	669	3.460	137
	Julio	18.291	8.947	4.675	4.401	274	712	654	3.199	104
	Agosto	18.260	9.510	4.288	4.016	272	685	682	2.992	103
	Septiembre	15.874	8.406	3.411	3.219	192	638	708	2.626	85
	Octubre	14.243	7.244	3.561	3.396	165	402	554	2.415	68
	Noviembre	16.007	8.350	3.629	3.458	171	330	630	3.014	55
	Diciembre	17.814	9.409	3.936	3.766	169	342	653	3.399	75
2022 (p)	Enero	14.289	7.623	3.077	2.864	213	224	630	2.667	68
	Febrero	15.219	7.927	3.551	3.384	167	215	695	2.739	92
	Marzo	18.706	9.004	4.956	4.679	277	293	847	3.482	124
	Abril	14.479	6.992	3.878	3.662	216	244	563	2.698	104
	Mayo	17.070	7.820	4.971	4.695	275	259	633	3.237	150
	Junio	16.412	7.923	4.556	4.290	266	300	510	2.995	128
	Julio	16.057	8.360	3.933	3.748	185	354	489	2.825	96
	Agosto	18.622	9.805	4.081	3.841	241	456	594	3.616	70
	Septiembre	14.793	8.101	3.208	3.032	177	323	514	2.580	66
	Octubre	13.421	7.345	2.811	2.614	197	255	557	2.406	47
	Noviembre	15.365	8.133	3.310	3.136	175	210	671	2.977	64
	Diciembre	16.312	8.771	3.274	3.080	195	234	638	3.320	74
2023 (p)	Enero	15.310	8.227	3.163	3.085	78	189	731	2.899	100
	Febrero	14.521	7.938	3.016	2.894	122	157	471	2.845	93
	Marzo	17.161	8.788	4.258	4.126	131	222	634	3.127	133
Variación ene - mar 2023 / ene - mar 2022(%)		-2,5	1,6	-9,9	-7,5	-49,6	-22,4	-15,5	-0,2	15,2
Variación mensual (%)		18,2	10,7	41,2	42,6	8,0	41,3	34,6	9,9	42,8
Variación mar. 2023 / mar. 2022 (%)		-8,3	-2,4	-14,1	-11,8	-52,6	-24,2	-25,2	-10,2	7,3

Fuente: elaborado por Odepa con información INE.

Nota: (p) indica cifras provisorias. * Cifras rectificadas en relación con el boletín anterior



Gráfico 2
Peso promedio por categoría
Período mar 2023
(Kilos en vara)



Fuente: elaborado por Odepa con información INE.

Nota: (p) indica cifras provisionarias.

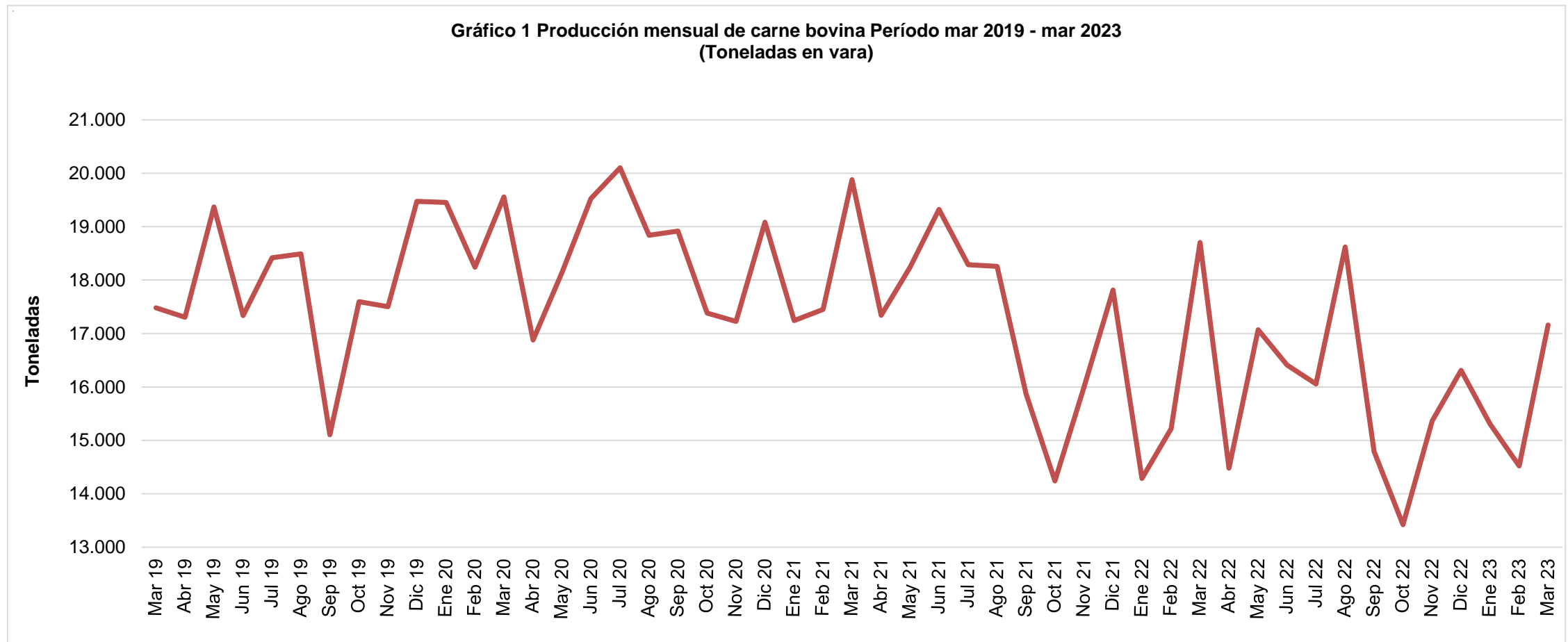
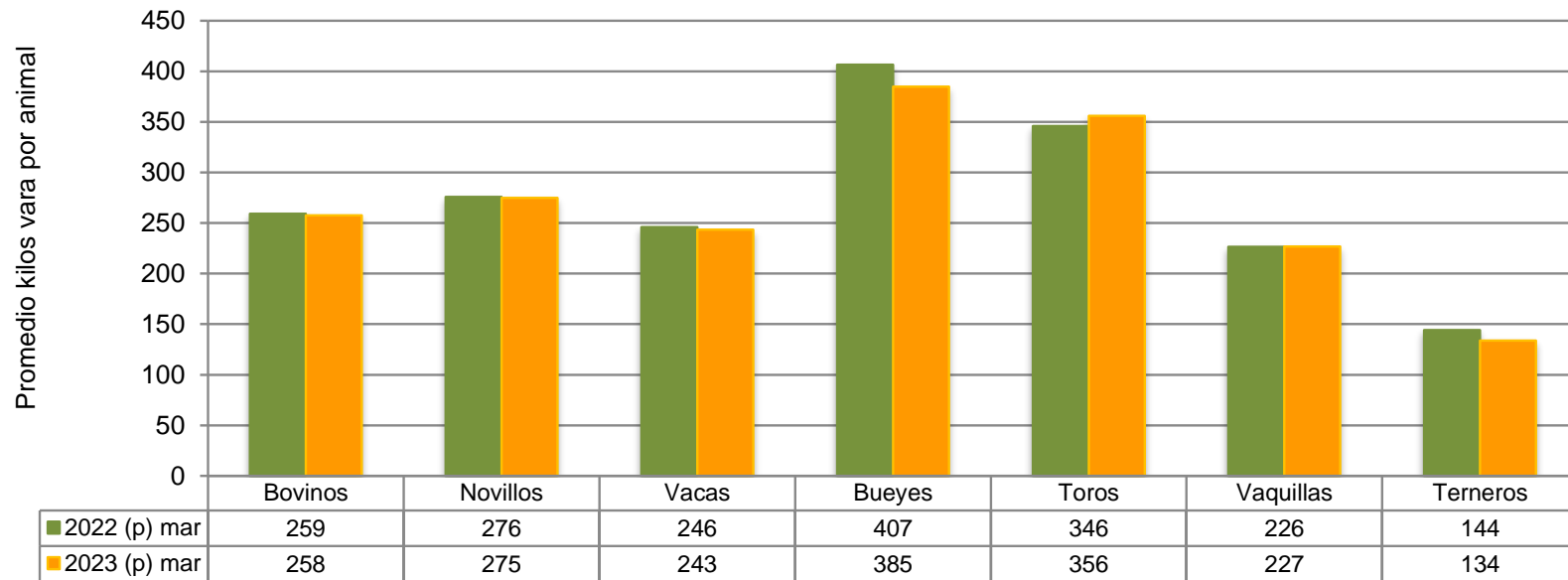
Gráfico 3
Beneficio de novillos y vacas y vaquillas
Período mar 2020- mar 2023
(Número de cabezas)

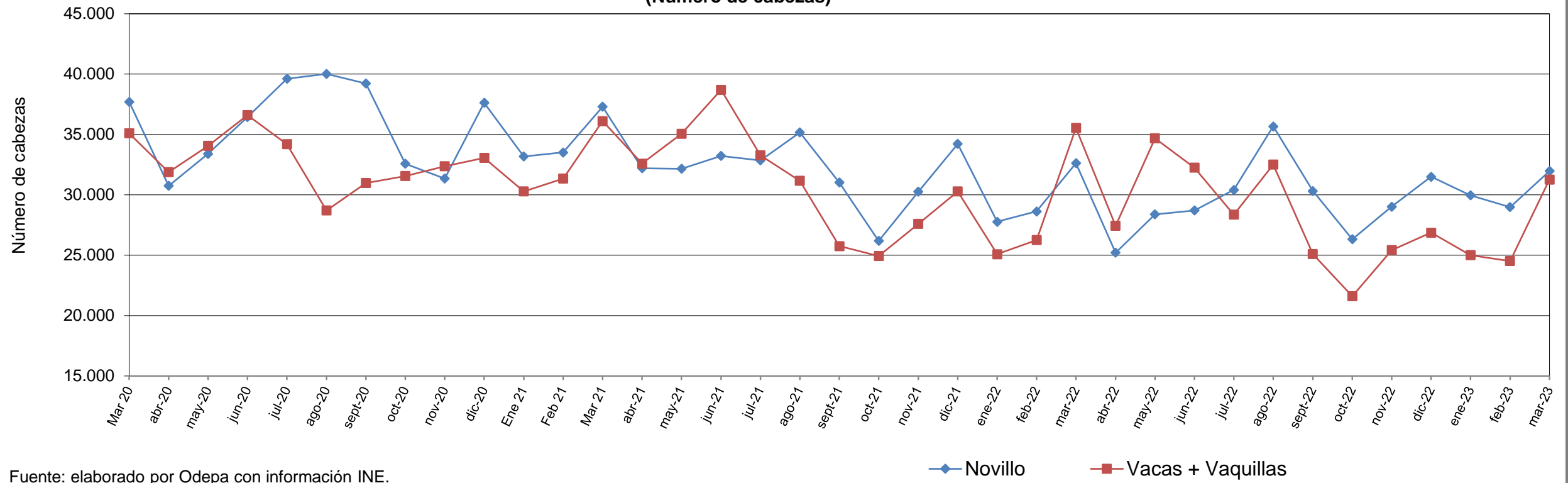

Fuente: elaborado por Odepa con información INE.

Cuadro 4						
Porcentaje de hembras faenadas respecto al número total de animales faenados						
Periodo ene 2018 - mar 2023						
Año	Mes	Total	Total vacas ⁽¹⁾	Participación (%)	Vaquillas	Participación (%)
2018		760.802	159.723	21,0	143.265	18,8
2019		817.670	188.456	23,0	159.902	19,6
2020		874.422	207.045	23,7	188.078	21,5
2021		814.954	204.435	25,1	172.644	21,2
2022 (p)		732.991	186.045	25,4	155.073	21,2
2022 (p)	Ene-mar	185.888	47.831	25,7	39.045	21,0
2023 (p)	Ene-mar	180.702	42.176	23,3	38.472	21,3
2020	Enero	75.152	16.411	21,8	17.195	22,9
	Febrero	71.546	16.063	22,5	16.929	23,7
	Marzo	76.679	18.115	23,6	16.989	22,2
	Abril	65.863	17.896	27,2	13.994	21,2
	Mayo	70.772	18.599	26,3	15.451	21,8
	Junio	78.065	19.550	25,0	14.649	18,8
	Julio	78.065	19.550	25,0	14.649	18,8
	Agosto	73.623	15.174	20,6	13.536	18,4
	Septiembre	75.393	15.653	20,8	15.321	20,3
	Octubre	68.430	17.452	25,5	14.106	20,6
	Noviembre	67.557	16.882	25,0	15.496	22,9
	Diciembre	74.451	14.781	19,9	18.277	24,5
2021	Enero	66.593	16.093	24,2	14.183	21,3
	Febrero	68.309	16.417	24,0	14.929	21,9
	Marzo	77.901	19.501	25,0	16.608	21,3
	Abril	68.719	14.605	21,3	17.985	26,2
	Mayo	71.803	19.919	27,7	15.129	21,1
	Junio	76.139	22.918	30,1	15.784	20,7
	Julio	70.585	19.051	27,0	14.213	20,1
	Agosto	70.871	17.685	25,0	13.477	19,0
	Septiembre	61.115	13.940	22,8	11.819	19,3
	Octubre	54.268	14.308	26,4	10.627	19,6
	Noviembre	60.901	14.435	23,7	13.166	21,6
	Diciembre	67.750	15.563	23,0	14.724	21,7
2022 (p)	Enero	55.675	13.308	23,9	11.779	21,2
	Febrero	58.016	14.360	24,8	11.892	20,5
	Marzo	72.197	20.163	27,9	15.374	21,3
	Abril	55.576	15.664	28,2	11.775	21,2
	Mayo	66.583	20.423	30,7	14.254	21,4
	Junio	64.141	18.987	25,0	13.275	19,2
	Julio	61.791	16.041	27,1	12.329	25,5
	Agosto	71.619	16.730	18,7	15.776	16,3
	Septiembre	58.232	13.423	24,6	11.676	18,2
	Octubre	50.537	11.316	22,4	10.289	20,4
	Noviembre	57.338	12.834	22,4	12.583	21,9
	Diciembre	61.286	12.796	20,9	14.071	23,0
2023 (p)	Enero	58.134	12.556	21,6	12.296	21,2
	Febrero	55.962	12.134	21,7	12.392	22,1
	Marzo	66.606	17.486	26,3	13.784	20,7
Variación mar 2023/ mar 2022 (%)		14,8	21,8		15,9	
Variación mensual (%)		14,6	39,3		12,1	
Variación acumulada ene-mar (%)		-2,8	-11,8		-1,5	

Fuente: elaborado por Odepa con información INE.

Nota: (p) indica cifras provisorias. * Cifras rectificadas en relación con el boletín anterior

(1) Incluye vacas gordas y vacas de carnaza.

Cuadro 5									
Precios promedios de novillo gordo a productor Región de Metropolitana a Región de Aysén. Período 2018 - 2023									
(Pesos nominales sin IVA)									
Año	Mes	Nacional	Metropolitana	Maule	Bío Bío	La Araucanía	Los Ríos	Los Lagos	Aysén
2018		1.227	1.259	1.255	1.254	1.259	1.018	1.136	1.120
2019		1.206	1.193	1.253	1.232	1.241	989	1.113	1.078
2020		1.424	1.407	1.514	1.427	1.498	1.182	1.311	1.240
2021		1.945	1.930	2.024	1.971	2.034	1.667	1.820	1.824
2022		1.999	1.968	2.079	2.021	2.072	1.733	1.865	1.910
	2022 Ene - abr	1.987	1.968	2.078	2.019	2.060	1.729	1.866	1.775
	2023 Ene - abr	1.785	1.999	1.888	1.820	1.843	1.471	1.623	1.589
	2021 Enero	1.587	1.736	1.769	1.676	1.571	1.301	1.441	1.345
	Febrero	1.573	1.733	1.712	1.635	1.682	1.270	1.400	1.226
	Marzo	1.611	1.628	1.749	1.681	1.655	1.414	1.473	1.213
	Abril	1.706	1.788	1.828	1.746	1.734	1.489	1.595	1.336
	Mayo	1.861	1.870	1.922	1.907	1.927	1.530	1.756	1.428
	Junio	1.968	1.829	2.021	1.982	2.092	1.612	1.857	1.514
	Julio	2.060	1.973	2.112	2.091	2.097	1.814	1.975	1.831
	Agosto	2.327	2.211	2.305	2.297	2.494	2.143	2.266	2.467
	Septiembre	2.352	2.265	2.386	2.323	2.479	2.172	2.246	2.692
	Octubre	2.221	2.273	2.294	2.134	2.333	1.709	2.046	2.534
	Noviembre	2.100	1.982	2.144	2.114	2.241	1.828	1.973	2.443
	Diciembre	1.971	1.878	2.048	2.060	2.105	1.718	1.811	1.856
	2022 Enero	1.868	1.848	1.947	1.904	1.986	1.542	1.738	1.671
	Febrero	1.963	2.055	2.051	2.079	2.018	1.738	1.827	1.697
	Marzo	2.045	1.974	2.136	2.045	2.104	1.795	1.948	1.811
	Abril	2.071	1.994	2.178	2.048	2.131	1.840	1.952	1.922
	Mayo	2.020	2.054	2.120	1.973	2.106	1.770	1.858	1.810
	Junio	2.019	1.927	2.116	2.109	2.124	1.733	1.870	1.784
	Julio	2.045	1.975	2.115	2.062	2.123	1.719	1.909	1.879
	Agosto	2.069	2.063	2.124	2.062	2.122	1.836	1.925	2.170
	Septiembre	2.091	2.028	2.149	2.066	2.162	1.895	1.936	2.173
	Octubre	2.039	2.020	2.097	2.023	2.086	1.785	1.936	2.251
	Noviembre	1.937	1.904	2.015	1.972	2.024	1.605	1.796	2.025
	Diciembre	1.819	1.779	1.899	1.911	1.876	1.538	1.690	1.725
	2023 Enero	1.740	1.865	1.840	1.839	1.794	1.400	1.591	1.699
	Febrero	1.744	2.036	1.867	1.814	1.768	1.310	1.574	1.555
	Marzo	1.807	2.036	1.908	1.825	1.875	1.576	1.649	1.572
	Abril	1.849	2.060	1.938	1.802	1.933	1.598	1.680	1.530
Variación ene-abr 2023 /ene-abr 2022 (%)		-10,1	1,6	-9,1	-9,9	-10,5	-14,9	-13,0	-10,5
Variación mensual (%)		2,3	1,2	1,6	-1,2	3,1	1,4	1,9	-2,7
Variación abr 23/ abr 22 (%)		-10,7	3,3	-11,0	-12,0	-9,3	-13,2	-14,0	-20,4

Fuente: elaborado por Odepa con información Afech A.G.

Cuadro 6										
Precios medios de novillo gordo a productor Región Metropolitana a Región de Aysén. Período 2018 - 2023										
(Pesos reales de abril 2023 sin IVA)										
Año	Mes	Nacional	Metropolitana	Maule	Bío Bío	La Araucanía	Los Ríos	Los Lagos	Aysén	
2018		1.625	1.668	1.662	1.661	1.668	1.348	1.505	1.483	
2019		1.557	1.542	1.618	1.592	1.602	1.277	1.438	1.391	
2020		1.784	1.763	1.897	1.787	1.876	1.480	1.642	1.553	
2021		2.337	2.322	2.434	2.369	2.444	2.003	2.187	2.187	
2022		2.167	2.135	2.254	2.191	2.246	1.879	2.022	2.066	
2022	Ene-abr	2.254	2.233	2.357	2.291	2.337	1.961	2.117	2.014	
2023	Ene-abr	1.808	2.025	1.913	1.844	1.866	1.489	1.644	1.610	
2021	Enero	1.960	2.143	2.185	2.069	1.940	1.606	1.779	1.661	
	Febrero	1.928	2.124	2.099	2.005	2.062	1.557	1.716	1.503	
	Marzo	1.972	1.992	2.141	2.057	2.026	1.731	1.803	1.485	
	Abril	2.080	2.180	2.229	2.129	2.114	1.816	1.944	1.629	
	Mayo	2.260	2.271	2.335	2.316	2.340	1.858	2.133	1.735	
	Junio	2.384	2.216	2.448	2.401	2.534	1.953	2.249	1.834	
	Julio	2.494	2.389	2.556	2.531	2.539	2.196	2.390	2.217	
	Agosto	2.794	2.655	2.768	2.758	2.995	2.573	2.720	2.962	
	Septiembre	2.814	2.710	2.854	2.779	2.967	2.598	2.687	3.220	
	Octubre	2.626	2.687	2.713	2.524	2.758	2.021	2.419	2.997	
	Noviembre	2.450	2.313	2.501	2.467	2.615	2.133	2.302	2.851	
	Diciembre	2.288	2.180	2.377	2.392	2.444	1.995	2.103	2.155	
2022	Enero	2.152	2.129	2.243	2.193	2.288	1.776	2.002	1.925	
	Febrero	2.235	2.339	2.335	2.366	2.297	1.978	2.080	1.932	
	Marzo	2.322	2.240	2.425	2.321	2.388	2.038	2.211	2.055	
	Abril	2.307	2.222	2.427	2.282	2.375	2.050	2.176	2.142	
	Mayo	2.220	2.258	2.330	2.168	2.315	1.945	2.042	1.990	
	Junio	2.193	2.093	2.298	2.290	2.307	1.882	2.030	1.938	
	Julio	2.201	2.125	2.276	2.219	2.284	1.849	2.054	2.021	
	Agosto	2.196	2.190	2.255	2.189	2.252	1.949	2.044	2.303	
	Septiembre	2.193	2.127	2.254	2.167	2.267	1.988	2.030	2.279	
	Octubre	2.120	2.100	2.181	2.103	2.169	1.856	2.013	2.341	
	Noviembre	2.003	1.969	2.084	2.040	2.093	1.661	1.857	2.095	
	Diciembre	1.863	1.822	1.946	1.957	1.922	1.576	1.731	1.767	
2023	Enero	1.777	1.905	1.880	1.878	1.832	1.430	1.626	1.736	
	Febrero	1.768	2.063	1.892	1.839	1.791	1.327	1.595	1.576	
	Marzo	1.832	2.065	1.935	1.850	1.901	1.598	1.672	1.594	
	Abril	1.855	2.067	1.944	1.808	1.939	1.603	1.685	1.534	
Variación ene - abr 2023 / ene - abr 2022 (%)		-19,8	-9,3	-18,9	-19,5	-20,2	-24,0	-22,3	-20,1	
Variación mensual (%)		4,9	0,2	2,8	-1,7	8,3	20,7	5,6	-2,6	
Variación abr 23 / abr 22 (%)		-20,1	-7,8	-19,8	-22,1	-18,8	-21,4	-23,8	-25,3	
<i>Fuente: elaborado por Odepa con información Afech A.G.</i>										

Gráfico 4
Precio promedio de novillo gordo a productor en la Región de Los Lagos
Período abr 2020 - abr 2023
(Pesos nominales sin IVA)

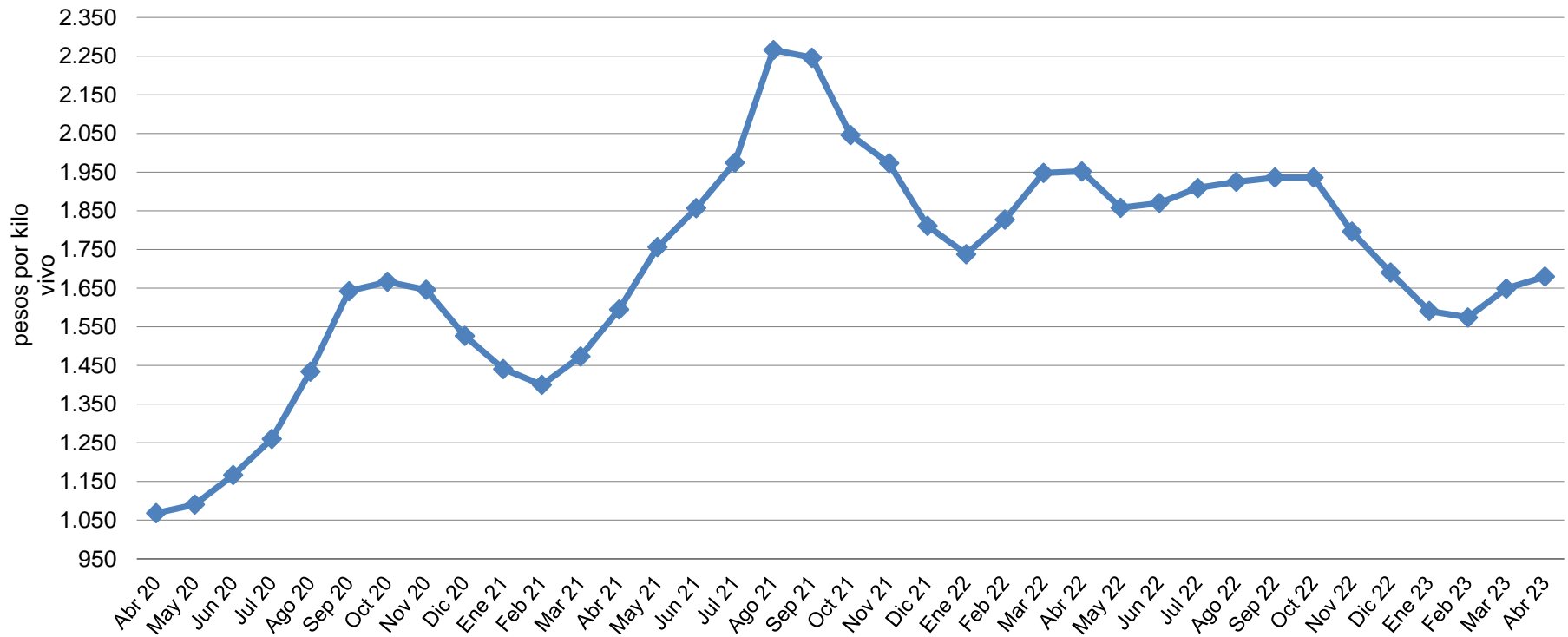

Fuente: elaborado por Odepa con información de Afech A.G.

Gráfico 5
Precio promedio de novillo gordo a productor en la Región de Los Lagos
Período abr 2020 - abr 2023
(En pesos reales de abr 2023)



Fuente: elaborado por Odepa con información de Afech A.G.

Gráfico 6
Precio nominal promedio nacional del ganado bovino para faena
Período Abr 2022 - Abr 2023
(Pesos por kilo vivo)

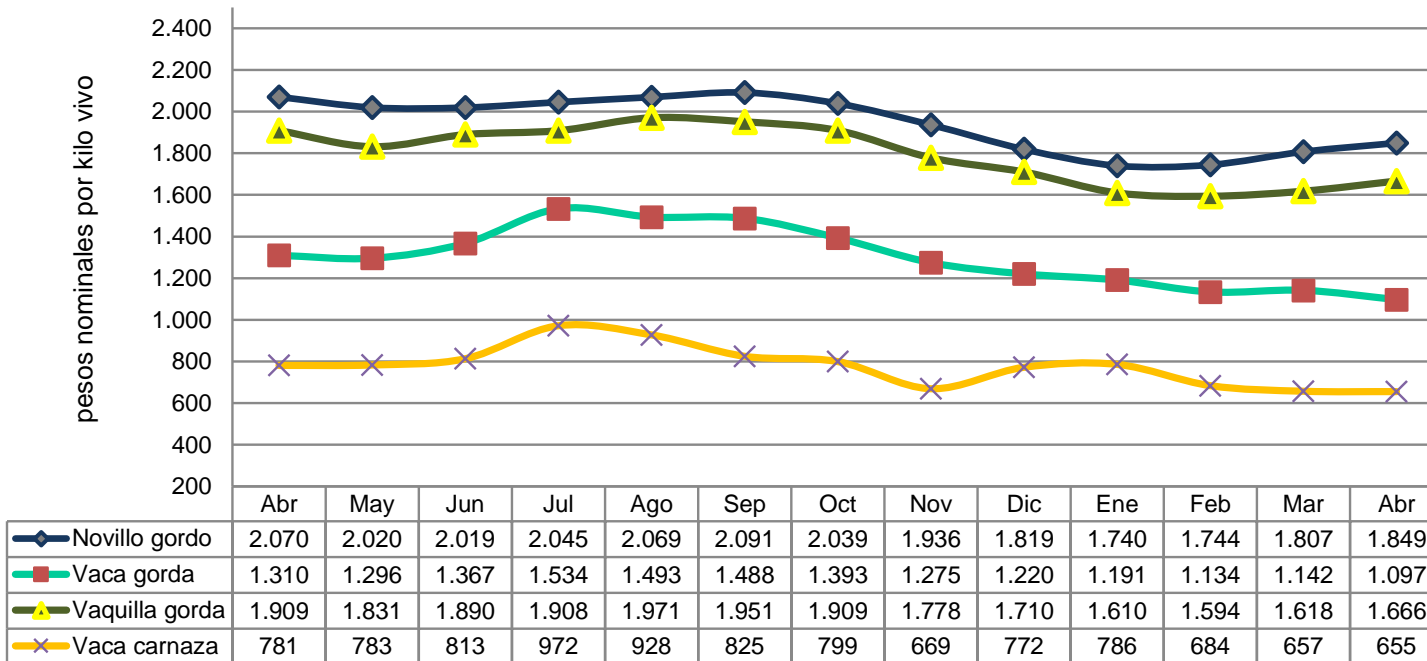

Fuente: elaborado por Odepa con información de Afech A.G.

Gráfico 7
Precio nominal promedio nacional del ganado bovino para engorda y crianza
Período Abr 2022 - Abr 2023
(Pesos de kilo vivo)

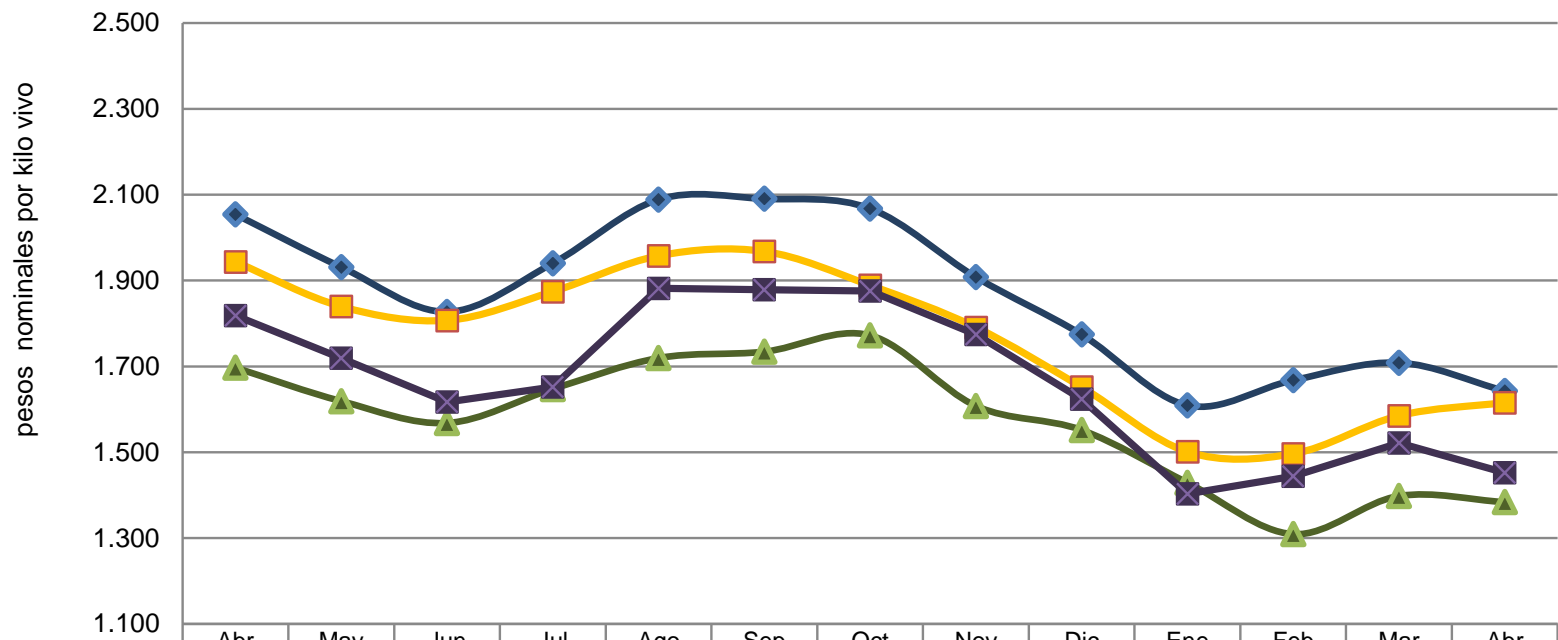

	Abr	May	Jun	Jul	Ago	Sep	Oct	Nov	Dic	Ene	Feb	Mar	Abr
◆ Terneros	2.054	1.931	1.827	1.940	2.089	2.090	2.068	1.908	1.774	1.609	1.668	1.709	1.643
■ Novillo engorda	1.944	1.840	1.807	1.874	1.958	1.968	1.889	1.791	1.652	1.501	1.496	1.585	1.616
▲ Vaquilla engorda	1.697	1.619	1.568	1.647	1.719	1.734	1.772	1.608	1.552	1.429	1.309	1.398	1.384
✕ Terneras	1.818	1.719	1.617	1.652	1.882	1.879	1.876	1.774	1.624	1.403	1.444	1.522	1.452

Fuente: elaborado por Odepa con información de Afech A.G.

Cuadro 7

Exportaciones de carne de bovino por destino

País de destino	Cantidad (toneladas)				Valor (miles de USD FOB)					USD/tonelada		
	2022	Ene - ab			2022	Ene - ab				Ene - ab		
		2022	2023	Var. 23/22 (%)		2022	2023	Var. 23/22 (%)	Part. 2023 (%)	2022	2023	Var. 23/22 (%)
China	22.288	6.559	7.312	11,5	114.287	34.640	31.237	-9,8	86,1	5.281	4.272	-19,1
Colombia	532	127	325	155,9	2.474	590	1.771	200,2	4,9	4.646	5.449	17,3
España	246	69	74	7,2	4.812	1.197	1.383	15,5	3,8	17.348	18.689	7,7
Canadá	493	181	137	-24,3	2.579	967	560	-42,1	1,5	5.343	4.088	-23,5
Corea del Sur	263	80	93	16,3	976	263	347	31,9	1	3.288	3.731	13,5
Reino Unido	17	3	11	266,7	399	63	344	446	0,9	21.000	31.273	48,9
Cuba	204	98	34	-65,3	1.080	416	241	-42,1	0,7	4.245	7.088	67,0
Holanda	20	8	6	-25	543	233	143	-38,6	0,4	29.125	23.833	-18,2
Suiza	4	1	2	100	286	90	128	42,2	0,4	90.000	64.000	-28,9
Francia	0	0	2		5	0	81		0,2		40.500	
SUB - TOTAL	24.067	7.126	7.996	12,2	127.441	38.459	36.235	-5,8	99,8	5.397	4.532	-16,0
OTROS PAÍSES	216	56	2	-96,4	1.400	406	62	-84,7	0,2	7.250	31.000	327,6
TOTAL	24.283	7.182	7.998	11,4	128.841	38.865	36.297	-6,6	100	5.411	4.538	-16,1

Fuente: elaborado por Odepa con registros del Servicio Nacional de Aduanas.

Nota: cifras sujetas a actualizaciones.

Cuadro 8								
Exportaciones de carne de bovino por principales productos y destinos								
País de destino	Código	Producto	Cantidad (toneladas)			Valor (miles USD FOB)		
			2022	Ene - ab		2022	Ene - ab	
				2022	2023		2022	2023
España	02012000	Carne bovina en trozos sin deshuesar, fresca o refrigerada	15,4	3,5	4,0	510,6	120,0	100,0
Grecia			1,6	0,0	0,0	26,8	0,0	0,0
Países Bajos			0,5	0,2	0,5	19,2	3,2	13,7
Reino Unido			0,5	0,1	0,7	10,8	1,9	17,9
Alemania			0,2	0,2	0,0	3,5	3,5	0,0
Francia			0,0	0,0	0,3	0,0	0,0	15,9
Subtotal					18,2	4,0	5,4	570,8
España	02013000	Carne bovina deshuesada fresca o refrigerada (total)	155,9	36,8	41,1	3.642,8	799,9	1.057,9
Países Bajos			19,6	8,3	5,2	524,0	229,7	129,2
Reino Unido			16,1	2,7	10,0	388,7	61,4	325,9
Suiza			4,3	1,2	2,1	285,6	90,2	128,3
Alemania			13,4	5,6	0,8	242,2	102,8	19,0
Grecia			3,3	0,4	0,0	69,7	6,6	0,0
Italia			10,3	0,0	0,0	29,5	0,0	0,0
Colombia			0,8	0,0	0,5	15,9	0,0	7,7
Dinamarca			0,6	0,0	0,0	11,7	0,0	0,0
Estados Unidos			0,2	0,2	0,0	8,9	8,9	0,0
Francia			0,3	0,0	1,3	4,7	0,0	64,9
Subtotal			224,8	55,2	60,9	5.223,6	1.299,5	1.732,8
China	02022000	Carne bovina los demás cortes (trozos) sin deshuesar, congeladas	18.353,0	5.654,3	6.567,5	88.469,9	28.234,1	27.574,4
Corea del Sur			181,7	61,3	70,9	564,4	168,1	243,7
Japón			29,9	0,0	0,0	124,2	0,0	0,0
Canadá			22,9	0,0	0,0	108,7	0,0	0,0
Cuba			1,9	1,0	1,0	13,1	6,8	5,7
Perú			0,2	0,0	0,0	5,1	0,7	0,0
España			0,1	0,1	0,0	2,1	2,1	0,0
Subtotal					18.589,7	5.716,7	6.639,4	89.287,4
China	02023000	Carne bovina deshuesada congelada (total)	3.935,3	904,6	744,9	25.817,0	6.406,1	3.662,3
Canadá			470,6	180,6	137,3	2.470,8	966,7	560,5
Colombia			530,9	127,1	324,4	2.458,3	590,0	1.762,9
Cuba			202,2	97,4	32,7	1.067,1	409,3	235,7
Costa Rica			129,1	39,2	0,0	683,1	227,0	0,0
España			75,0	28,8	29,1	656,5	275,2	225,2
Corea del Sur			81,5	18,7	22,1	412,1	94,8	103,1
Perú			6,2	1,1	2,0	106,5	18,6	42,9
Hong Kong			13,1	8,4	0,0	56,4	36,3	0,0
Japón			6,0	0,4	0,0	31,1	0,8	0,0
Subtotal					5.449,8	1.406,4	1.292,5	33.759,0
Total general			24.282,6	7.182,3	7.998,2	128.841,0	38.864,8	36.296,6

Fuente: elaborado por Odepa con información del Servicio Nacional de Aduanas.

Nota: cifras sujetas a actualizaciones.

Cuadro 9								
Exportaciones de carne de bovino refrigerada por principales productos y destinos								
País de destino	Código	Producto	Cantidad (toneladas)			Valor (miles USD FOB)		
			2022	Ene - ab		2022	Ene - ab	
				2022	2023		2022	2023
España	02013010	Carne bovina, filete, deshuesada fresca o refrigerada	6,4	1,3	1,2	349,5	70,0	66,6
Suiza			1,1	0,4	0,6	82,8	26,7	46,8
Países Bajos			1,9	0,9	0,5	80,0	31,3	18,7
Reino Unido			0,7	0,1	1,0	39,2	6,7	55,4
Alemania			0,7	0,3	0,0	24,8	10,6	0,8
Grecia			0,5	0,0	0,0	13,6	0,0	0,0
Dinamarca			0,1	0,0	0,0	2,9	0,0	0,0
Francia			0,0	0,0	0,1	0,0	0,0	7,7
Subtotal			11,3	2,9	3,5	592,8	145,4	196,0
España	02013020	Carne bovina, lomo, deshuesada fresca o refrigerada	25,9	5,2	8,3	1.343,0	273,2	510,4
Países Bajos			7,4	3,6	2,6	317,2	153,2	78,4
Suiza			2,7	0,9	1,1	199,6	63,5	79,4
Reino Unido			3,8	0,7	2,7	195,9	30,5	149,9
Alemania			3,3	1,4	0,1	86,1	39,3	4,5
Grecia			2,1	0,2	0,0	44,5	3,0	0,0
Colombia			0,5	0,0	0,5	9,5	0,0	7,7
Dinamarca			0,5	0,0	0,0	8,8	0,0	0,0
Estados Unidos			0,1	0,1	0,0	7,9	7,9	0,0
Francia	0,0	0,0	0,6	0,0	0,0	40,7		
Subtotal			46,3	12,0	15,8	2.212,3	570,5	871,1
España	02013030	Carne bovina, asiento, deshuesada fresca o refrigerada	7,3	1,4	1,8	139,0	25,9	34,0
Alemania			1,4	0,5	0,1	19,5	7,6	2,1
Reino Unido			0,6	0,2	0,4	10,5	2,8	7,9
Países Bajos			0,6	0,4	0,1	8,5	6,3	2,3
Grecia			0,1	0,0	0,0	1,0	0,0	0,0
Francia			0,0	0,0	0,2	0,0	0,0	4,5
Subtotal			9,9	2,5	2,7	178,5	42,7	50,7
España	02013040	Carne bovina, posta, deshuesada fresca o refrigerada	29,3	8,4	7,2	396,0	108,5	73,4
Países Bajos			0,1	0,1	0,1	1,0	1,0	1,0
Reino Unido			0,0	0,0	0,4	0,0	0,0	18,7
Subtotal			29,4	8,4	7,7	397,1	109,5	93,0
España	02013050	Carne bovina, huachalomo y sobrecostilla, deshuesada fresca o refrigerada	16,2	3,7	5,7	292,3	68,5	93,6
Reino Unido			2,0	0,3	1,1	25,8	3,1	14,9
Países Bajos			0,0	0,0	0,1	0,0	0,0	1,2
Subtotal			18,2	4,0	6,8	318,1	71,6	109,6
Total general			115,1	29,8	36,4	3.698,8	939,6	1.320,4

Fuente: elaborado por Odepa con información del Servicio Nacional de Aduanas.
Nota: cifras sujetas a actualizaciones.

Cuadro 10								
Exportaciones de carne de bovino congelada por principales productos y destinos								
País de destino	Código	Producto	Cantidad (toneladas)			Valor (miles USD FOB)		
			2022	Ene - ab		2022	Ene - ab	
				2022	2023		2022	2023
China	02023010	Carne bovina, filete, deshuesada congelada	54,3	8,9	12,6	343,4	68,1	58,8
Cuba			3,6	0,0	1,2	54,6	0,0	21,4
Subtotal			57,9	8,9	13,8	398,0	68,1	80,1
China	02023020	Carne bovina, lomo, deshuesada congelada	299,7	65,4	48,1	2.033,9	494,9	232,7
Cuba			26,2	2,9	8,0	355,7	45,9	111,1
Perú			0,8	0,2	0,4	47,1	9,5	27,8
España			0,6	0,0	0,0	37,4	0,0	0,0
Costa Rica			0,9	0,8	0,0	9,1	7,6	0,0
Colombia			0,1	0,0	0,1	4,0	1,3	6,8
Corea del Sur			0,7	0,0	0,0	1,4	0,0	0,0
Subtotal			328,9	69,3	56,6	2.488,6	559,1	378,3
China	02023030	Carne bovina, asiento, deshuesada congelada	108,9	16,8	28,5	659,1	118,5	134,7
Costa Rica			2,3	1,3	0,0	15,9	8,8	0,0
Subtotal			111,3	18,1	28,5	675,0	127,3	134,7
China	02023040	Carne bovina, posta, deshuesada congelada	740,8	179,8	150,6	4.788,0	1.231,1	726,0
España			26,4	11,6	9,6	258,9	120,4	79,6
Costa Rica			17,3	7,9	0,0	117,9	55,0	0,0
Cuba			1,7	0,0	1,6	13,0	0,0	13,8
Subtotal			786,2	199,2	161,8	5.177,7	1.406,5	819,3
China	02023050	Carne bovina, huachalomo y sobrecostilla, deshuesada congelada	243,5	57,0	47,8	1.631,8	416,6	234,2
Corea del Sur			22,7	3,4	2,1	122,0	19,0	10,2
España			6,9	2,6	2,0	67,8	27,2	17,5
Costa Rica			6,5	2,9	0,0	44,6	20,1	0,0
Cuba			4,5	2,4	0,0	38,2	21,2	0,0
Subtotal			284,2	68,3	52,0	1.904,4	504,1	262,0
Total general			1.568,5	363,8	312,7	10.643,8	2.665,0	1.674,4

Fuente: elaborado por Odepa con información del Servicio Nacional de Aduanas.

Nota: cifras sujetas a actualizaciones.

Cuadro 11								
Exportaciones de subproductos bovinos por tipo y destinos								
País de destino	Código	Producto	Cantidad (toneladas)			Valor (miles USD FOB)		
			2022	Ene - ab		2022	Ene - ab	
				2022	2023		2022	2023
Japón	02062100	Despojos comestibles, lenguas de bovinos congeladas	332,7	99,9	98,3	3.681,5	1.284,8	709,1
China			0,7	0,0	0,0	4,8	0,0	0,0
Costa Rica			0,2	0,2	0,0	2,5	2,5	0,0
Subtotal			333,6	100,1	98,3	3.688,8	1.287,4	709,1
Corea del Sur	02062900	Los demás despojos comestibles de bovinos, congelados	261,5	80,8	112,3	1.203,2	359,5	481,8
Japón			177,4	53,8	50,0	937,7	287,4	286,3
Perú			167,3	43,2	122,0	288,8	75,5	166,9
México			89,7	41,3	57,6	244,5	114,3	122,1
Hong Kong			58,1	45,2	0,0	181,1	141,8	0,0
Australia			1,5	0,0	0,0	25,6	0,0	0,0
China			2,7	0,0	0,0	10,5	0,0	0,0
Colombia			8,3	0,0	0,0	2,3	0,0	0,0
Subtotal			766,5	264,3	341,9	2.893,7	978,5	1.057,1
Ecuador	16025000	Las demás preparaciones de bovinos, incluidas las mezclas	330,0	47,8	92,7	1.649,2	252,4	453,1
Perú			193,2	60,8	117,7	871,4	274,8	530,5
Cuba			65,7	47,1	3,4	224,8	157,3	12,8
Senegal			46,7	22,7	0,0	121,7	62,4	0,0
Costa Rica			8,5	4,2	0,0	54,6	25,2	0,0
Paraguay			0,0	0,0	24,6	0,0	0,0	118,4
Subtotal			644,0	182,6	238,4	2.921,6	772,1	1.114,9
Total general			1.744,1	547,0	678,5	9.504,1	3.038,0	2.881,1

Fuente: elaborado por Odepa con información del Servicio Nacional de Aduanas.
Nota: cifras sujetas a actualizaciones.

Cuadro 12								
Chile. Exportaciones de cuero por productos y destino								
País de destino	Código	Producto	Cantidad (toneladas)			Valor (miles USD FOB)		
			2022	Ene - ab		2022	Ene - ab	
				2022	2023		2022	2023
China	41015000	Cueros y pieles enteras, en bruto, de bovinos y equinos de peso unitario > a 16 kg	8.078,6	2.277,6	3.618,3	5.762,4	1.824,8	2.430,4
Turquía			287,5	116,9	0,0	203,4	86,2	0,0
Francia			208,3	92,9	0,0	152,6	71,1	0,0
Tailandia			178,8	0,0	24,3	139,6	0,0	10,8
Paraguay			159,7	80,1	0,0	119,3	66,4	0,0
Portugal			112,2	66,7	38,7	70,5	48,6	23,2
México			144,9	0,0	95,8	61,8	0,0	59,9
Croacia			86,4	0,0	0,0	60,0	0,0	0,0
Italia			82,8	0,0	0,0	55,6	0,0	0,0
Estados Unidos			37,9	37,9	0,0	31,0	31,0	0,0
Países Bajos			25,4	0,0	135,7	16,3	0,0	82,3
Indonesia			24,7	24,7	39,8	13,7	13,7	26,6
Filipinas			0,0	0,0	43,3	0,0	0,0	26,7
Subtotal			9.427,1	2.696,8	3.995,9	6.686,2	2.141,9	2.659,9
Italia	41041100	Cueros y pieles curtidos de bovinos o equinos, en estado húmedo (incluido el <i>wet blue</i> , plena flor sin dividir; divididos con la flor)	2.430,0	662,6	1.024,9	4.750,5	1.496,8	1.524,5
Reino Unido			140,4	91,7	0,0	299,3	196,6	0,0
China			234,2	52,7	57,4	245,7	76,2	82,4
Taiwán			128,0	0,0	0,0	233,2	0,0	0,0
Haití			96,4	20,8	25,9	220,2	48,3	40,7
Turquía			77,1	0,0	0,0	79,5	0,0	0,0
Portugal			37,0	19,0	0,0	70,3	36,8	0,0
México			24,5	0,0	24,4	55,9	0,0	29,0
India			25,1	0,0	0,0	52,4	0,0	0,0
Colombia	0,0	0,0	23,7	0,0	0,0	68,1		
Subtotal			3.192,7	846,9	1.156,4	6.007,0	1.854,7	1.744,7
China	41041900	Los demás cueros y pieles curtidos de bovinos o equinos, en estado húmedo (incluido el <i>wet blue</i>)	545,8	176,5	197,9	575,5	187,2	209,8
Vietnam			100,9	0,0	0,0	116,8	0,0	0,0
Taiwán			25,3	0,0	0,0	23,5	0,0	0,0
India			1,8	0,0	0,0	3,1	0,0	0,0
España			0,0	0,0	22,0	0,0	0,0	28,0
Subtotal			673,8	176,5	219,9	718,8	187,2	237,7
Total general			13.293,6	3.720,1	5.372,2	13.412,1	4.183,8	4.642,3

Fuente: elaborado por Odepa con información del Servicio Nacional de Aduanas.

Nota: cifras sujetas a actualizaciones.

Cuadro 13												
Importaciones de carne de bovino por origen												
País de origen	Cantidad (toneladas)				Valor (miles de USD CIF)					USD/tonelada		
	2022	Ene - ab			2022	Ene - ab				Ene - ab		
		2022	2023	Var. 23/22 (%)		2022	2023	Var. 23/22 (%)	Part. 2023 (%)	2022	2023	Var. 23/22 (%)
Paraguay	125.828	38.886	38.192	-1,8	709.326	224.012	197.730	-11,7	49,1	5.761	5.177	-10,1
Brasil	77.388	25.319	24.265	-4,2	408.268	132.880	121.897	-8,3	30,2	5.248	5.024	-4,3
Argentina	23.439	7.940	6.390	-19,5	186.935	60.555	48.617	-19,7	12,1	7.627	7.608	-0,2
Uruguay	6.530	1.966	2.096	6,6	49.619	16.219	17.583	8,4	4,4	8.250	8.389	1,7
Estados Unidos	3.920	1.687	933	-44,7	47.288	19.418	11.792	-39,3	2,9	11.510	12.639	9,8
Colombia	5.673	2.201	929	-57,8	31.487	12.264	4.702	-61,7	1,2	5.572	5.061	-9,2
Canadá	28	0	64		323	0	675		0,2		10.547	
España	0	0	0		4	0	0		0			
SUB - TOTAL	242.806	77.999	72.869	-6,6	1.433.250	465.348	402.996	-13,4	100	5.966	5.530	-7,3
OTROS PAÍSES	1	0	0		1	1	0		0			
TOTAL	242.807	77.999	72.869	-6,6	1.433.251	465.349	402.996	-13,4	100	5.966	5.530	-7,3

Fuente: elaborado por Odepa con información del Servicio Nacional de Aduanas.
Nota: cifras sujetas a actualizaciones.

Cuadro 14								
Importaciones de carne de bovino por productos y origen								
País de origen	Código	Producto	Cantidad (toneladas)			Valor (miles USD CIF)		
			2022	Ene - ab		2022	Ene - ab	
				2022	2023		2022	2023
Estados Unidos	02012000	Carne bovina en trozos sin deshuesar, fresca o refrigerada	49,6	18,1	21,3	643,2	289,7	174,1
Subtotal			49,6	18,1	21,3	643,2	289,7	174,1
Paraguay	02013000	Carne bovina deshuesada, fresca o refrigerada (total)	110.674,2	33.863,2	34.372,1	646.687,6	202.526,2	183.597,8
Brasil			57.713,6	18.066,9	17.778,2	317.044,2	100.504,9	92.942,5
Argentina			23.264,0	7.929,5	6.147,8	186.103,4	60.472,3	48.048,2
Uruguay			6.077,8	1.950,8	2.085,2	47.497,3	16.098,3	17.484,4
Colombia			5.304,3	2.073,7	904,1	29.787,9	11.731,5	4.576,8
Estados Unidos			2.040,7	918,2	509,8	29.335,6	12.476,5	8.556,1
España			0,3	0,0	0,0	4,2	0,0	0,0
Subtotal			205.075,0	64.802,4	61.797,2	1.256.460,2	403.809,9	355.205,8
Estados Unidos	02022000	Carne bovina, los demás cortes (trozos) sin deshuesar, congelada	495,3	146,7	122,9	5.116,3	1.564,1	854,2
Canadá			14,2	0,0	29,6	143,8	0,0	234,2
Subtotal			509,5	146,7	152,5	5.260,2	1.564,1	1.088,4
Brasil	02023000	Carne bovina deshuesada congelada (total)	19.674,2	7.252,3	6.486,7	91.224,2	32.375,4	28.954,4
Paraguay			15.153,4	5.022,3	3.819,6	62.638,7	21.486,1	14.132,3
Estados Unidos			1.324,7	600,4	277,6	12.127,8	5.065,0	2.188,4
Uruguay			452,1	15,2	10,9	2.121,7	120,9	98,3
Colombia			368,7	127,8	25,3	1.698,1	532,7	124,9
Argentina			175,4	10,3	242,0	831,4	82,4	569,1
Canadá			14,0	0,0	34,2	179,1	0,0	440,9
Subtotal			37.162,5	13.028,3	10.896,3	170.821,0	59.662,5	46.508,3
Total general			242.797	77.996	72.867	1.433.185	465.326	402.977

Fuente: elaborado por Odepa con información del Servicio Nacional de Aduanas.
Nota: cifras sujetas a actualizaciones.

Cuadro 15								
Importaciones de carne de bovino refrigerada por principales productos y destinos								
País de destino	Código	Producto	Cantidad (toneladas)			Valor (miles USD FOB)		
			2022	Ene - ab		2022	Ene - ab	
				2022	2023		2022	2023
Paraguay	02013010	Carne bovina, filete, deshuesada fresca o refrigerada	3.424,9	1.065,5	1.061,4	21.058,8	6.808,7	5.979,8
Argentina			1.213,9	386,6	336,5	11.132,1	3.453,7	2.907,1
Brasil			466,9	199,1	149,2	3.487,4	1.436,9	1.160,1
Uruguay			284,8	112,6	100,1	2.578,5	1.016,2	836,1
Colombia			177,4	70,8	21,3	1.008,9	403,0	111,0
Subtotal					5.567,9	1.834,8	1.668,5	39.265,7
Paraguay	02013020	Carne bovina, lomo, deshuesada fresca o refrigerada	13.897,9	4.198,2	4.302,6	82.920,6	26.140,9	23.396,7
Argentina			5.057,7	1.604,7	1.353,6	44.232,9	13.758,3	11.433,0
Brasil			4.857,1	1.637,2	1.561,9	27.617,0	9.518,7	8.633,6
Uruguay			1.002,7	350,8	455,8	9.106,7	3.068,4	4.071,2
Estados Unidos			190,1	60,7	74,3	3.909,4	1.378,2	1.699,5
Colombia			673,4	269,6	115,3	3.782,5	1.523,5	583,4
España			0,3	0,0	0,0	4,2	0,0	0,0
Subtotal			25.679,2	8.121,2	7.863,6	171.573,3	55.388,2	49.817,2
Paraguay	02013030	Carne bovina, asiento, deshuesada fresca o refrigerada	5.798,5	1.741,3	1.759,9	34.720,3	10.717,5	9.553,1
Argentina			1.900,0	602,7	539,1	16.036,0	4.915,8	4.390,2
Brasil			742,1	328,4	250,5	4.801,5	2.120,2	1.549,0
Uruguay			420,8	153,7	175,2	3.693,9	1.305,6	1.477,9
Colombia			282,7	113,8	30,0	1.598,7	647,4	161,5
Estados Unidos			1,6	1,0	0,3	48,8	29,4	8,3
Subtotal			9.145,8	2.940,9	2.755,1	60.899,3	19.735,9	17.140,0
Paraguay	02013040	Carne bovina, posta, deshuesada fresca o refrigerada	33.460,7	10.416,7	10.241,1	196.279,8	62.461,0	54.977,8
Brasil			19.252,2	6.063,0	5.894,0	107.124,2	33.911,5	31.262,1
Argentina			2.892,3	1.031,0	712,9	22.379,8	7.903,7	5.231,1
Uruguay			2.036,1	547,7	334,0	12.902,2	4.380,3	2.602,8
Colombia			1.505,0	589,5	236,6	8.453,8	3.345,0	1.198,7
Estados Unidos			2,6	1,3	0,0	34,1	15,9	0,0
Subtotal			59.149,0	18.649,1	17.418,5	347.173,9	112.017,4	95.272,4
Paraguay	02013050	Carne bovina, huachalomo y sobrecostilla, deshuesada fresca o refrigerada	14.717,2	4.515,0	4.681,4	84.413,7	26.540,7	24.689,1
Brasil			14.718,9	4.089,2	4.478,6	79.093,8	22.614,9	22.827,5
Argentina			3.792,9	1.306,0	988,0	28.944,5	9.866,3	7.377,8
Uruguay			665,1	244,6	316,0	5.437,5	1.940,7	2.531,8
Colombia			789,7	290,3	189,0	4.380,3	1.636,9	943,6
Estados Unidos			192,2	115,6	1,9	1.914,4	1.151,8	47,9
Subtotal			34.876,0	10.560,7	10.654,9	204.184,2	63.751,3	58.417,7
Total general			134.417,9	42.106,7	40.360,6	823.096,3	264.011,3	231.641,5

Fuente: elaborado por Odepa con información del Servicio Nacional de Aduanas.
Nota: cifras sujetas a actualizaciones.

Cuadro 16								
Importaciones de carne de bovino congelada por principales productos y destinos								
País de destino	Código	Producto	Cantidad (toneladas)			Valor (miles USD FOB)		
			2022	Ene - ab		2022	Ene - ab	
				2022	2023		2022	2023
Brasil	02023010	Carne bovina, filete, deshuesada congelada	255,3	111,8	98,4	3.040,6	1.321,4	966,1
Paraguay			53,7	8,1	2,3	473,9	44,1	11,6
Uruguay			4,8	0,0	0,0	83,1	0,0	0,0
Argentina			2,9	0,0	1,2	25,7	0,0	9,6
Estados Unidos			0,4	0,0	0,2	23,8	0,0	7,9
Subtotal					317,2	119,8	102,1	3.647,2
Estados Unidos	02023020	Carne bovina, lomo, deshuesada congelada	79,2	3,3	5,8	1.479,7	59,3	105,0
Brasil			122,5	48,8	52,0	674,8	131,9	484,0
Paraguay			79,5	13,6	12,2	462,5	76,7	60,7
Uruguay			30,6	1,6	10,9	376,4	12,7	98,3
Colombia			49,8	0,0	2,9	269,8	0,0	13,6
Argentina			13,1	0,8	5,3	115,9	6,0	41,6
Canadá			0,0	0,0	13,7	0,0	0,0	212,5
Subtotal			374,7	68,1	102,7	3.379,1	286,6	1.015,8
Paraguay	02023030	Carne bovina, asiento, deshuesada congelada	48,1	5,5	5,3	262,9	31,1	25,1
Colombia			26,7	0,0	0,0	145,6	0,0	0,0
Brasil			19,7	1,0	2,0	126,2	9,2	10,1
Argentina			5,0	0,0	1,7	44,4	0,0	13,8
Uruguay			1,2	0,0	0,0	9,6	0,0	0,0
Estados Unidos			0,5	0,5	0,0	8,5	8,5	0,0
Subtotal			101,1	7,1	9,1	597,2	48,7	49,0
Brasil	02023040	Carne bovina, posta, deshuesada congelada	4.451,5	1.539,4	1.767,4	24.579,1	8.082,4	9.535,1
Paraguay			1.079,7	566,3	235,3	5.944,2	3.128,9	1.025,8
Estados Unidos			430,8	273,3	165,6	3.034,3	1.978,8	1.074,5
Argentina			24,1	0,0	2,9	133,0	0,0	23,2
Colombia			15,9	0,0	8,6	86,9	0,0	42,7
Uruguay			9,0	1,7	0,0	75,8	13,3	0,0
Subtotal			6.010,9	2.380,6	2.179,8	33.853,2	13.203,5	11.701,3
Estados Unidos	02023050	Carne bovina, huachalomo y sobrecostilla, deshuesada congelada	355,2	225,3	41,0	2.933,9	1.970,2	370,1
Paraguay			224,9	43,7	61,4	1.191,5	228,4	290,3
Brasil			37,0	0,2	38,4	190,2	1,2	192,1
Colombia			18,0	0,0	5,4	94,0	0,0	26,8
Uruguay			7,0	2,8	0,0	59,5	22,3	0,0
Argentina			1,3	1,3	2,5	10,6	10,6	20,0
Subtotal			643,5	273,3	148,7	4.479,7	2.232,6	899,4
Total general			7.447,4	2.848,9	2.542,4	45.956,4	17.136,8	14.660,8

Fuente: elaborado por Odepa con información del Servicio Nacional de Aduanas.
Nota: cifras sujetas a actualizaciones.

Cuadro 17								
Importaciones de subproductos bovinos por tipo y origen								
País de origen	Código	Producto	Cantidad (toneladas)			Valor (miles USD CIF)		
			2022	Ene - ab		2022	Ene - ab	
				2022	2023		2022	2023
Estados Unidos	02062200	Despojos comestibles, hígados de bovinos congelados	1.806,8	494,0	792,4	2.705,1	735,3	971,1
Canadá			252,0	173,4	244,7	396,9	275,7	304,3
Subtotal			2.058,8	667,4	1.037,1	3.102,0	1.011,0	1.275,4
Estados Unidos	02062900	Los demás despojos comestibles de bovinos, congelados	1.002,8	163,0	78,8	5.940,0	1.722,4	836,8
Paraguay			307,5	91,7	31,7	1.326,6	406,3	126,9
Canadá			28,3	0,0	19,0	153,6	0,0	124,9
Uruguay			12,1	0,0	8,4	92,2	0,0	62,0
Brasil			20,2	20,2	3,8	85,0	85,0	33,9
Colombia			3,2	0,0	0,0	17,7	0,0	0,0
Argentina			0,1	0,0	0,0	0,6	0,0	0,0
Subtotal			1.374,3	274,9	141,8	7.615,6	2.213,7	1.184,6
Paraguay	16025000	Las demás preparaciones de bovinos, incluidas las mezclas	1.334,3	219,2	525,1	6.029,0	757,0	2.525,6
Brasil			1.089,8	387,3	250,2	5.925,7	1.761,8	951,1
Argentina			403,4	136,3	132,7	2.935,5	976,2	977,6
Estados Unidos			278,6	100,5	42,6	1.938,7	677,5	307,5
España			27,4	11,8	0,0	117,1	45,0	0,0
Suecia			18,9	4,7	16,9	111,6	21,3	124,8
Nueva Zelanda			0,2	0,2	0,2	7,8	7,8	6,4
México			0,0	0,0	0,0	0,7	0,7	0,0
Italia			0,0	0,0	0,0	0,7	0,0	0,0
Reino Unido			0,0	0,0	0,0	0,2	0,2	0,0
Bélgica			0,0	0,0	6,4	0,0	0,0	43,3
Subtotal			3.152,7	860,0	974,2	17.066,9	4.247,4	4.936,3
Total general			6.585,8	1.802,3	2.153,0	27.784,5	7.472,1	7.396,3

Fuente: elaborado por Odepa con información del Servicio Nacional de Aduanas.
Nota: cifras sujetas a actualización.

Cuadro 18								
Importaciones de cueros por tipos y origen								
País de origen	Código	Producto	Cantidad (toneladas)			Valor (miles USD CIF)		
			2022	Ene- ab		2022	Ene- ab	
				2022	2023		2022	2023
Brasil	41041100	Cueros y pieles curtidos de bovinos o equinos, en estado húmedo (incluido el <i>wet blue</i> , plena flor sin dividir; divididos con la flor)	140,7	79,8	46,8	623,4	342,4	144,8
Argentina			1,5	1,5	0,0	9,0	9,0	0,0
México			0,0	0,0	9,1	0,0	0,0	9,6
Subtotal			142,2	81,3	55,9	632,4	351,4	154,4
Brasil	41041900	Los demás cueros y pieles curtidos de bovinos o equinos, en estado húmedo (incluido el <i>wet blue</i>)	3,8	0,0	3,5	18,2	0,0	38,3
Argentina			0,0	0,0	18,6	0,0	0,0	47,0
Subtotal			3,8	0,0	22,1	18,2	0,0	85,3
Total general			146,1	81,3	78,0	650,6	351,4	239,7

Fuente: elaborado por Odepa con información del Servicio Nacional de Aduanas.
Nota: cifras sujetas a actualizaciones.

Cuadro 19**Exportación de animales en pie (Código 01022900)**

Pais de destino	Número de Cabezas					VALOR (MILES DE US\$ FOB)				
	Totales			Ene - ab		Totales			Ene - ab	
	2020	2021	2022	2022	2023	2020	2021	2022	2022	2023
China	25.873	18.652	3.830	3830	0	22.858	26.313	3.677	3.677	0
Perú	0	0	18	0	0	0	0	18	0	0
Total general	25.873	18.652	3.848	3.830	0	22.858	26.313	3.695	3.677	0

Fuente: elaborado por Odepa con información del Servicio Nacional de Aduanas e INE.

**Gráfico 8 Importaciones mensuales de carne bovina Período ene 2020- ab 2023
(Toneladas)**

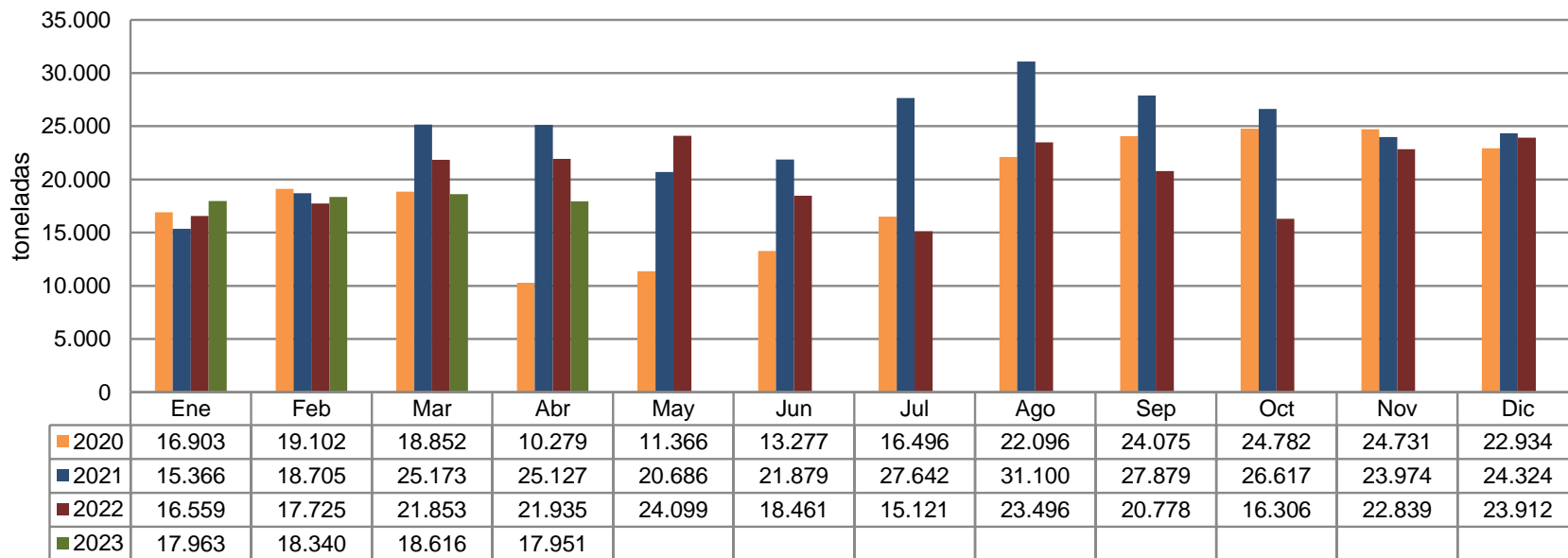

Fuente: elaborado por Odepa con datos del Servicio Nacional de Aduanas.

Nota: cifras sujetas a actualizaciones.

Cuadro 20								
Importaciones semanales de carne bovina (toneladas)								
Semana	Año							Var sem (%)
	2017	2018	2019	2020	2021	2022	2023*	
1	2.923	2.115	1.810	1.292	48		3.629	-1,9
2	2.681	3.214	3.602	3.389	3.502	4.093	3.232	-10,9
3	3.237	3.268	3.470	3.232	2.319	3.114	4.407	36,3
4	3.862	4.550	3.795	3.900	4.985	3.144	4.694	6,5
5	3.330	4.659	5.102	5.089	4.511	5.302	4.941	5,3
6	3.276	3.932	3.026	4.282	4.423	4.439	4.420	-10,5
7	3.565	3.282	4.033	5.802	4.855	4.317	4.317	-2,3
8	3.444	3.817	3.626	4.089	4.418	4.694	4.795	11,1
9	2.621	3.821	4.981	4.929	5.009	3.432	4.319	-9,9
10	3.452	4.333	2.824	4.890	4.027	5.902	4.567	5,7
11	3.573	4.071	5.064	4.872	5.681	4.471	3.868	-15,3
12	2.790	4.233	4.116	3.762	5.489	6.089	3.938	1,8
13	2.942	4.639	4.004	4.033	6.150	4.696	3.839	-2,5
14	4.106	3.532	4.281	3.441	5.042	3.198	3.719	-3,1
15	3.113	4.935	3.920	2.225	5.384	4.988	3.837	3,2
16	3.158	4.348	3.900	2.089	6.619	4.817	4.349	13,3
17	3.252	5.659	4.430	2.090	5.647	4.848	5.998	37,9
18	2.643	4.286	3.698	1.730	6.261	6.456	3.465	-42,2
19	4.113	4.783	5.474	2.588	4.831	5.221	5.859	69,1
20	4.257	3.708	4.404	3.143	5.394	5.710	4.833	-17,5
21	4.631	4.111	3.793	1.962	3.483	6.288	6.047	25,1
22	4.515	2.205	6.167	3.674	5.963	4.464		
23	4.717	3.094	4.620	3.307	4.947	5.242		
24	4.299	3.545	5.122	3.037	5.740	2.828		
25	4.409	4.305	4.377	2.967	5.523	5.811		
26	4.057	4.702	4.507	3.292	4.367	4.390		
27	3.961	4.040	4.424	2.793	4.659	3.086		
28	4.035	4.088	5.181	2.947	6.384	2.902		
29	3.375	4.471	4.473	2.820	5.456	3.828		
30	3.918	4.777	5.152	4.212	6.626	3.805		
31	4.523	5.641	5.278	4.397	6.834	3.996		
32	4.491	4.849	4.942	4.527	5.720	3.353		
33	3.501	4.822	4.160	5.228	7.694	5.265		
34	4.748	6.882	5.620	5.347	7.118	3.550		
35	4.840	6.852	6.478	5.865	7.842	6.020		
36	4.204	5.113	4.702	5.644	6.431	7.927		
37	4.007	4.138	4.476	6.736	7.063	6.522		
38	2.752	2.025	1.473	3.294	5.541	3.582		
39	3.408	4.602	4.869	6.629	6.303	3.481		
40	2.718	3.702	4.104	5.121	6.595	4.574		
41	3.117	2.855	5.626	5.509	6.729	3.231		
42	3.722	2.695	3.863	4.463	5.122	4.172		
43	3.388	3.254	2.489	6.977	6.911	4.478		
44	4.007	2.877	3.698	5.613	6.549	4.425		
45	4.015	4.948	4.411	6.421	4.830	3.249		
46	4.204	4.702	6.622	5.351	5.617	5.685		
47	5.053	5.469	4.565	5.951	4.603	4.762		
48	5.042	6.232	4.024	5.045	6.156	4.988		
49	4.190	5.260	3.726	5.896	6.452	6.087		
50	4.630	6.429	4.409	5.816	4.853	5.675		
51	6.067	5.779	4.853	6.360	6.292	6.989		
52	3.939	3.260	4.198	3.763	5.340	5.616		
53	0	936	1.345	3.104	4.173	3.699		
Total	198.821	223.843	227.308	224.937	288.514	242.900	93.072	

Fuente: elaborado por Odepa con información de Aduanas

* Datos hasta el 27 de mayo 2023

Cuadro 21
Precio a consumidor promedio mensual de Huachalomo, Lomo Liso y Posta Rosada en carnicerías y supermercados de la Región Metropolitana
(\$ / kilo nominales con IVA)

Año	Mes	Huachalomo			Lomo Liso			Posta Rosada		
		Carnicería	Supermercado	Variación Car./Sup. (%)	Carnicería	Supermercado	Variación Car./Sup. (%)	Carnicería	Supermercado	Variación Car./Sup. (%)
2020		6.493	5.531	14,8	9.761	8.793	9,9	7.476	6.365	14,9
2021		7.542	6.083	19,3	11.908	9.762	18,0	8.519	6.883	19,2
2022		8.438	7.841	7,1	13.637	12.652	7,2	9.476	8.709	8,1
2021	Enero	6.916	5.711	17,4	10.652	9.162	14,0	8.000	6.350	20,6
	Febrero	6.872	5.854	14,8	10.694	9.189	14,1	8.069	6.487	19,6
	Marzo	7.141	5.805	18,7	10.981	8.870	19,2	8.081	6.618	18,1
	Abril	6.916	5.751	16,8	10.607	9.013	15,0	7.902	6.505	17,7
	Mayo	7.018	5.669	19,2	10.730	8.923	16,8	7.962	6.423	19,3
	Junio	7.201	5.591	22,4	10.874	9.047	16,8	8.074	6.533	19,1
	Julio	7.307	5.849	20,0	11.240	9.327	17,0	8.287	6.713	19,0
	Agosto	7.856	6.235	20,6	12.156	9.675	20,4	8.713	6.791	22,1
	Septiembre	8.512	6.550	23,1	13.628	10.233	24,9	9.326	7.446	20,2
	Octubre	8.493	6.594	22,4	14.034	10.821	22,9	9.271	7.367	20,5
	Noviembre	8.142	6.832	16,1	13.598	11.473	15,6	9.200	7.599	17,4
	Diciembre	8.132	6.553	19,4	13.706	11.406	16,8	9.345	7.769	16,9
2022	Enero	8.045	7.109	11,6	13.883	11.757	15,3	9.259	7.284	21,3
	Febrero	8.053	7.343	8,8	13.618	12.205	10,4	9.302	8.099	12,9
	Marzo	8.120	7.680	5,4	13.882	12.122	12,7	9.299	8.409	9,6
	Abril	8.278	7.808	5,7	13.667	11.878	13,1	9.449	8.296	12,2
	Mayo	8.220	7.320	10,9	13.674	11.790	13,8	9.371	8.472	9,6
	Junio	8.196	7.695	6,1	13.280	12.050	9,3	9.366	8.600	8,2
	Julio	8.376	8.232	1,7	13.136	13.271	-1,0	9.417	9.163	2,7
	Agosto	8.526	8.403	1,4	13.390	13.230	1,2	9.472	9.397	0,8
	Septiembre	8.923	8.248	7,6	13.801	13.896	-0,7	9.727	9.311	4,3
	Octubre	8.944	8.512	4,8	13.716	13.734	-0,1	9.727	9.303	4,4
	Noviembre	8.742	8.172	6,5	13.622	12.765	6,3	9.626	9.516	1,2
	Diciembre	8.836	7.574	14,3	13.980	13.128	6,1	9.699	8.653	10,8
2023	Enero	8.547	8.411	1,6	14.111	13.239	6,2	9.623	8.348	13,2
	Febrero	8.290	8.090	2,4	13.230	13.117	0,9	9.507	8.667	8,8
	Marzo	8.277	7.728	6,6	12.871	12.560	2,4	9.320	8.950	4,0
	Abril	8.122	7.072	12,9	12.854	12.709	1,1	9.355	9.379	-0,3
Promedio ene - ab 2022		8.124	7.485	7,9	13.762	11.991	12,9	9.327	8.022	14,0
Promedio ene - ab 2023		8.309	7.825	5,8	13.267	12.906	2,7	9.451	8.836	6,5
Variación acumulada		2,3	4,5		-3,6	7,6		1,3	10,1	
Variación mensual (%)		-1,9	-8,5		-0,1	1,2		0,4	4,8	
Variación ab 2023 /ab 2022 (%)		-1,9	-9,4		-5,9	7,0		-1,0	13,1	

Fuente: elaborado por Odepa con información de precios mensuales

Para mayor información visite el link <https://reportes.odepa.gob.cl/#/noticias-mercado/precios-consumidor>

Cuadro 22 Precio a consumidor promedio mensual de Huachalomo, Lomo Liso y Posta Rosada en sector Oriente y Poniente de la Región Metropolitana (\$ / kilo nominales con IVA)										
Año	Mes	Huachalomo			Lomo Liso			Posta Rosada		
		Oriente	Poniente	Variación Ori./Pon. (%)	Oriente	Poniente	Variación Ori./Pon. (%)	Oriente	Poniente	Variación Ori./Pon. (%)
2018		5.399	4.972	7,9	8.835	7.925	-10,3	6.242	5.959	-4,5
2019		5.378	5.063	5,9	8.791	8.058	-8,3	6.229	5.969	-4,2
2020		6.120	5.774	5,6	9.389	8.952	-4,7	6.872	6.621	-3,7
2021		7.008	6.531	6,8	10.792	10.138	-6,1	7.763	7.370	-5,1
2022		8.275	7.967	3,7	13.236	12.639	-4,5	9.232	8.849	-4,1
2021	Enero	6.420	5.978	6,9	9.645	9.376	2,8	6.926	6.783	2,1
	Febrero	6.679	6.179	7,5	10.009	9.382	6,3	7.274	6.927	4,8
	Marzo	6.711	6.105	9,0	9.845	9.334	5,2	7.327	6.909	5,7
	Abril	6.778	6.051	10,7	10.145	9.056	10,7	7.362	6.935	5,8
	Mayo	6.828	5.909	13,5	9.892	9.043	8,6	7.280	6.859	5,8
	Junio	6.720	5.922	11,9	10.061	9.442	6,1	7.372	6.947	5,8
	Julio	6.829	6.186	9,4	10.326	9.681	6,2	7.631	7.152	6,3
	Agosto	7.239	6.861	5,2	11.049	10.538	4,6	7.989	7.556	5,4
	Septiembre	7.529	7.199	4,4	11.308	10.587	6,4	8.494	7.946	6,5
	Octubre	7.108	7.448	-4,8	11.911	11.457	3,8	8.286	8.031	3,1
	Noviembre	7.538	7.418	1,6	12.536	11.816	5,7	8.496	8.117	4,5
	Diciembre	7.720	7.115	7,8	12.782	11.943	6,6	8.721	8.282	5,0
2022	Enero	7.800	7.372	5,5	12.835	12.245	4,6	8.621	7.768	9,9
	Febrero	7.876	7.468	5,2	13.027	12.171	6,6	8.999	8.363	7,1
	Marzo	8.188	7.669	6,3	13.150	12.333	6,2	8.994	8.681	3,5
	Abril	8.249	7.823	5,2	12.935	12.148	6,1	9.016	8.607	4,5
	Mayo	8.000	7.591	5,1	12.777	12.311	3,6	9.113	8.673	4,8
	Junio	7.838	7.744	1,5	12.592	12.284	2,8	9.119	8.759	3,9
	Julio	8.468	8.335	1,6	13.143	12.401	5,6	9.346	9.269	0,8
	Agosto	8.432	8.274	2,4	13.588	12.982	4,1	9.538	9.229	3,2
	Septiembre	8.824	8.541	5,5	13.835	13.277	7,3	9.561	9.299	3,7
	Octubre	8.856	8.627	2,9	13.921	13.424	3,9	9.561	9.280	3,0
	Noviembre	8.389	8.160	2,7	13.505	13.396	0,8	9.576	9.433	1,5
	Diciembre	8.374	7.995	4,9	13.519	12.701	5,6	9.340	8.835	5,5
2023	Enero	8.738	8.381	4,1	13.945	13.142	5,8	9.349	8.355	10,6
	Febrero	8.203	8.098	1,3	13.688	12.627	7,7	9.117	8.699	4,6
	Marzo	8.287	7.722	6,8	13.144	12.086	8,0	9.457	8.675	8,3
	Abril	7.590	7.532	0,8	12.959	12.162	6,2	9.557	9.191	3,8
Promedio ene - ab 2022		8.028	7.583	5,5	12.987	12.224	5,9	8.908	8.355	6,2
Promedio ene - ab 2023		8.204	7.933	3,3	13.434	12.504	6,9	9.370	8.730	6,8
Variación acumulada		2,2	4,6		3,4	2,3		5,2	4,5	
Variación mensual (%)		-8,4	-2,5		-1,4	0,6		1,1	5,9	
Variación ab.2023 /ab.2022 (%)		-8,0	-3,7		0,2	0,1		6,0	6,8	

Fuente: elaborado por Odepa con información de precios mensuales

Para mayor información visite el link <https://reportes.odepa.gob.cl/#/noticias-mercado/precios-consumidor>