



## Boletín de carne bovina



Marzo 2023

## **Boletín carne bovina: tendencias de producción, precios y comercio exterior**

Información a enero 2023 para beneficio y producción  
Información a febrero 2023 para comercio exterior y precios

**Oscar Fuentes Molina**  
**Gabriel Peralta Chávez**

Publicación de la Oficina de Estudios y Políticas Agrarias (Odepa)  
del Ministerio de Agricultura, Gobierno de Chile

**Directora y Representante Legal**  
Andrea García Lizama

**Se puede reproducir total o parcialmente citando la fuente**

Teatinos 40, piso 8. Santiago, Chile  
Teléfono : (56- 2) 23973000  
Fax : (56- 2) 23973111  
[www.odepa.gob.cl](http://www.odepa.gob.cl)



**CONTACTO SIAC**  
**800 360 990**

Sistema Integral de Información  
y Atención Ciudadana

INFORMATIVO PRODUCIDO Y EDITADO POR ODEPA | TEATINOS 40 | PISO 8 | SANTIAGO DE CHILE |  
FONO CONSULTA: 800 360 990 FONO MESA CENTRAL: (56-2) 23973000 | [odepa@odepa.gob.cl](mailto:odepa@odepa.gob.cl)

\*Se autoriza la reproducción total o parcial de la información citando la fuente (Odepa)\*.



[www.odepa.gob.cl](http://www.odepa.gob.cl)

## Introducción

Durante el primer mes de 2023 la producción y el beneficio evidencian aumentos. En enero 2023 se produjo un total de 15.398 toneladas de carne bovina, lo que resresenta un aumento de 7,9% en comparación con enero 2022. Mientras que la faena de animales llegó a un total de 58.449 cabezas bovinas en enero 2023, 5% mayor a igual mes de 2022.

En refrencia a los precios reales de bovinos en ferias ganaderas durante enero-febrero 2023, el novillo gordo evidencia un descenso fuerte de 19,2% en relación con enero-febrero 2022. Magniud similar refleja la vaca gorda con un descenso de 20,3% en igual período. Por otro lado, durante igual cantidad de meses los novillos para engorda han contraído su precio 25,3% y los terneros 21,2%.

En cuanto al comercio exterior de carne bovina, en el acumulado enero - febrero de este año, las exportaciones arrancaron con una alza de 8,5%, en comparación con 2022, alcanzando las 3.603 toneladas, donde China sigue siendo el destino principal. Sin embargo, el precio promedio de exportación disminuyó un 21% para China y para el resto de mundo 19%, llegando a los UDS 4.095/ton y USD 4.350/ton, respectivamente.

En términos de importaciones, para enero y febrero, acumularon un alza de 5,8% respecto al año pasado, alcanzando las 36.260 toneladas. Paraguay constituye el principal proveedor con 19.261 toneladas internadas durante enero-febrero 2023, 18,1% superior en igual periodo 2022. En general, el precio promedio de importación alcanzó los USD 5.456/ton, 5,9% inferior que 2022..

## Contenido

Cuadro	Descripción	Página
1	Resumen de indicadores del sector carne	<a href="#">5</a>
2	Beneficio de bovinos en mataderos. Número de cabezas. Periodo 2018 - 2023	<a href="#">6</a>
3	Beneficio de bovino en mataderos. Toneladas de carne en vara. Periodo 2018 - 2023	<a href="#">7</a>
4	Porcentaje de hembras faenadas respecto al número total de animales faenado. Periodo ene 2018 - ene 2023	<a href="#">11</a>
5	Precios promedio de novillo gordo a productor Región Metropolitana a Región de Aysén. Periodo 2018- 2023 Pesos nominales s/iva	<a href="#">12</a>
6	Precios promedio de novillo gordo a productor Región Metropolitana a Región de Aysén. Periodo 2018 - 2023 Pesos reales s/iva (IPC febrero 2023)	<a href="#">13</a>
7	Exportaciones de carne de bovino por destino	<a href="#">18</a>
8	Exportaciones de carne de bovino por principales productos y destinos	<a href="#">19</a>
9	Exportaciones de carne de bovino refrigerada por principales productos y destinos	<a href="#">20</a>
10	Exportaciones de carne de bovino congelada por principales productos y destinos	<a href="#">21</a>
11	Exportaciones de subproductos bovinos por tipo y destinos	<a href="#">22</a>
12	Exportaciones de cuero por productos y destino	<a href="#">23</a>
13	Importaciones de carne de bovino por origen	<a href="#">24</a>
14	Importaciones de carne de bovino por productos y origen	<a href="#">25</a>
15	Importaciones de carne de bovino refrigerada por principales productos y destinos	<a href="#">26</a>
16	Importaciones de carne de bovino congelada por principales productos y destinos	<a href="#">28</a>
17	Importaciones de subproductos bovinos por tipo y origen	<a href="#">30</a>
18	Importaciones de cueros por tipos y origen	<a href="#">31</a>
19	Exportación de animales en pie	<a href="#">31</a>
20	Importaciones semanales de carne bovina (toneladas)	<a href="#">32</a>
21	Precio a consumidor promedio mensual de Huachalomo, Lomo Liso y Posta Rosada en carnicerías y supermercados de la Región Metropolitana (\$ / kilo nominales con IVA)	<a href="#">34</a>
22	Precio a consumidor promedio mensual de Huachalomo, Lomo Liso y Posta Rosada en sector Oriente y Poniente de la Región Metropolitana (\$ / kilo nominales con IVA)	<a href="#">35</a>

Gráfico	Descripción	Página
1	Producción mensual de carne bovina. Período enero 2019 - enero 2023. Toneladas en vara	<a href="#">8</a>
2	Peso promedio por categoría. Enero 2023	<a href="#">9</a>
3	Beneficio de novillos y vacas y vaquillas. Periodo ene 2020- ene 2023. Número de cabezas	<a href="#">10</a>
4	Precio promedio del novillo gordo a productor Región de Los Lagos. Periodo feb 2020 - feb 2023. Pesos nominales s/iva	<a href="#">14</a>
5	Precio promedio de novillo gordo a productor Región de Los Lagos. Periodo feb 2020 - feb 2023. Pesos reales ene 2023	<a href="#">15</a>
6	Precio nominal promedio nacional del ganado bovino para faena. Periodo feb 2020 - feb 2023. Pesos por kilo vivo	<a href="#">16</a>
7	Precio nominal promedio nacional del ganado bovino para engorda y crianza. Periodo feb 2020 - feb 2023. Pesos por kilo vivo	<a href="#">17</a>
8	Importaciones mensuales de carne bovina. Periodo enero 2020 - feb 2023. Toneladas	<a href="#">31</a>
9	Precios mensuales del novillo vivo en países del Mercosur y Chile. Periodo febrero 2019 - febrero 2023.	<a href="#">33</a>

<b>Cuadro 1</b>				
<b>Resumen de indicadores del sector carne</b>				
<b>Ene 2023 - feb 2023</b>				
<b>Producción (ton)</b>	<b>Acumulado</b>		<b>% variación</b>	<b>Tendencia</b>
	<b>Ene-ene 2022</b>	<b>Ene-ene 2023</b>		
Carne de bovino total	14.289	15.398	7,8	Alza
Carne de vaca	3.077	3.198	4,0	Alza
Carne de novillo	7.623	8.258	8,3	Alza
Carne de cerdo total	46.458	46.981	1,1	Alza
Carne de ave total	64.525	65.588	1,6	Alza
Carne de ave broiler	57.701	58.687	1,7	Alza
Carne de pavo	6.231	6.289	0,9	Alza
<b>Precios/kilo</b>	<b>Promedio</b>		<b>% variación</b>	<b>Tendencia</b>
<b>Pesos reales de ene 2023</b>	<b>Ene-feb 2022</b>	<b>Ene-feb 2023</b>		
Novillo gordo*	2.163	1.748	-19,2	Baja fuerte
Novillo engorda*	2.012	1.504	-25,3	Baja fuerte
Vaca gorda*	1.464	1.167	-20,3	Baja fuerte
Ternero*	2.087	1.644	-21,2	Baja fuerte
<b>Precios reales de ene 2023</b>	<b>Promedio</b>		<b>% variación</b>	<b>Tendencia</b>
	<b>Ene- feb 2022</b>	<b>Ene - feb 2023</b>		
<b>Maíz</b>				
Precio internacional (USD/ton) Maíz Yellow N° 2, FOB Golfo, USA	330,4	301,9	-8,6	Baja
Precio internacional (USD/ton) Poroto de soja Yellow N° 2, FOB Chicago, USA - Futuro	620,0	559,9	-9,7	Baja
<b>Comercio exterior</b>	<b>Acumulado</b>		<b>% variación</b>	<b>Tendencia</b>
<b>Cantidad (ton)</b>	<b>Ene - feb 2022</b>	<b>Ene - feb 2023</b>		
<b>Importaciones:</b>				
Carne de bovino total	34.283	36.260	5,8	Alza
Carne de cerdo y despojos	13.966	18.050	29,2	Alza fuerte
Carne de ave	24.989	17.876	-28,5	Baja fuerte
Hamburguesas	560	407	-27,3	Baja fuerte
<b>Exportaciones:</b>				
Carne de bovino	3.322	3.603	8,5	Alza
Carne de cerdo y despojos	32.957	49.514	50,2	Alza fuerte
Carne de ave	26.076	31.994	22,7	Alza fuerte
Hamburguesas	132	60	-54,5	Baja fuerte

Fuente: elaborado con antecedentes de INE, Reuters, Cotrisa, Odepa y estimaciones técnicas.

\* Precio promedio nacional Afech A.G.

Cuadro 2										
Beneficio de bovinos en mataderos										
Número de cabezas. Periodo 2018 - 2023										
Año	Mes	Total	Novillos	Total vacas	Vacas gordas	Vacas carnaza	Bueyes	Toros y torunos	Vaquillas	Terneros y terneras
<b>2018</b>		<b>760.802</b>	<b>407.569</b>	<b>159.723</b>	<b>143.359</b>	<b>16.364</b>	<b>10.149</b>	<b>24.165</b>	<b>143.265</b>	<b>15.931</b>
<b>2019</b>		<b>817.670</b>	<b>421.557</b>	<b>188.456</b>	<b>169.027</b>	<b>19.429</b>	<b>9.717</b>	<b>24.347</b>	<b>159.902</b>	<b>13.691</b>
<b>2020</b>		<b>874.422</b>	<b>431.570</b>	<b>207.045</b>	<b>189.684</b>	<b>17.361</b>	<b>12.490</b>	<b>26.670</b>	<b>188.078</b>	<b>8.569</b>
<b>2021</b>		<b>814.954</b>	<b>391.296</b>	<b>204.435</b>	<b>189.065</b>	<b>15.370</b>	<b>12.985</b>	<b>24.283</b>	<b>172.644</b>	<b>9.311</b>
<b>2022 (p)</b>		732.991	354.577	186.045	173.949	12.096	8.325	21.307	155.073	7.664
2022 (p)	Ene-ene	55.675	27.772	13.308	12.394	914	545	1.806	11.779	465
2023 (p)	Ene-ene	58.449	29.954	12.668	9.850	2.818	494	2.229	12.343	761
2020	Enero	75.152	37.959	16.411	14.743	1.668	653	2.449	17.195	485
	Febrero	71.546	34.911	16.063	14.511	1.552	621	2.250	16.929	772
	Marzo	76.679	37.707	18.115	16.354	1.761	682	2.203	16.989	983
	Abril	65.863	30.756	17.896	16.341	1.555	392	1.714	13.994	1.111
	Mayo	70.772	33.398	18.599	17.365	1.234	531	1.912	15.451	881
	Junio	76.891	36.442	20.469	19.297	1.172	911	2.136	16.135	798
	Julio	78.065	39.624	19.550	18.223	1.327	1.547	2.112	14.649	583
	Agosto	73.623	40.001	15.174	13.542	1.632	1.896	2.400	13.536	616
	Septiembre	75.393	39.216	15.653	14.193	1.460	1.926	2.569	15.321	708
	Octubre	68.430	32.572	17.452	15.860	1.592	1.392	2.337	14.106	571
	Noviembre	67.557	31.351	16.882	15.494	1.388	1.027	2.343	15.496	458
	Diciembre	74.451	37.633	14.781	13.761	1.020	912	2.245	18.277	603
2021	Enero	66.593	33.172	16.093	14.912	1.181	763	1.850	14.183	532
	Febrero	68.309	33.514	16.417	14.917	1.500	739	2.033	14.929	677
	Marzo	77.901	37.293	19.501	17.768	1.733	866	2.752	16.608	881
	Abril	68.719	32.207	14.605	13.095	1.510	718	2.115	17.985	1.089
	Mayo	71.803	32.159	19.919	18.388	1.531	905	2.025	15.129	1.666
	Junio	76.139	33.219	22.918	21.242	1.676	1.225	2.025	15.784	968
	Julio	70.585	32.857	19.051	17.632	1.419	1.769	1.945	14.213	750
	Agosto	70.871	35.169	17.685	16.265	1.420	1.722	2.064	13.477	754
	Septiembre	61.115	31.024	13.940	12.999	941	1.601	2.129	11.819	602
	Octubre	54.268	26.185	14.308	13.489	819	1.027	1.615	10.627	506
	Noviembre	60.901	30.271	14.435	13.617	818	829	1.835	13.166	365
	Diciembre	67.750	34.226	15.563	14.741	822	821	1.895	14.724	521
2022 (p)	Enero	55.675	27.772	13.308	12.394	914	545	1.806	11.779	465
	Febrero	58.016	28.627	14.360	13.557	803	512	2.007	11.892	618
	Marzo	72.197	32.630	20.163	18.843	1.320	721	2.448	15.374	861
	Abril	55.576	25.206	15.664	14.658	1.006	587	1.607	11.775	737
	Mayo	66.583	28.393	20.423	19.093	1.330	617	1.822	14.254	1.074
	Junio	64.141	28.704	18.987	17.755	1.232	742	1.518	13.275	915
	Julio	61.791	30.413	16.041	15.146	895	861	1.432	12.329	715
	Agosto	71.619	35.669	16.730	15.552	1.178	1.149	1.791	15.776	504
	Septiembre	58.232	30.321	13.423	12.583	840	823	1.519	11.676	470
	Octubre	50.537	26.321	11.316	10.389	927	665	1.614	10.289	332
	Noviembre	57.338	29.022	12.834	12.060	774	532	1.939	12.583	428
	Diciembre	61.286	31.499	12.796	11.919	877	571	1.804	14.071	545
2023 (p)	Enero	58.449	29.954	12.668	9.850	2.818	494	2.229	12.343	761
<b>Variación ene-ene 2023 / ene-ene 2022 (%)</b>		<b>5,0</b>	<b>7,9</b>	<b>-4,8</b>	<b>-20,5</b>	<b>208,3</b>	<b>-9,4</b>	<b>23,4</b>	<b>4,8</b>	<b>63,7</b>
<b>Variación mensual (%)</b>		<b>-4,6</b>	<b>-4,9</b>	<b>-1,0</b>	<b>-17,4</b>	<b>221,3</b>	<b>-13,5</b>	<b>23,6</b>	<b>-12,3</b>	<b>39,6</b>
<b>Variación ene. 2023 / ene. 2022 (%)</b>		<b>5,0</b>	<b>7,9</b>	<b>-4,8</b>	<b>-20,5</b>	<b>208,3</b>	<b>-9,4</b>	<b>23,4</b>	<b>4,8</b>	<b>63,7</b>

Fuente: elaborado por Odepa con información INE.

Nota: (p) indica cifras provisorias. \* Cifras rectificadas en relación con el boletín anterior

Cuadro 3										
Beneficio de bovinos en mataderos										
Toneladas de carne en vara. Periodo 2018 - 2023										
Año	Mes	Total	Novillos	Total vacas	Vacas gordas	Vacas carnaza	Bueyes	Toros y torunos	Vaquillas	Terneros y terneras
<b>2018</b>		<b>201.044</b>	<b>114.462</b>	<b>40.515</b>	<b>37.172</b>	<b>3.342</b>	<b>4.093</b>	<b>8.128</b>	<b>32.705</b>	<b>1.142</b>
<b>2019</b>		<b>212.000</b>	<b>116.324</b>	<b>46.219</b>	<b>42.598</b>	<b>3.621</b>	<b>3.866</b>	<b>8.335</b>	<b>36.021</b>	<b>1.235</b>
<b>2020</b>		<b>223.363</b>	<b>115.898</b>	<b>50.860</b>	<b>47.583</b>	<b>3.277</b>	<b>4.900</b>	<b>8.951</b>	<b>41.557</b>	<b>1.196</b>
<b>2021</b>		<b>209.972</b>	<b>105.975</b>	<b>50.531</b>	<b>47.496</b>	<b>3.036</b>	<b>5.202</b>	<b>8.262</b>	<b>38.688</b>	<b>1.314</b>
<b>2022 (p)</b>		<b>190.745</b>	<b>97.804</b>	<b>45.607</b>	<b>43.024</b>	<b>2.582</b>	<b>3.366</b>	<b>7.342</b>	<b>35.543</b>	<b>1.084</b>
2022 (p)	Ene-ene	14.289	7.623	3.077	2.864	213	224	630	2.667	68
2023 (p)	Ene-ene	15.398	8.258	3.198	2.525	673	193	741	2.908	101
2020	Enero	19.454	10.446	3.991	3.681	311	254	820	3.870	72
	Febrero	18.239	9.469	3.886	3.603	283	245	775	3.759	106
	Marzo	19.560	10.152	4.485	4.159	326	268	756	3.756	142
	Abril	16.881	8.344	4.517	4.232	285	158	586	3.125	150
	Mayo	18.144	9.055	4.674	4.438	236	213	644	3.432	126
	Junio	19.526	9.825	5.025	4.801	224	363	712	3.489	112
	Julio	20.103	10.692	4.804	4.558	246	608	699	3.221	81
	Agosto	18.842	10.619	3.664	3.356	309	739	794	2.941	85
	Septiembre	18.919	10.245	3.719	3.446	272	748	826	3.284	98
	Octubre	17.385	8.596	4.265	3.962	303	536	776	3.138	74
	Noviembre	17.225	8.337	4.155	3.878	278	405	797	3.463	67
	Diciembre	19.084	10.117	3.675	3.470	204	363	766	4.079	84
2021	Enero	17.245	8.971	4.042	3.791	251	300	654	3.205	73
	Febrero	17.453	8.974	4.041	3.747	294	301	711	3.329	97
	Marzo	19.880	9.969	4.813	4.472	342	345	943	3.683	126
	Abril	17.343	8.600	3.589	3.296	293	291	719	3.991	153
	Mayo	18.241	8.638	4.942	4.657	285	362	685	3.375	238
	Junio	19.323	8.957	5.605	5.276	328	495	669	3.460	137
	Julio	18.291	8.947	4.675	4.401	274	712	654	3.199	104
	Agosto	18.260	9.510	4.288	4.016	272	685	682	2.992	103
	Septiembre	15.874	8.406	3.411	3.219	192	638	708	2.626	85
	Octubre	14.243	7.244	3.561	3.396	165	402	554	2.415	68
	Noviembre	16.007	8.350	3.629	3.458	171	330	630	3.014	55
	Diciembre	17.814	9.409	3.936	3.766	169	342	653	3.399	75
2022 (p)	Enero	14.289	7.623	3.077	2.864	213	224	630	2.667	68
	Febrero	15.219	7.927	3.551	3.384	167	215	695	2.739	92
	Marzo	18.706	9.004	4.956	4.679	277	293	847	3.482	124
	Abril	14.479	6.992	3.878	3.662	216	244	563	2.698	104
	Mayo	17.070	7.820	4.971	4.695	275	259	633	3.237	150
	Junio	16.412	7.923	4.556	4.290	266	300	510	2.995	128
	Julio	16.057	8.360	3.933	3.748	185	354	489	2.825	96
	Agosto	18.622	9.805	4.081	3.841	241	456	594	3.616	70
	Septiembre	14.793	8.101	3.208	3.032	177	323	514	2.580	66
	Octubre	13.421	7.345	2.811	2.614	197	255	557	2.406	47
	Noviembre	15.365	8.133	3.310	3.136	175	210	671	2.977	64
	Diciembre	16.312	8.771	3.274	3.080	195	234	638	3.320	74
2023 (p)	Enero	15.398	8.258	3.198	2.525	673	193	741	2.908	101
<b>Variación ene - ene 2023 / ene - ene 2022(%)</b>		<b>7,8</b>	<b>8,3</b>	<b>4,0</b>	<b>-11,8</b>	<b>215,8</b>	<b>-13,9</b>	<b>17,5</b>	<b>9,0</b>	<b>48,9</b>
<b>Variación mensual (%)</b>		<b>-5,6</b>	<b>-5,9</b>	<b>-2,3</b>	<b>-18,0</b>	<b>245,8</b>	<b>-17,6</b>	<b>16,0</b>	<b>-12,4</b>	<b>35,9</b>
<b>Variación ene. 2023 / ene. 2022 (%)</b>		<b>7,8</b>	<b>8,3</b>	<b>4,0</b>	<b>-11,8</b>	<b>215,8</b>	<b>-13,9</b>	<b>17,5</b>	<b>9,0</b>	<b>48,9</b>
Fuente: elaborado por Odepa con información INE.										
Nota: (p) indica cifras provisorias. * Cifras rectificadas en relación con el boletín anterior										

**Gráfico 1 Producción mensual de carne bovina Período ene 2019 - ene 2023  
(Toneladas en vara)**

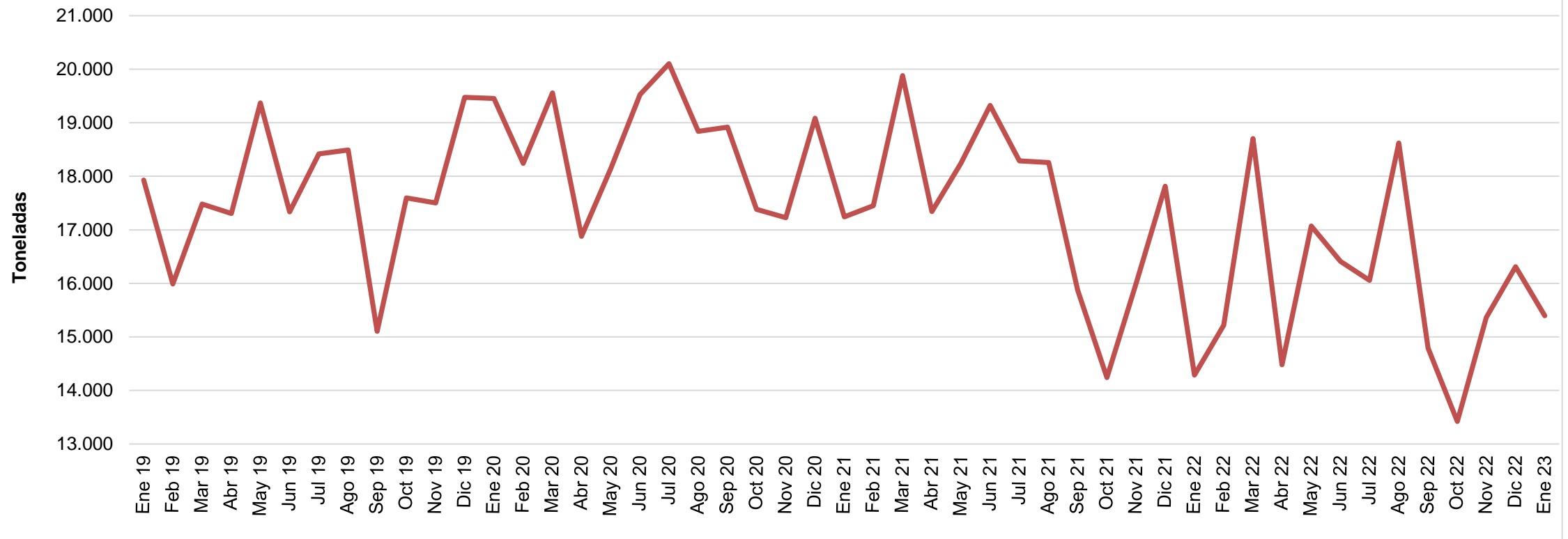



**Gráfico 2**  
**Peso promedio por categoría**  
**Período ene 2023**  
**(Kilos en vara)**

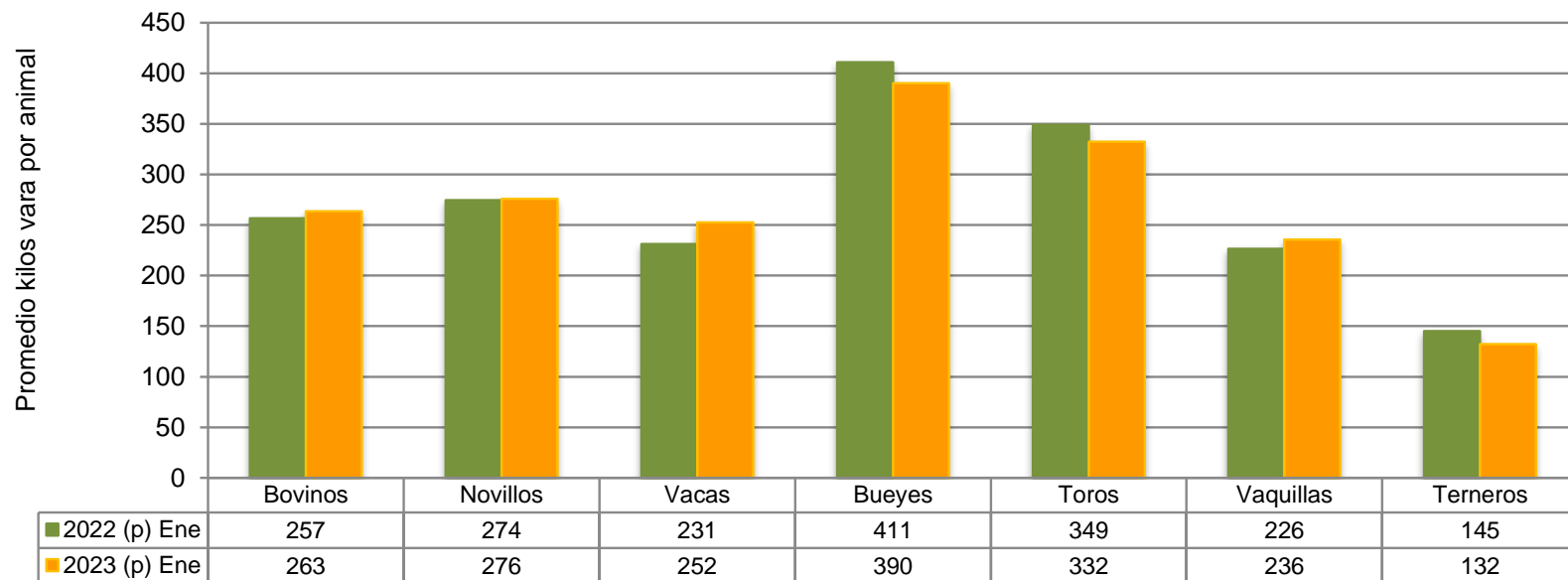

Fuente: elaborado por Odepa con información INE.  
 Nota: (p) indica cifras provisionarias.

**Gráfico 3**  
**Beneficio de novillos y vacas y vaquillas**  
**Período ene 2020- ene 2023**  
**(Número de cabezas)**

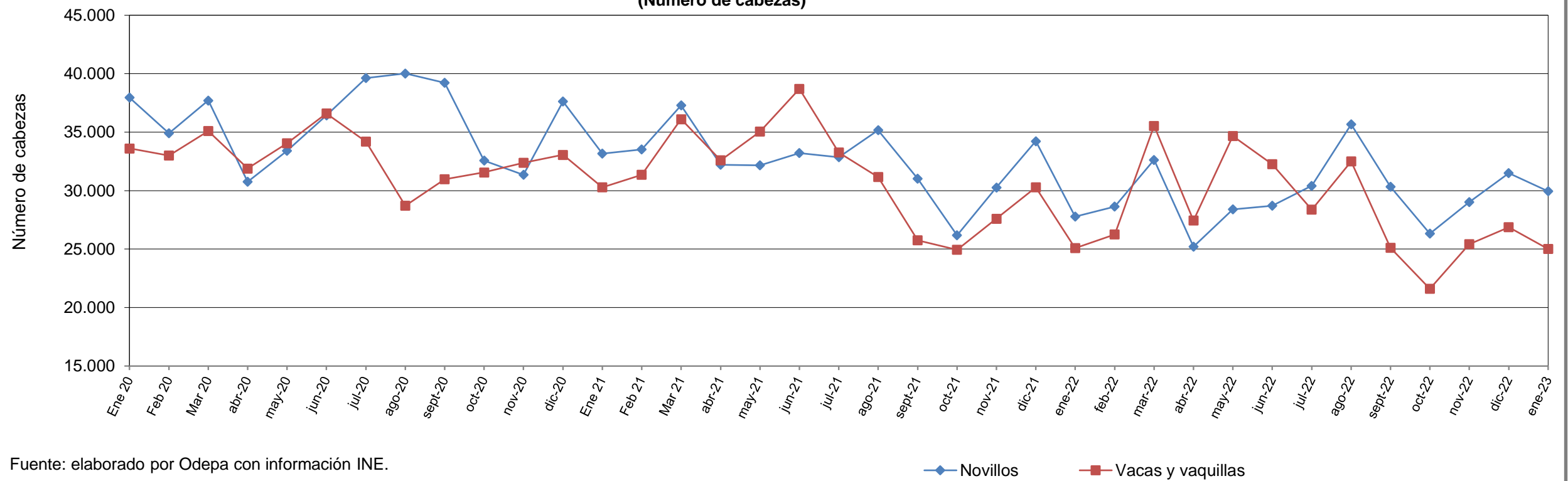

Cuadro 4						
Porcentaje de hembras faenadas respecto al número total de animales faenados						
Periodo ene 2018 - ene 2023						
Año	Mes	Total	Total vacas <sup>(1)</sup>	Participación (%)	Vaquillas	Participación (%)
2018		760.802	159.723	21,0	143.265	18,8
2019		817.670	188.456	23,0	159.902	19,6
2020		874.422	207.045	23,7	188.078	21,5
2021 (p)		814.954	204.435	25,1	172.644	21,2
2022 (p)		732.991	186.045	25,4	155.073	21,2
2022 (p)	Ene-ene	55.675	13.308	23,9	11.779	21,2
2023 (p)	Ene-ene	58.449	12.668	21,7	12.343	21,1
2020	Enero	75.152	16.411	21,8	17.195	22,9
	Febrero	71.546	16.063	22,5	16.929	23,7
	Marzo	76.679	18.115	23,6	16.989	22,2
	Abril	65.863	17.896	27,2	13.994	21,2
	Mayo	70.772	18.599	26,3	15.451	21,8
	Junio	78.065	19.550	25,0	14.649	18,8
	Julio	78.065	19.550	25,0	14.649	18,8
	Agosto	73.623	15.174	20,6	13.536	18,4
	Septiembre	75.393	15.653	20,8	15.321	20,3
	Octubre	68.430	17.452	25,5	14.106	20,6
	Noviembre	67.557	16.882	25,0	15.496	22,9
	Diciembre	74.451	14.781	19,9	18.277	24,5
2021	Enero	66.593	16.093	24,2	14.183	21,3
	Febrero	68.309	16.417	24,0	14.929	21,9
	Marzo	77.901	19.501	25,0	16.608	21,3
	Abril	68.719	14.605	21,3	17.985	26,2
	Mayo	71.803	19.919	27,7	15.129	21,1
	Junio	76.139	22.918	30,1	15.784	20,7
	Julio	70.585	19.051	27,0	14.213	20,1
	Agosto	70.871	17.685	25,0	13.477	19,0
	Septiembre	61.115	13.940	22,8	11.819	19,3
	Octubre	54.268	14.308	26,4	10.627	19,6
	Noviembre	60.901	14.435	23,7	13.166	21,6
	Diciembre	67.750	15.563	23,0	14.724	21,7
2022 (p)	Enero	55.675	13.308	23,9	11.779	21,2
	Febrero	58.016	14.360	24,8	11.892	20,5
	Marzo	72.197	20.163	27,9	15.374	21,3
	Abril	55.576	15.664	28,2	11.775	21,2
	Mayo	66.583	20.423	30,7	14.254	21,4
	Junio	64.141	18.987	25,0	13.275	19,2
	Julio	61.791	16.041	27,1	12.329	25,5
	Agosto	71.619	16.730	18,7	15.776	16,3
	Septiembre	58.232	13.423	24,6	11.676	18,2
	Octubre	50.537	11.316	22,4	10.289	20,4
	Noviembre	57.338	12.834	22,4	12.583	21,9
	Diciembre	61.286	12.796	20,9	14.071	23,0
2023 (p)	Enero	58.449	12.668	21,7	12.343	21,1
<b>Variación ene 2023/ ene 2022 (%)</b>		<b>5,0</b>	<b>-4,8</b>		<b>4,8</b>	
<b>Variación mensual (%)</b>		<b>-4,6</b>	<b>-1,0</b>		<b>-12,3</b>	
<b>Variación acumulada ene-ene (%)</b>		<b>5,0</b>	<b>-4,8</b>		<b>4,8</b>	

Fuente: elaborado por Odepa con información INE.

Nota: (p) indica cifras provisorias. (1) Incluye vacas gordas y vacas de carnaza.

<b>Cuadro 5</b>									
<b>Precios promedios de novillo gordo a productor Región de Metropolitana a Región de Aysén. Período 2018 - 2023</b>									
<b>(Pesos nominales sin IVA)</b>									
<b>Año</b>	<b>Mes</b>	<b>Nacional</b>	<b>Metropolitana</b>	<b>Maule</b>	<b>Bío Bío</b>	<b>La Araucanía</b>	<b>Los Ríos</b>	<b>Los Lagos</b>	<b>Aysén</b>
<b>2018</b>		<b>1.227</b>	<b>1.259</b>	<b>1.255</b>	<b>1.254</b>	<b>1.259</b>	<b>1.018</b>	<b>1.136</b>	<b>1.120</b>
<b>2019</b>		<b>1.206</b>	<b>1.193</b>	<b>1.253</b>	<b>1.232</b>	<b>1.241</b>	<b>989</b>	<b>1.113</b>	<b>1.078</b>
<b>2020</b>		<b>1.424</b>	<b>1.407</b>	<b>1.514</b>	<b>1.427</b>	<b>1.498</b>	<b>1.182</b>	<b>1.311</b>	<b>1.240</b>
<b>2021</b>		<b>1.945</b>	<b>1.930</b>	<b>2.024</b>	<b>1.971</b>	<b>2.034</b>	<b>1.667</b>	<b>1.820</b>	<b>1.824</b>
<b>2022</b>		<b>1.999</b>	<b>1.968</b>	<b>2.079</b>	<b>2.021</b>	<b>2.072</b>	<b>1.733</b>	<b>1.865</b>	<b>1.910</b>
2022	Ene - feb	1.917	1.949	1.999	1.999	2.003	1.656	1.785	1.683
2023	Ene - feb	1.742	1.942	1.853	1.826	1.782	1.367	1.584	1.594
2021	Enero	1.587	1.736	1.769	1.676	1.571	1.301	1.441	1.345
	Febrero	1.573	1.733	1.712	1.635	1.682	1.270	1.400	1.226
	Marzo	1.611	1.628	1.749	1.681	1.655	1.414	1.473	1.213
	Abril	1.706	1.788	1.828	1.746	1.734	1.489	1.595	1.336
	Mayo	1.861	1.870	1.922	1.907	1.927	1.530	1.756	1.428
	Junio	1.968	1.829	2.021	1.982	2.092	1.612	1.857	1.514
	Julio	2.060	1.973	2.112	2.091	2.097	1.814	1.975	1.831
	Agosto	2.327	2.211	2.305	2.297	2.494	2.143	2.266	2.467
	Septiembre	2.352	2.265	2.386	2.323	2.479	2.172	2.246	2.692
	Octubre	2.221	2.273	2.294	2.134	2.333	1.709	2.046	2.534
	Noviembre	2.100	1.982	2.144	2.114	2.241	1.828	1.973	2.443
	Diciembre	1.971	1.878	2.048	2.060	2.105	1.718	1.811	1.856
2022	Enero	1.868	1.848	1.947	1.904	1.986	1.542	1.738	1.671
	Febrero	1.963	2.055	2.051	2.079	2.018	1.738	1.827	1.697
	Marzo	2.045	1.974	2.136	2.045	2.104	1.795	1.948	1.811
	Abril	2.071	1.994	2.178	2.048	2.131	1.840	1.952	1.922
	Mayo	2.020	2.054	2.120	1.973	2.106	1.770	1.858	1.810
	Junio	2.019	1.927	2.116	2.109	2.124	1.733	1.870	1.784
	Julio	2.045	1.975	2.115	2.062	2.123	1.719	1.909	1.879
	Agosto	2.069	2.063	2.124	2.062	2.122	1.836	1.925	2.170
	Septiembre	2.091	2.028	2.149	2.066	2.162	1.895	1.936	2.173
	Octubre	2.039	2.020	2.097	2.023	2.086	1.785	1.936	2.251
	Noviembre	1.937	1.904	2.015	1.972	2.024	1.605	1.796	2.025
	Diciembre	1.919	1.779	1.899	1.911	1.876	1.538	1.690	1.725
2023	Enero	1.740	1.865	1.840	1.839	1.794	1.400	1.591	1.699
	Febrero	1.744	2.036	1.867	1.814	1.768	1.310	1.574	1.555
<b>Variación ene-feb 2023 /ene-feb 2022 (%)</b>		<b>-9,1</b>	<b>-0,4</b>	<b>-7,3</b>	<b>-8,7</b>	<b>-11,0</b>	<b>-17,5</b>	<b>-11,3</b>	<b>-5,3</b>
<b>Variación mensual (%)</b>		<b>0,2</b>	<b>9,2</b>	<b>1,4</b>	<b>-1,3</b>	<b>-1,5</b>	<b>-6,4</b>	<b>-1,1</b>	<b>-8,5</b>
<b>Variación feb 23/ feb 22 (%)</b>		<b>-11,1</b>	<b>-0,9</b>	<b>-9,0</b>	<b>-12,7</b>	<b>-12,4</b>	<b>-24,6</b>	<b>-13,8</b>	<b>-8,4</b>

Fuente: elaborado por Odepa con información Afech A.G.

<b>Cuadro 6</b>									
<b>Precios medios de novillo gordo a productor Región de Valparaíso a Región de Aysén. Período 2018 - 2023</b>									
<b>(Pesos reales de febrero 2023 sin IVA)</b>									
<b>Año</b>	<b>Mes</b>	<b>Nacional</b>	<b>Metropolitana</b>	<b>Maule</b>	<b>Bío Bío</b>	<b>La Araucanía</b>	<b>Los Ríos</b>	<b>Los Lagos</b>	<b>Aysén</b>
<b>2018</b>		<b>1.603</b>	<b>1.645</b>	<b>1.639</b>	<b>1.638</b>	<b>1.645</b>	<b>1.330</b>	<b>1.484</b>	<b>1.463</b>
<b>2019</b>		<b>1.536</b>	<b>1.521</b>	<b>1.596</b>	<b>1.570</b>	<b>1.580</b>	<b>1.260</b>	<b>1.418</b>	<b>1.372</b>
<b>2020</b>		<b>1.759</b>	<b>1.738</b>	<b>1.871</b>	<b>1.762</b>	<b>1.851</b>	<b>1.460</b>	<b>1.620</b>	<b>1.532</b>
<b>2021</b>		<b>2.305</b>	<b>2.290</b>	<b>2.400</b>	<b>2.336</b>	<b>2.411</b>	<b>1.975</b>	<b>2.157</b>	<b>2.157</b>
<b>2022</b>		<b>2.137</b>	<b>2.105</b>	<b>2.223</b>	<b>2.161</b>	<b>2.215</b>	<b>1.853</b>	<b>1.994</b>	<b>2.037</b>
2022	Ene-feb	2.163	2.204	2.257	2.248	2.261	1.851	2.013	1.902
2023	Ene-feb	1.748	1.957	1.860	1.833	1.787	1.360	1.588	1.633
2021	Enero	1.933	2.114	2.154	2.041	1.913	1.584	1.754	1.638
	Febrero	1.901	2.095	2.070	1.977	2.033	1.536	1.692	1.482
	Marzo	1.945	1.964	2.111	2.029	1.998	1.707	1.778	1.464
	Abril	2.051	2.150	2.198	2.099	2.085	1.791	1.917	1.607
	Mayo	2.229	2.240	2.303	2.284	2.308	1.832	2.104	1.711
	Junio	2.351	2.185	2.415	2.368	2.499	1.926	2.218	1.809
	Julio	2.459	2.356	2.521	2.496	2.504	2.166	2.357	2.186
	Agosto	2.756	2.619	2.730	2.720	2.953	2.538	2.683	2.921
	Septiembre	2.775	2.672	2.815	2.741	2.926	2.562	2.650	3.176
	Octubre	2.590	2.650	2.675	2.489	2.720	1.993	2.386	2.956
	Noviembre	2.416	2.281	2.467	2.433	2.579	2.103	2.271	2.811
	Diciembre	2.257	2.150	2.345	2.359	2.411	1.967	2.074	2.126
2022	Enero	2.122	2.100	2.212	2.163	2.256	1.752	1.974	1.899
	Febrero	2.204	2.307	2.303	2.334	2.266	1.951	2.051	1.905
	Marzo	2.290	2.209	2.391	2.289	2.355	2.010	2.180	2.027
	Abril	2.275	2.191	2.394	2.251	2.342	2.022	2.146	2.112
	Mayo	2.189	2.227	2.298	2.138	2.283	1.918	2.014	1.962
	Junio	2.163	2.064	2.267	2.258	2.276	1.856	2.002	1.911
	Julio	2.170	2.096	2.244	2.188	2.252	1.824	2.026	1.993
	Agosto	2.166	2.160	2.223	2.159	2.221	1.922	2.015	2.271
	Septiembre	2.163	2.097	2.223	2.137	2.236	1.960	2.002	2.247
	Octubre	2.091	2.071	2.150	2.074	2.139	1.830	1.985	2.308
	Noviembre	1.975	1.942	2.055	2.011	2.065	1.638	1.832	2.066
	Diciembre	1.838	1.797	1.919	1.930	1.895	1.554	1.707	1.743
2023	Enero	1.753	1.879	1.854	1.852	1.807	1.410	1.603	1.712
	Febrero	1.743	2.035	1.865	1.813	1.767	1.309	1.573	1.554
<b>Variación ene - feb 2023 / ene - feb 2022 (%)</b>		<b>-19,2</b>	<b>-11,2</b>	<b>-17,6</b>	<b>-18,5</b>	<b>-21,0</b>	<b>-26,6</b>	<b>-21,1</b>	<b>-14,2</b>
<b>Variación mensual (%)</b>		<b>-0,6</b>	<b>8,3</b>	<b>0,6</b>	<b>-2,1</b>	<b>-2,2</b>	<b>-7,2</b>	<b>-1,9</b>	<b>-9,2</b>
<b>Variación feb 23 / feb 22 (%)</b>		<b>-20,9</b>	<b>-10,5</b>	<b>-16,2</b>	<b>-14,4</b>	<b>-19,9</b>	<b>-19,5</b>	<b>-18,8</b>	<b>-9,9</b>
<i>Fuente: elaborado por Odepa con información Afech A.G.</i>									

**Gráfico 4**  
**Precio promedio de novillo gordo a productor en la Región de Los Lagos**  
**Período feb 2020 - feb 2023**  
**(En pesos nominales)**

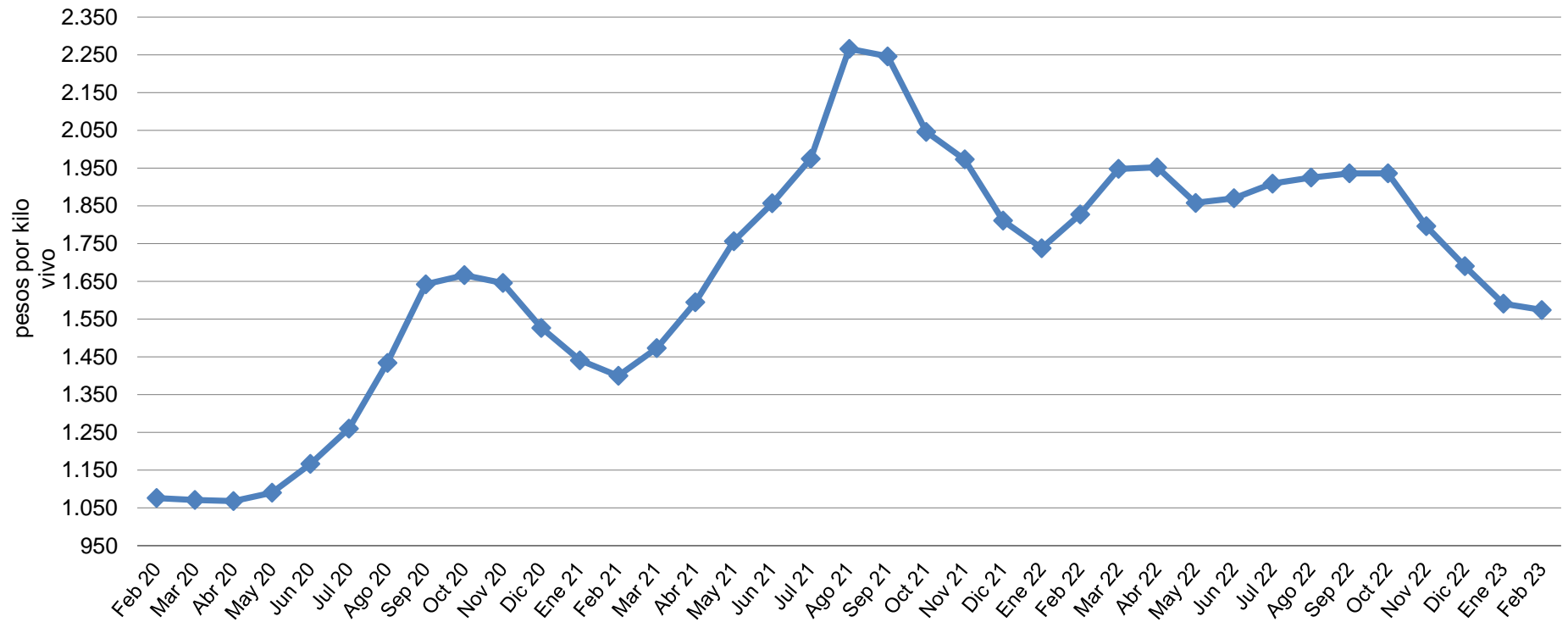

Fuente: elaborado por Odepa con información de Afech A.G.

**Gráfico 5**  
**Precio promedio de novillo gordo a productor en la Región de Los Lagos**  
 Período feb 2020 - feb 2023  
 (En pesos reales de feb 2023)

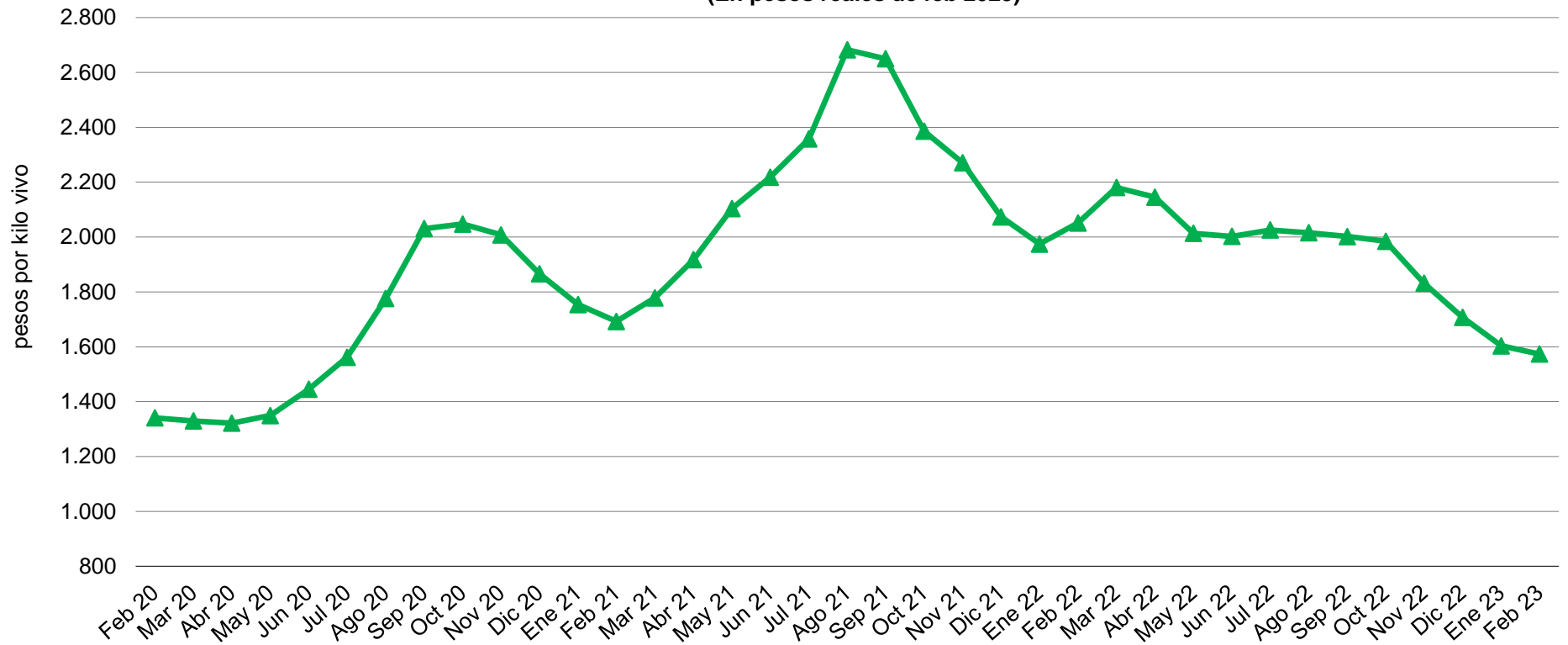

Fuente: elaborado por Odepa con información de Afech A.G.

**Gráfico 6**  
**Precio nominal promedio nacional del ganado bovino para faena**  
**Período Feb 2022 - Feb 2023**  
**(Pesos por kilo vivo)**

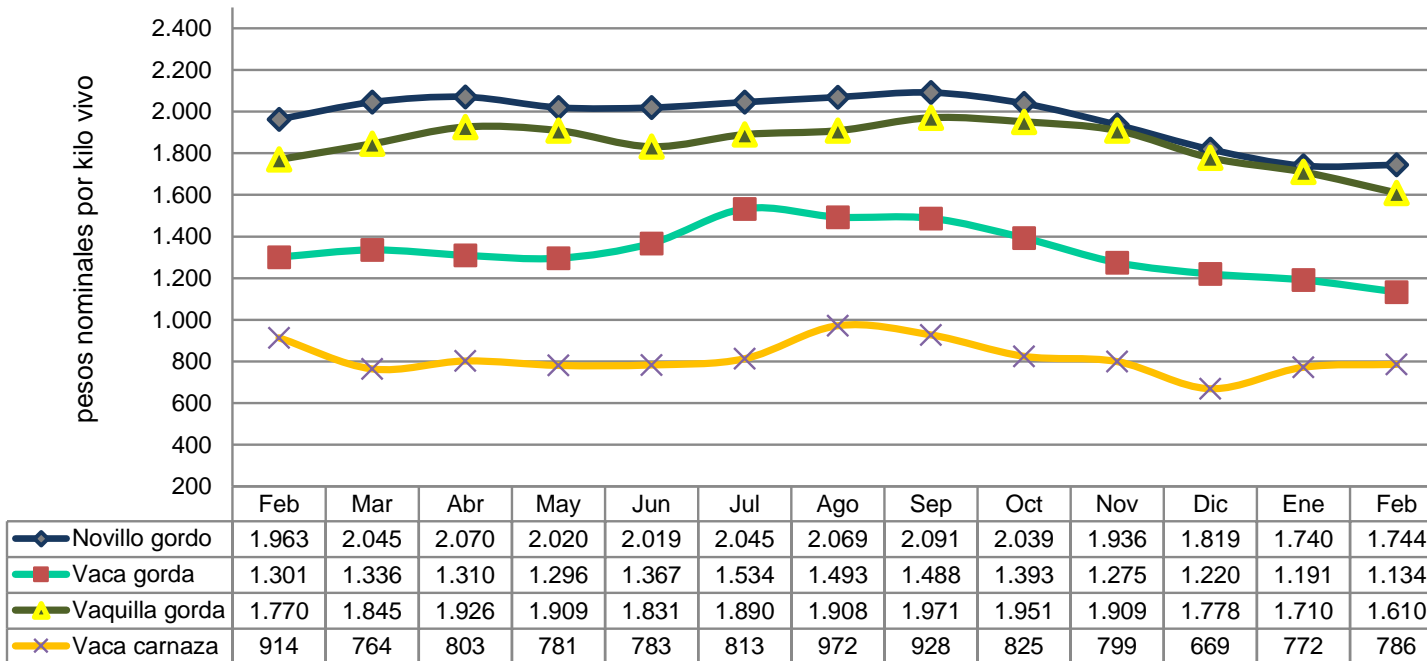

Fuente: elaborado por Odepa con información de Afech A.G.



**Gráfico 7**  
**Precio nominal promedio nacional del ganado bovino para engorda y crianza**  
**Período Feb 2022 - Feb 2023**  
**(Pesos de kilo vivo)**

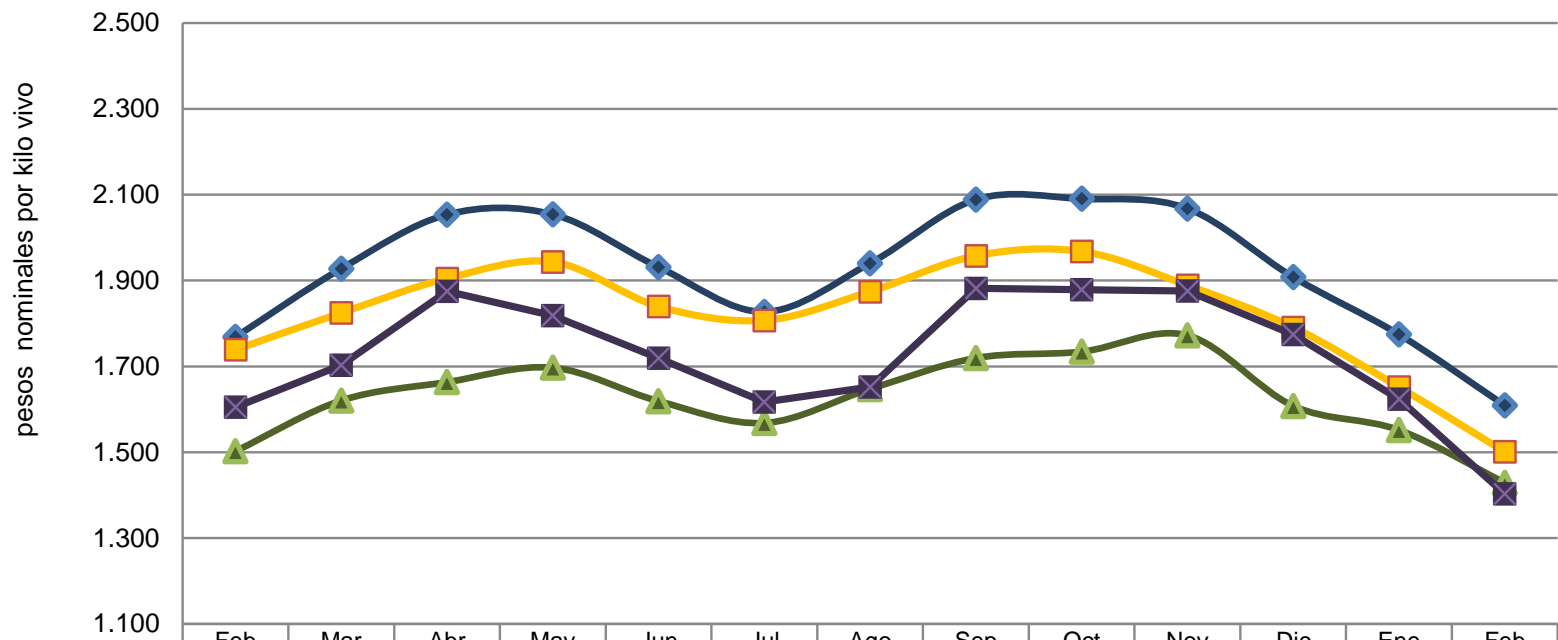

	Feb	Mar	Abr	May	Jun	Jul	Ago	Sep	Oct	Nov	Dic	Ene	Feb
◆ Terneros	1.769	1.928	2.054	2.054	1.931	1.827	1.940	2.089	2.090	2.068	1.908	1.774	1.609
■ Novillo engorda	1.739	1.825	1.905	1.944	1.840	1.807	1.874	1.958	1.968	1.889	1.791	1.652	1.501
▲ Vaquilla engorda	1.502	1.620	1.663	1.697	1.619	1.568	1.647	1.719	1.734	1.772	1.608	1.552	1.429
⊠ Terneras	1.605	1.702	1.875	1.818	1.719	1.617	1.652	1.882	1.879	1.876	1.774	1.624	1.403

Fuente: elaborado por Odepa con información de Afech A.G.

Cuadro 7												
Exportaciones de carne de bovino por destino												
País de destino	Cantidad (toneladas)				Valor (miles de USD FOB)					USD/tonelada		
	2022	Ene - feb			2022	Ene - feb				Ene - feb		
		2022	2023	Var. 23/22 (%)		2022	2023	Var. 23/22 (%)	Part. 2023 (%)	2022	2023	Var. 23/22 (%)
China	22.288	3.011	3.310	9,9	114.287	15.601	13.555	-13,1	86,5	5.181	4.095	-21,0
Colombia	532	73	120	64,4	2.474	342	696	103,5	4,4	4.685	5.800	23,8
España	246	32	32	0	4.812	547	551	0,7	3,5	17.094	17.219	0,7
Canadá	493	89	69	-22,5	2.579	449	267	-40,5	1,7	5.045	3.870	-23,3
Cuba	204	68	21	-69,1	1.080	314	188	-40,1	1,2	4.618	8.952	93,9
Corea del Sur	263	11	41	272,7	976	32	143	346,9	0,9	2.909	3.488	19,9
Holanda	20	6	4	-33,3	543	170	92	-45,9	0,6	28.333	23.000	-18,8
Suiza	4	1	1	0	286	72	63	-12,5	0,4	72.000	63.000	-12,5
Reino Unido	17	2	2	0	399	47	59	25,5	0,4	23.500	29.500	25,5
Francia	0	0	1		5	0	35		0,2		35.000	
<b>SUB - TOTAL</b>	<b>24.067</b>	<b>3.293</b>	<b>3.601</b>	<b>9,4</b>	<b>127.441</b>	<b>17.574</b>	<b>15.649</b>	<b>-11</b>	<b>99,8</b>	<b>5.337</b>	<b>4.346</b>	<b>-18,6</b>
OTROS PAÍSES	216	29	2	-93,1	1.400	260	25	-90,4	0,2	8.966	12.500	39,4
<b>TOTAL</b>	<b>24.283</b>	<b>3.322</b>	<b>3.603</b>	<b>8,5</b>	<b>128.841</b>	<b>17.834</b>	<b>15.674</b>	<b>-12,1</b>	<b>100</b>	<b>5.368</b>	<b>4.350</b>	<b>-19,0</b>

Fuente: elaborado por Odepa con registros del Servicio Nacional de Aduanas.

Nota: cifras sujetas a actualizaciones.

Cuadro 8								
Exportaciones de carne de bovino por principales productos y destinos								
País de destino	Código	Producto	Cantidad (toneladas)			Valor (miles USD FOB)		
			2022	Ene - feb		2022	Ene - feb	
				2022	2023		2022	2023
España	02012000	Carne bovina en trozos sin deshuesar, fresca o refrigerada	15,4	1,8	1,7	510,6	68,3	41,6
Grecia			1,6	0,0	0,0	26,8	0,0	0,0
Países Bajos			0,5	0,2	0,4	19,2	3,2	11,1
Reino Unido			0,5	0,1	0,1	10,8	1,9	1,7
Alemania			0,2	0,2	0,0	3,5	3,5	0,0
Francia			0,0	0,0	0,1	0,0	0,0	5,7
<b>Subtotal</b>					<b>18,2</b>	<b>2,3</b>	<b>2,2</b>	<b>570,8</b>
España	02013000	Carne bovina deshuesada fresca o refrigerada (total)	155,9	16,6	14,9	3.642,8	325,2	382,0
Países Bajos			19,6	5,7	3,5	524,0	166,9	80,9
Reino Unido			16,1	2,1	2,3	388,7	44,9	57,0
Suiza			4,3	1,0	1,2	285,6	71,6	62,5
Alemania			13,4	4,6	0,8	242,2	85,8	19,0
Grecia			3,3	0,0	0,0	69,7	0,0	0,0
Italia			10,3	0,0	0,0	29,5	0,0	0,0
Colombia			0,8	0,0	0,5	15,9	0,0	7,7
Dinamarca			0,6	0,0	0,0	11,7	0,0	0,0
Francia			0,3	0,0	0,6	4,7	0,0	29,7
<b>Subtotal</b>			<b>224,7</b>	<b>29,9</b>	<b>23,8</b>	<b>5.214,8</b>	<b>694,4</b>	<b>638,7</b>
China	02022000	Carne bovina los demás cortes (trozos) sin deshuesar, congeladas	18.353,0	2.662,4	3.015,3	88.469,9	12.940,4	12.074,6
Corea del Sur			181,7	6,0	32,4	564,4	15,5	99,1
Japón			29,9	0,0	0,0	124,2	0,0	0,0
Canadá			22,9	0,0	0,0	108,7	0,0	0,0
Cuba			1,9	1,0	0,0	13,1	6,8	0,0
Perú			0,2	0,0	0,0	5,1	0,0	0,0
España			0,1	0,0	0,0	2,1	0,0	0,0
<b>Subtotal</b>			<b>18.589,7</b>	<b>2.669,4</b>	<b>3.047,8</b>	<b>89.287,4</b>	<b>12.962,7</b>	<b>12.173,7</b>
China	02023000	Carne bovina deshuesada congelada (total)	3.935,3	348,5	295,1	25.817,0	2.660,9	1.480,0
Canadá			470,6	89,1	68,7	2.470,8	448,9	267,3
Colombia			530,9	72,7	120,0	2.458,3	341,8	687,9
Cuba			202,2	67,2	21,0	1.067,1	307,2	187,9
España			75,0	13,5	15,1	656,5	153,8	127,2
Corea del Sur			81,5	4,6	8,8	412,1	17,0	44,0
Perú			6,2	0,5	0,5	106,5	8,7	7,6
Hong Kong			13,1	4,3	0,0	56,4	18,3	0,0
Japón			6,0	0,4	0,0	31,1	0,8	0,0
<b>Subtotal</b>					<b>5.320,7</b>	<b>601,0</b>	<b>529,2</b>	<b>33.075,9</b>
<b>Total general</b>			<b>24.153,3</b>	<b>3.302,6</b>	<b>3.603,0</b>	<b>128.149,0</b>	<b>17.691,2</b>	<b>15.674,4</b>

Fuente: elaborado por Odepa con información del Servicio Nacional de Aduanas.  
Nota: cifras sujetas a actualizaciones.

Cuadro 9								
Exportaciones de carne de bovino refrigerada por principales productos y destinos								
País de destino	Código	Producto	Cantidad (toneladas)			Valor (miles USD FOB)		
			2022	Ene - feb		2022	Ene - feb	
				2022	2023		2022	2023
España	02013010	Carne bovina, filete, deshuesada fresca o refrigerada	6,4	0,5	0,6	349,5	28,3	32,6
Suiza			1,1	0,3	0,3	82,8	21,6	20,8
Países Bajos			1,9	0,5	0,3	80,0	22,8	11,9
Reino Unido			0,7	0,1	0,1	39,2	3,5	7,7
Alemania			0,7	0,3	0,0	24,8	9,3	0,8
Grecia			0,5	0,0	0,0	13,6	0,0	0,0
Dinamarca			0,1	0,0	0,0	2,9	0,0	0,0
Francia			0,0	0,0	0,1	0,0	0,0	4,5
<b>Subtotal</b>			<b>11,3</b>	<b>1,6</b>	<b>1,4</b>	<b>592,8</b>	<b>85,6</b>	<b>78,3</b>
España	02013020	Carne bovina, lomo, deshuesada fresca o refrigerada	25,9	1,8	2,9	1.343,0	93,2	179,2
Países Bajos			7,4	2,6	1,7	317,2	113,4	48,0
Suiza			2,7	0,7	0,5	199,6	50,0	39,7
Reino Unido			3,8	0,5	0,5	195,9	22,9	24,6
Alemania			3,3	1,3	0,1	86,1	35,9	4,5
Grecia			2,1	0,0	0,0	44,5	0,0	0,0
Colombia			0,5	0,0	0,5	9,5	0,0	7,7
Dinamarca			0,5	0,0	0,0	8,8	0,0	0,0
Estados Unidos			0,1	0,1	0,0	7,9	7,9	0,0
Francia	0,0	0,0	0,3	0,0	0,0	18,8		
<b>Subtotal</b>			<b>46,3</b>	<b>7,0</b>	<b>6,4</b>	<b>2.212,3</b>	<b>323,2</b>	<b>322,5</b>
España	02013030	Carne bovina, asiento, deshuesada fresca o refrigerada	7,3	0,6	0,3	139,0	10,4	5,7
Alemania			1,4	0,5	0,1	19,5	6,5	2,1
Reino Unido			0,6	0,1	0,1	10,5	1,4	1,7
Países Bajos			0,6	0,3	0,0	8,5	3,7	0,0
Grecia			0,1	0,0	0,0	1,0	0,0	0,0
Francia			0,0	0,0	0,0	0,0	0,0	0,6
<b>Subtotal</b>			<b>9,9</b>	<b>1,4</b>	<b>0,5</b>	<b>178,5</b>	<b>22,0</b>	<b>10,0</b>
España	02013040	Carne bovina, posta, deshuesada fresca o refrigerada	29,3	5,0	3,0	396,0	59,1	30,0
Países Bajos			0,1	0,0	0,0	1,0	0,0	0,0
<b>Subtotal</b>			<b>29,4</b>	<b>5,0</b>	<b>3,0</b>	<b>397,1</b>	<b>59,1</b>	<b>30,0</b>
España	02013050	Carne bovina, huachalomo y sobrecostilla, deshuesada fresca o refrigerada	16,2	1,3	1,9	292,3	23,8	31,5
Reino Unido			2,0	0,3	0,3	25,8	3,1	4,7
Países Bajos			0,0	0,0	0,1	0,0	0,0	1,2
<b>Subtotal</b>			<b>18,2</b>	<b>1,6</b>	<b>2,3</b>	<b>318,1</b>	<b>26,9</b>	<b>37,3</b>
<b>Total general</b>			<b>115,1</b>	<b>16,6</b>	<b>13,6</b>	<b>3.698,8</b>	<b>516,8</b>	<b>478,1</b>

Fuente: elaborado por Odepa con información del Servicio Nacional de Aduanas.  
Nota: cifras sujetas a actualizaciones.

Cuadro 10								
Exportaciones de carne de bovino congelada por principales productos y destinos								
País de destino	Código	Producto	Cantidad (toneladas)			Valor (miles USD FOB)		
			2022	Ene - feb		2022	Ene - feb	
				2022	2023		2022	2023
China	02023010	Carne bovina, filete, deshuesada congelada	54,3	2,5	5,6	343,4	27,0	27,2
Cuba			3,6	0,0	1,2	54,6	0,0	21,4
<b>Subtotal</b>			<b>57,9</b>	<b>2,5</b>	<b>6,8</b>	<b>398,0</b>	<b>27,0</b>	<b>48,5</b>
China	02023020	Carne bovina, lomo, deshuesada congelada	299,7	24,5	22,0	2.033,9	217,6	116,0
Cuba			26,2	2,9	8,0	355,7	45,9	111,1
Perú			0,8	0,1	0,1	47,1	4,4	3,9
España			0,6	0,0	0,0	37,4	0,0	0,0
Costa Rica			0,9	0,0	0,0	9,1	0,0	0,0
Colombia			0,1	0,0	0,1	4,0	1,3	5,1
Corea del Sur			0,7	0,0	0,0	1,4	0,0	0,0
<b>Subtotal</b>			<b>328,9</b>	<b>27,5</b>	<b>30,2</b>	<b>2.488,6</b>	<b>269,1</b>	<b>236,2</b>
China	02023030	Carne bovina, asiento, deshuesada congelada	108,9	4,0	10,0	659,1	38,6	45,6
Costa Rica			2,3	1,3	0,0	15,9	8,8	0,0
<b>Subtotal</b>			<b>111,3</b>	<b>5,3</b>	<b>10,0</b>	<b>675,0</b>	<b>47,4</b>	<b>45,6</b>
China	02023040	Carne bovina, posta, deshuesada congelada	740,8	56,3	52,3	4.788,0	453,8	251,2
España			26,4	5,1	5,1	258,9	59,8	47,6
Costa Rica			17,3	7,9	0,0	117,9	55,0	0,0
Cuba			1,7	0,0	1,6	13,0	0,0	13,8
<b>Subtotal</b>			<b>786,2</b>	<b>69,3</b>	<b>58,9</b>	<b>5.177,7</b>	<b>568,6</b>	<b>312,6</b>
China	02023050	Carne bovina, huachalomo y sobrecostilla, deshuesada fresca o refrigerada	243,5	23,7	16,7	1.631,8	193,4	83,6
Corea del Sur			22,7	0,0	0,0	122,0	0,0	0,0
España			6,9	1,3	1,4	67,8	15,3	12,6
Costa Rica			6,5	2,9	0,0	44,6	20,1	0,0
Cuba			4,5	2,4	0,0	38,2	21,2	0,0
<b>Subtotal</b>			<b>284,2</b>	<b>30,3</b>	<b>18,0</b>	<b>1.904,4</b>	<b>250,1</b>	<b>96,2</b>
<b>Total general</b>			<b>1.568,5</b>	<b>135,0</b>	<b>123,9</b>	<b>10.643,8</b>	<b>1.162,3</b>	<b>739,1</b>

Fuente: elaborado por Odepa con información del Servicio Nacional de Aduanas.

Nota: cifras sujetas a actualizaciones.

Cuadro 11								
Exportaciones de subproductos bovinos por tipo y destinos								
País de destino	Código	Producto	Cantidad (toneladas)			Valor (miles USD FOB)		
			2022	Ene - feb		2022	Ene - feb	
				2022	2023		2022	2023
Japón	02062100	Despojos comestibles, lenguas de bovinos congeladas	332,7	37,8	28,9	3.681,5	465,9	206,4
China			0,7	0,0	0,0	4,8	0,0	0,0
Costa Rica			0,2	0,0	0,0	2,5	0,0	0,0
<b>Subtotal</b>			<b>333,6</b>	<b>37,8</b>	<b>28,9</b>	<b>3.688,8</b>	<b>465,9</b>	<b>206,4</b>
Corea del Sur	02062900	Los demás despojos comestibles de bovinos, congelados	261,5	34,4	56,0	1.203,2	144,2	238,0
Perú			167,3	43,2	21,4	288,8	75,5	30,5
México			89,7	3,2	0,0	244,5	6,7	0,0
Hong Kong			58,1	33,1	0,0	181,1	103,9	0,0
Australia			1,5	0,0	0,0	25,6	0,0	0,0
China			2,7	0,0	0,0	10,5	0,0	0,0
Colombia			8,3	0,0	0,0	2,3	0,0	0,0
<b>Subtotal</b>			<b>589,2</b>	<b>113,9</b>	<b>77,4</b>	<b>1.956,0</b>	<b>330,2</b>	<b>268,5</b>
Ecuador	16025000	Las demás preparaciones de bovinos, incluidas las mezclas	330,0	35,9	23,5	1.649,2	182,4	110,5
Perú			193,2	60,8	36,7	871,4	274,8	162,9
Cuba			65,7	31,4	0,0	224,8	108,5	0,0
Senegal			46,7	0,0	0,0	121,7	0,0	0,0
Costa Rica			8,5	4,2	0,0	54,6	25,2	0,0
<b>Subtotal</b>			<b>644,0</b>	<b>132,3</b>	<b>60,2</b>	<b>2.921,6</b>	<b>591,0</b>	<b>273,5</b>
<b>Total general</b>			<b>1.566,7</b>	<b>284,1</b>	<b>166,5</b>	<b>8.566,4</b>	<b>1.387,1</b>	<b>748,4</b>

Fuente: elaborado por Odepa con información del Servicio Nacional de Aduanas.  
Nota: cifras sujetas a actualizaciones.

Cuadro 12								
Chile. Exportaciones de cuero por productos y destino								
País de destino	Código	Producto	Cantidad (toneladas)			Valor (miles USD FOB)		
			2022	Ene - feb		2022	Ene - feb	
				2022	2023		2022	2023
China	41015000	Cueros y pieles enteras, en bruto, de bovinos y equinos de peso unitario > a 16 kg	8.078,6	971,6	1.892,0	5.762,4	785,2	1.259,7
Turquía			287,5	46,4	0,0	203,4	35,6	0,0
Francia			208,3	71,4	0,0	152,6	53,9	0,0
Tailandia			178,8	0,0	0,0	139,6	0,0	0,0
Paraguay			159,7	26,9	0,0	119,3	23,4	0,0
Portugal			112,2	20,1	19,2	70,5	13,2	11,8
México			144,9	0,0	0,0	61,8	0,0	0,0
Croacia			86,4	0,0	0,0	60,0	0,0	0,0
Italia			82,8	0,0	0,0	55,6	0,0	0,0
Estados Unidos			37,9	37,9	0,0	31,0	31,0	0,0
Países Bajos			25,4	0,0	44,8	16,3	0,0	27,3
Indonesia			24,7	24,7	0,0	13,7	13,7	0,0
<b>Subtotal</b>			<b>9.427,1</b>	<b>1.199,1</b>	<b>1.956,0</b>	<b>6.686,2</b>	<b>956,2</b>	<b>1.298,8</b>
Italia	41041100	Cueros y pieles curtidos de bovinos o equinos, en estado húmedo (incluido el <i>wet blue</i> , plena flor sin dividir; divididos con la flor)	2.430,0	405,1	442,6	4.750,5	959,8	668,4
Reino Unido			140,4	20,0	0,0	299,3	44,7	0,0
China			234,2	0,0	47,5	245,7	0,0	70,7
Taiwán			128,0	0,0	0,0	233,2	0,0	0,0
Haití			96,4	20,8	25,9	220,2	48,3	40,7
Turquía			77,1	0,0	0,0	79,5	0,0	0,0
México			24,5	0,0	0,0	55,9	0,0	0,0
India			25,1	0,0	0,0	52,4	0,0	0,0
Colombia			0,0	0,0	23,7	0,0	0,0	68,1
<b>Subtotal</b>			<b>3.155,7</b>	<b>446,0</b>	<b>539,7</b>	<b>5.936,7</b>	<b>1.052,7</b>	<b>847,9</b>
China	41041900	Los demás cueros y pieles curtidos de bovinos o equinos, en estado húmedo (incluido el <i>wet blue</i> )	545,8	99,5	119,5	575,5	106,1	127,1
Vietnam			100,9	0,0	0,0	116,8	0,0	0,0
Taiwán			25,3	0,0	0,0	23,5	0,0	0,0
India			1,8	0,0	0,0	3,1	0,0	0,0
España			0,0	0,0	22,0	0,0	0,0	28,0
<b>Subtotal</b>			<b>673,8</b>	<b>99,5</b>	<b>141,5</b>	<b>718,8</b>	<b>106,1</b>	<b>155,0</b>
<b>Total general</b>			<b>13.256,6</b>	<b>1.744,6</b>	<b>2.637,2</b>	<b>13.341,8</b>	<b>2.115,0</b>	<b>2.301,7</b>

Fuente: elaborado por Odepa con información del Servicio Nacional de Aduanas.

Nota: cifras sujetas a actualizaciones.

<b>Cuadro 13</b>												
<b>Importaciones de carne de bovino por origen</b>												
<b>País de origen</b>	<b>Cantidad (toneladas)</b>				<b>Valor (miles de USD CIF)</b>					<b>USD/tonelada</b>		
	<b>2022</b>	<b>Ene - feb</b>			<b>2022</b>	<b>Ene - feb</b>				<b>Ene - feb</b>		
		<b>2022</b>	<b>2023</b>	<b>Var. 23/22 (%)</b>		<b>2022</b>	<b>2023</b>	<b>Var. 23/22 (%)</b>	<b>Part. 2023 (%)</b>	<b>2022</b>	<b>2023</b>	<b>Var. 23/22 (%)</b>
Paraguay	125.828	16.312	19.261	18,1	709.326	91.853	98.930	7,7	50	5.631	5.136	-8,8
Brasil	77.435	11.312	11.361	0,4	408.525	57.061	56.363	-1,2	28,5	5.044	4.961	-1,6
Argentina	23.439	3.976	3.467	-12,8	186.935	28.639	25.528	-10,9	12,9	7.203	7.363	2,2
Uruguay	6.530	719	932	29,6	49.619	5.730	7.410	29,3	3,7	7.969	7.951	-0,2
Estados Unidos	3.920	723	461	-36,2	47.288	8.600	5.545	-35,5	2,8	11.895	12.028	1,1
Colombia	5.673	1.241	760	-38,8	31.487	6.868	3.854	-43,9	1,9	5.534	5.071	-8,4
Canadá	28	0	18		323	0	210		0,1		11.667	
España	0	0	0		4	0	0		0			
<b>SUB - TOTAL</b>	<b>242.853</b>	<b>34.283</b>	<b>36.260</b>	<b>5,8</b>	<b>1.433.507</b>	<b>198.751</b>	<b>197.840</b>	<b>-0,5</b>	<b>100</b>	<b>5.797</b>	<b>5.456</b>	<b>-5,9</b>
OTROS PAÍSES	1	0	0		0	-1	1		0			
<b>TOTAL</b>	<b>242.854</b>	<b>34.283</b>	<b>36.260</b>	<b>5,8</b>	<b>1.433.507</b>	<b>198.750</b>	<b>197.841</b>	<b>-0,5</b>	<b>100</b>	<b>5.797</b>	<b>5.456</b>	<b>-5,9</b>

Fuente: elaborado por Odepa con información del Servicio Nacional de Aduanas.  
Nota: cifras sujetas a actualizaciones.



Cuadro 14								
Importaciones de carne de bovino por productos y origen								
País de origen	Código	Producto	Cantidad (toneladas)			Valor (miles USD CIF)		
			2022	Ene - feb		2022	Ene - feb	
				2022	2023		2022	2023
Estados Unidos	02012000	Carne bovina en trozos sin deshuesar, fresca o refrigerada	49,6	7,8	21,8	643,2	125,9	177,8
<b>Subtotal</b>			<b>49,6</b>	<b>7,8</b>	<b>21,8</b>	<b>643,2</b>	<b>125,9</b>	<b>177,8</b>
Paraguay	02013000	Carne bovina deshuesada, fresca o refrigerada (total)	110.674,2	14.436,8	17.120,0	646.687,6	83.982,3	90.956,0
Brasil			57.761,1	8.084,4	8.245,2	317.300,6	43.486,5	42.988,1
Argentina			23.264,0	3.971,3	3.400,7	186.103,4	28.600,6	25.409,4
Uruguay			6.077,8	718,9	932,4	47.497,3	5.730,0	7.409,9
Colombia			5.304,3	1.234,5	737,8	29.787,9	6.831,9	3.743,1
Estados Unidos			2.040,7	434,2	262,6	29.335,6	5.908,3	4.037,1
España			0,3	0,0	0,0	4,2	0,0	0,0
<b>Subtotal</b>			<b>205.122,5</b>	<b>28.880,1</b>	<b>30.698,7</b>	<b>1.256.716,6</b>	<b>174.539,7</b>	<b>174.543,4</b>
Estados Unidos	02022000	Carne bovina, los demás cortes (trozos) sin deshuesar, congelada	495,3	46,2	16,6	5.116,3	622,6	94,4
Canadá			14,2	0,0	3,3	143,8	0,0	26,5
<b>Subtotal</b>			<b>509,5</b>	<b>46,2</b>	<b>20,0</b>	<b>5.260,2</b>	<b>622,6</b>	<b>120,9</b>
Brasil	02023000	Carne bovina deshuesada congelada (total)	19.674,2	3.227,4	3.116,3	91.224,2	13.574,9	13.375,3
Paraguay			15.153,4	1.875,7	2.141,2	62.638,7	7.870,2	7.974,1
Estados Unidos			1.324,7	233,2	158,9	12.127,8	1.928,2	1.225,0
Uruguay			452,1	0,0	0,0	2.121,7	0,0	0,0
Colombia			368,7	6,0	22,4	1.698,1	35,7	111,3
Argentina			175,4	4,8	66,0	831,4	38,2	118,8
Canadá			14,0	0,0	14,2	179,1	0,0	183,6
<b>Subtotal</b>			<b>37.162,5</b>	<b>5.347,0</b>	<b>5.519,0</b>	<b>170.821,0</b>	<b>23.447,2</b>	<b>22.988,0</b>
<b>Total general</b>			<b>242.844</b>	<b>34.281</b>	<b>36.259</b>	<b>1.433.441</b>	<b>198.735</b>	<b>197.830</b>

Fuente: elaborado por Odepa con información del Servicio Nacional de Aduanas.

Nota: cifras sujetas a actualizaciones.

Cuadro 15								
Importaciones de carne de bovino refrigerada por principales productos y destinos								
País de destino	Código	Producto	Cantidad (toneladas)			Valor (miles USD FOB)		
			2022	Ene - feb		2022	Ene - feb	
				2022	2023		2022	2023
Paraguay	02013010	Carne bovina, filete, deshuesada fresca o refrigerada	3.424,9	445,9	517,8	21.058,8	2.746,0	2.941,0
Argentina			1.213,9	186,2	182,6	11.132,1	1.623,0	1.546,4
Brasil			466,9	84,2	33,0	3.487,4	545,9	207,1
Uruguay			284,8	35,2	47,7	2.578,5	308,6	392,9
Colombia			177,4	38,5	17,6	1.008,9	213,6	91,1
<b>Subtotal</b>			<b>5.567,9</b>	<b>790,1</b>	<b>798,8</b>	<b>39.265,7</b>	<b>5.437,2</b>	<b>5.178,6</b>
Paraguay	02013020	Carne bovina, lomo, deshuesada fresca o refrigerada	13.897,9	1.786,8	2.163,5	82.920,6	10.892,8	11.767,9
Argentina			5.057,7	766,6	733,3	44.232,9	6.498,6	5.961,3
Brasil			4.863,1	745,0	637,8	27.652,2	4.220,5	3.484,6
Uruguay			1.002,7	132,5	197,2	9.106,7	1.061,5	1.644,2
Estados Unidos			190,1	22,7	30,2	3.909,4	562,2	675,0
Colombia			673,4	157,0	96,9	3.782,5	867,9	489,5
España			0,3	0,0	0,0	4,2	0,0	0,0
<b>Subtotal</b>			<b>25.685,1</b>	<b>3.610,8</b>	<b>3.858,8</b>	<b>171.608,5</b>	<b>24.103,6</b>	<b>24.022,4</b>
Paraguay	02013030	Carne bovina, asiento, deshuesada fresca o refrigerada	5.798,5	337,6	409,9	34.720,3	2.011,2	2.194,4
Argentina			1.900,0	147,9	171,2	16.036,0	1.175,6	1.348,0
Brasil			742,1	76,6	26,0	4.801,5	471,4	153,6
Uruguay			420,8	21,4	23,8	3.693,9	171,0	195,8
Colombia			282,7	25,7	16,3	1.598,7	140,1	91,1
Estados Unidos			1,6	0,2	0,1	48,8	6,6	2,1
<b>Subtotal</b>			<b>9.145,8</b>	<b>609,4</b>	<b>647,4</b>	<b>60.899,2</b>	<b>3.975,9</b>	<b>3.985,0</b>
Paraguay	02013040	Carne bovina, posta, deshuesada fresca o refrigerada	5.798,5	762,9	846,6	34.720,3	4.592,7	4.559,2
Brasil			1.900,0	289,0	289,8	16.036,0	2.320,1	2.292,8
Argentina			742,1	138,0	90,7	4.801,5	845,5	545,7
Uruguay			420,8	52,6	77,2	3.693,9	425,9	620,0
Colombia			282,7	61,9	25,7	1.598,7	343,3	139,3
Estados Unidos			1,6	0,5	0,1	48,8	13,7	3,7
<b>Subtotal</b>			<b>9.145,8</b>	<b>1.304,8</b>	<b>1.330,1</b>	<b>60.899,3</b>	<b>8.541,2</b>	<b>8.160,7</b>
Paraguay	02013050	Carne bovina, huachalomo y sobrecostilla, deshuesada fresca o refrigerada	14.717,2	1.863,4	2.369,7	84.413,7	10.779,7	12.414,8
Brasil			14.737,2	1.860,7	1.904,0	79.192,3	10.045,4	9.712,8
Argentina			3.792,9	629,9	521,7	28.944,5	4.734,1	3.682,0
Uruguay			665,1	91,9	126,3	5.437,5	716,2	957,7
Colombia			789,7	190,6	150,4	4.380,3	1.047,1	745,7
Estados Unidos			192,2	65,2	0,9	1.914,4	657,8	22,2
<b>Subtotal</b>			<b>34.894,3</b>	<b>4.701,7</b>	<b>5.073,0</b>	<b>204.282,7</b>	<b>27.980,3</b>	<b>27.535,2</b>
<b>Total general</b>			<b>84.438,9</b>	<b>11.016,7</b>	<b>11.708,0</b>	<b>536.955,4</b>	<b>70.038,1</b>	<b>68.882,0</b>

Fuente: elaborado por Odepa con información del Servicio Nacional de Aduanas.  
Nota: cifras sujetas a actualizaciones.

Cuadro 16								
Importaciones de carne de bovino congelada por principales productos y destinos								
País de destino	Código	Producto	Cantidad (toneladas)			Valor (miles USD FOB)		
			2022	Ene - feb		2022	Ene - feb	
				2022	2023		2022	2023
Brasil	02023010	Carne bovina, filete, deshuesada congelada	255,3	0,0	21,8	3.040,6	0,0	235,1
Paraguay			53,7	5,2	0,9	473,9	27,5	4,8
Uruguay			4,8	0,0	0,0	83,1	0,0	0,0
Argentina			2,9	0,0	0,0	25,7	0,0	0,0
Estados Unidos			0,4	0,0	0,2	23,8	0,0	7,9
<b>Subtotal</b>					<b>317,2</b>	<b>5,2</b>	<b>22,8</b>	<b>3.647,2</b>
Estados Unidos	02023020	Carne bovina, lomo, deshuesada congelada	79,2	2,9	2,5	1.479,7	47,8	45,0
Brasil			122,5	0,0	9,4	674,8	0,0	108,2
Paraguay			79,5	0,0	6,1	462,5	0,0	30,3
Uruguay			30,6	0,0	0,0	376,4	0,0	0,0
Colombia			49,8	0,0	0,0	269,8	0,0	0,0
Argentina			13,1	0,0	0,0	115,9	0,0	0,0
Canadá			0,0	0,0	8,7	0,0	0,0	132,9
<b>Subtotal</b>			<b>374,7</b>	<b>2,9</b>	<b>26,8</b>	<b>3.379,1</b>	<b>47,8</b>	<b>316,4</b>
Paraguay	02023030	Carne bovina, asiento, deshuesada congelada	48,1	0,9	2,0	262,9	4,0	9,9
Colombia			26,7	0,0	0,0	145,6	0,0	0,0
Brasil			19,7	0,0	0,0	126,2	0,0	0,0
Argentina			5,0	0,0	0,0	44,4	0,0	0,0
Uruguay			1,2	0,0	0,0	9,6	0,0	0,0
Estados Unidos			0,5	0,0	0,0	8,5	0,0	0,0
<b>Subtotal</b>			<b>101,1</b>	<b>0,9</b>	<b>2,0</b>	<b>597,2</b>	<b>4,0</b>	<b>9,9</b>
Brasil	02023040	Carne bovina, posta, deshuesada congelada	4.451,5	755,1	792,3	24.579,1	3.849,9	4.266,1
Paraguay			1.079,7	194,5	142,7	5.944,2	1.080,3	643,9
Estados Unidos			430,8	117,9	121,8	3.034,3	860,0	777,2
Argentina			24,1	0,0	0,0	133,0	0,0	0,0
Colombia			15,9	0,0	8,6	86,9	0,0	42,7
Uruguay			9,0	0,0	0,0	75,8	0,0	0,0
<b>Subtotal</b>			<b>6.010,9</b>	<b>1.067,6</b>	<b>1.065,5</b>	<b>33.853,2</b>	<b>5.790,2</b>	<b>5.729,9</b>
Estados Unidos	02023050	Carne bovina, huachalomo y sobrecostilla, deshuesada fresca o refrigerada	355,2	66,1	0,0	2.933,9	557,7	0,0
Paraguay			224,9	0,0	46,6	1.191,5	0,0	223,4
Brasil			37,0	0,0	6,7	190,2	0,0	31,0
Colombia			18,0	0,0	5,4	94,0	0,0	26,8
Uruguay			7,0	0,0	0,0	59,5	0,0	0,0
Argentina			1,3	0,0	0,0	10,6	0,0	0,0
<b>Subtotal</b>			<b>643,5</b>	<b>66,1</b>	<b>58,8</b>	<b>4.479,7</b>	<b>557,7</b>	<b>281,3</b>
<b>Total general</b>			<b>7.447,4</b>	<b>1.142,6</b>	<b>1.175,9</b>	<b>45.956,4</b>	<b>6.427,2</b>	<b>6.585,2</b>

Fuente: elaborado por Odepa con información del Servicio Nacional de Aduanas.  
Nota: cifras sujetas a actualizaciones.

<b>Cuadro 17</b>								
<b>Importaciones de subproductos bovinos por tipo y origen</b>								
País de origen	Código	Producto	Cantidad (toneladas)			Valor (miles USD CIF)		
			2022	Ene - feb		2022	Ene - feb	
				2022	2023		2022	2023
Estados Unidos	02062200	Despojos comestibles, hígados de bovinos congelados	1.806,8	97,6	221,3	2.705,1	161,4	295,9
Canadá			252,0	99,6	97,9	396,9	163,8	128,1
<b>Subtotal</b>			<b>2.058,8</b>	<b>197,2</b>	<b>319,2</b>	<b>3.102,0</b>	<b>325,3</b>	<b>424,0</b>
Estados Unidos	02062900	Los demás despojos comestibles de bovinos, congelados	1.002,8	5,4	33,1	5.940,0	98,3	359,7
Paraguay			307,5	8,5	12,2	1.326,6	39,0	48,8
Canadá			28,3	0,0	19,0	153,6	0,0	124,9
Uruguay			12,1	0,0	0,0	92,2	0,0	0,0
Brasil			20,2	20,2	3,8	85,0	85,0	33,9
Colombia			3,2	0,0	0,0	17,7	0,0	0,0
Argentina			0,1	0,0	0,0	0,6	0,0	0,0
<b>Subtotal</b>			<b>1.374,3</b>	<b>34,1</b>	<b>68,2</b>	<b>7.615,6</b>	<b>222,2</b>	<b>567,3</b>
Paraguay	16025000	Las demás preparaciones de bovinos, incluidas las mezclas	1.334,3	84,6	266,6	6.029,0	284,2	1.281,3
Brasil			1.089,8	295,1	68,5	5.925,7	1.199,7	228,9
Argentina			403,4	82,6	44,7	2.935,5	562,6	401,5
Estados Unidos			278,6	88,5	12,9	1.938,7	614,3	93,8
España			27,4	4,1	0,0	117,1	15,5	0,0
Suecia			18,9	4,7	13,8	111,6	21,3	92,6
Nueva Zelanda			0,2	0,2	0,2	7,8	7,8	6,4
México			0,0	0,0	0,0	0,7	0,7	0,0
Italia			0,0	0,0	0,0	0,7	0,0	0,0
Reino Unido			0,0	0,0	0,0	0,2	0,0	0,0
<b>Subtotal</b>			<b>3.152,6</b>	<b>559,8</b>	<b>406,7</b>	<b>17.067,0</b>	<b>2.706,1</b>	<b>2.104,5</b>
<b>Total general</b>			<b>6.585,7</b>	<b>791,1</b>	<b>794,1</b>	<b>27.784,6</b>	<b>3.253,6</b>	<b>3.095,9</b>

Fuente: elaborado por Odepa con información del Servicio Nacional de Aduanas.

Nota: cifras sujetas a actualización.

Cuadro 18								
Importaciones de cueros por tipos y origen								
País de origen	Código	Producto	Cantidad (toneladas)			Valor (miles USD CIF)		
			2022	Ene- feb		2022	Ene- feb	
				2022	2023		2022	2023
Brasil	41041100	Cueros y pieles curtidos de bovinos o equinos, en estado húmedo (incluido el <i>wet blue</i> , plena flor sin dividir; divididos con la flor)	140,7	23,5	46,8	623,4	86,4	144,8
Argentina			1,5	0,0	0,0	9,0	0,0	0,0
México			0,0	0,0	9,1	0,0	0,0	9,6
<b>Subtotal</b>			<b>142,2</b>	<b>23,5</b>	<b>55,9</b>	<b>632,4</b>	<b>86,4</b>	<b>154,4</b>
Brasil	41041900	Los demás cueros y pieles curtidos de bovinos o equinos, en estado húmedo (incluido el <i>wet blue</i> )	3,8	0,0	0,0	18,2	0,0	0,0
Argentina			0,0	0,0	18,6	0,0	0,0	47,0
<b>Subtotal</b>			<b>3,8</b>	<b>0,0</b>	<b>18,6</b>	<b>18,2</b>	<b>0,0</b>	<b>47,0</b>
<b>Total general</b>			<b>146,1</b>	<b>23,5</b>	<b>74,5</b>	<b>650,6</b>	<b>86,4</b>	<b>201,4</b>

Fuente: elaborado por Odepa con información del Servicio Nacional de Aduanas.  
Nota: cifras sujetas a actualizaciones.

**Cuadro 19****Exportación de animales en pie (Código 01022900)**

Pais de destino	Número de Cabezas					VALOR (MILES DE US\$ FOB)				
	Totales			Ene - feb		Totales			Ene - feb	
	2020	2021	2022	2022	2023	2020	2021	2022	2022	2023
China	25.873	18.652	3.830	3830	0	22.858	26.313	3.677	3.677	0
Perú	0	0	18	0	0	0	0	18	0	0
<b>Total general</b>	<b>25.873</b>	<b>18.652</b>	<b>3.848</b>	<b>3.830</b>	<b>0</b>	<b>22.858</b>	<b>26.313</b>	<b>3.695</b>	<b>3.677</b>	<b>0</b>

Fuente: elaborado por Odepa con información del Servicio Nacional de Aduanas e INE.

**Gráfico 8 Importaciones mensuales de carne bovina Período ene 2020- feb 2023 (Toneladas)**

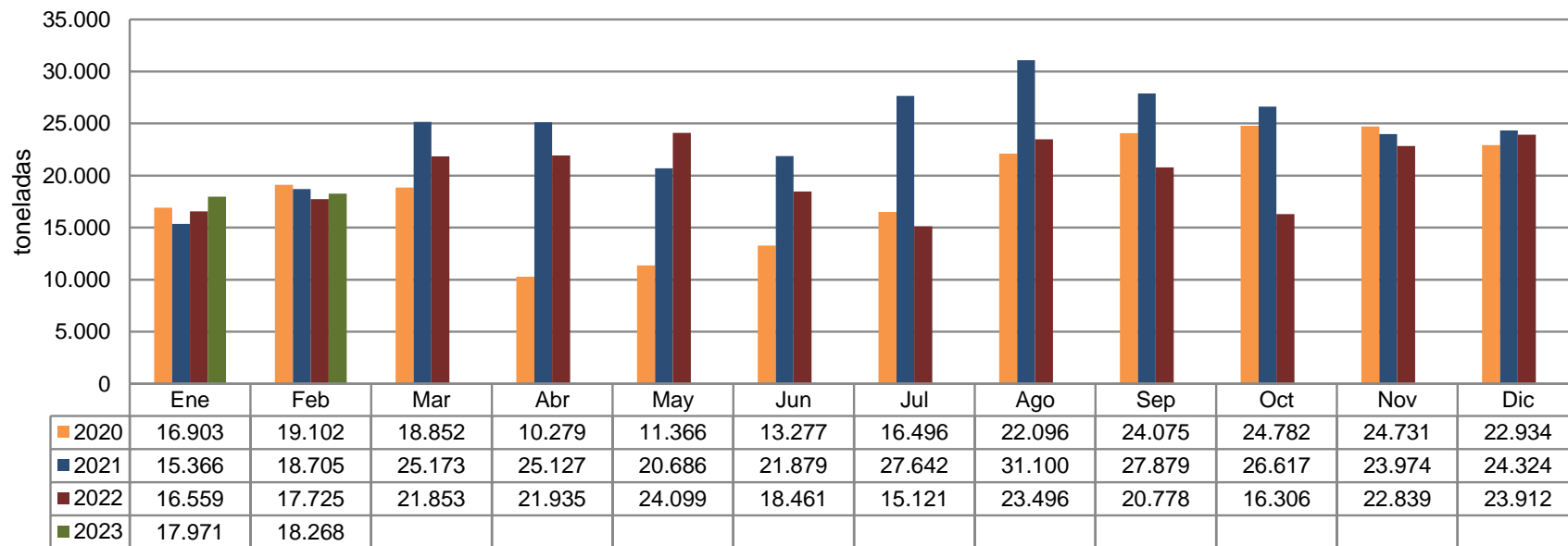

Fuente: elaborado por Odepa con datos del Servicio Nacional de Aduanas.  
 Nota: cifras sujetas a actualizaciones.

Cuadro 20								
Importaciones semanales de carne bovina (toneladas)								
Semana	Año							Var sem (%)
	2017	2018	2019	2020	2021	2022	2023*	
1	2.923	2.115	1.810	1.292	48		3.636	-1,7
2	2.681	3.214	3.602	3.389	3.502	4.093	3.257	-10,4
3	3.237	3.268	3.470	3.232	2.319	3.114	4.405	35,2
4	3.862	4.550	3.795	3.900	4.985	3.144	4.694	6,6
5	3.330	4.659	5.102	5.089	4.511	5.302	4.941	5,3
6	3.276	3.932	3.026	4.282	4.423	4.439	4.420	-10,5
7	3.565	3.282	4.033	5.802	4.855	4.317	4.317	-2,3
8	3.444	3.817	3.626	4.089	4.418	4.694	4.795	11,1
9	2.621	3.821	4.981	4.929	5.009	3.432	4.247	-11,4
10	3.452	4.333	2.824	4.890	4.027	5.902	4.567	7,5
11	3.573	4.071	5.064	4.872	5.681	4.471	3.877	-15,1
12	2.790	4.233	4.116	3.762	5.489	6.089	3.938	1,6
13	2.942	4.639	4.004	4.033	6.150	4.696	2.089	-47,0
14	4.106	3.532	4.281	3.441	5.042	3.198		
15	3.113	4.935	3.920	2.225	5.384	4.988		
16	3.158	4.348	3.900	2.089	6.619	4.817		
17	3.252	5.659	4.430	2.090	5.647	4.848		
18	2.643	4.286	3.698	1.730	6.261	6.456		
19	4.113	4.783	5.474	2.588	4.831	5.221		
20	4.257	3.708	4.404	3.143	5.394	5.710		
21	4.631	4.111	3.793	1.962	3.483	6.288		
22	4.515	2.205	6.167	3.674	5.963	4.464		
23	4.717	3.094	4.620	3.307	4.947	5.242		
24	4.299	3.545	5.122	3.037	5.740	2.828		
25	4.409	4.305	4.377	2.967	5.523	5.811		
26	4.057	4.702	4.507	3.292	4.367	4.390		
27	3.961	4.040	4.424	2.793	4.659	3.086		
28	4.035	4.088	5.181	2.947	6.384	2.902		
29	3.375	4.471	4.473	2.820	5.456	3.828		
30	3.918	4.777	5.152	4.212	6.626	3.805		
31	4.523	5.641	5.278	4.397	6.834	3.996		
32	4.491	4.849	4.942	4.527	5.720	3.353		
33	3.501	4.822	4.160	5.228	7.694	5.265		
34	4.748	6.882	5.620	5.347	7.118	3.550		
35	4.840	6.852	6.478	5.865	7.842	6.020		
36	4.204	5.113	4.702	5.644	6.431	7.927		
37	4.007	4.138	4.476	6.736	7.063	6.522		
38	2.752	2.025	1.473	3.294	5.541	3.582		
39	3.408	4.602	4.869	6.629	6.303	3.481		
40	2.718	3.702	4.104	5.121	6.595	4.574		
41	3.117	2.855	5.626	5.509	6.729	3.231		
42	3.722	2.695	3.863	4.463	5.122	4.172		
43	3.388	3.254	2.489	6.977	6.911	4.478		
44	4.007	2.877	3.698	5.613	6.549	4.425		
45	4.015	4.948	4.411	6.421	4.830	3.249		
46	4.204	4.702	6.622	5.351	5.617	5.685		
47	5.053	5.469	4.565	5.951	4.603	4.762		
48	5.042	6.232	4.024	5.045	6.156	4.988		
49	4.190	5.260	3.726	5.896	6.452	6.087		
50	4.630	6.429	4.409	5.816	4.853	5.675		
51	6.067	5.779	4.853	6.360	6.292	6.989		
52	3.939	3.260	4.198	3.763	5.340	5.616		
53	0	936	1.345	3.104	4.173	3.699		
<b>Total</b>	<b>198.821</b>	<b>223.843</b>	<b>227.308</b>	<b>224.937</b>	<b>288.514</b>	<b>242.900</b>	<b>53.182</b>	

Fuente: elaborado por Odepa con información de Aduanas

\* Datos hasta el 29 de marzo 2023





Cuadro 21 Precio a consumidor promedio mensual de Huachalomo, Lomo Liso y Posta Rosada en carnicerías y supermercados de la Región Metropolitana (\$ / kilo nominales con IVA)											
Año	Mes	Huachalomo			Lomo Liso			Posta Rosada			
		Carnicería	Supermercado	Variación Car./Sup. (%)	Carnicería	Supermercado	Variación Car./Sup. (%)	Carnicería	Supermercado	Variación Car./Sup. (%)	
2020		6.493	5.531	14,8	9.761	8.793	9,9	7.476	6.365	14,9	
2021		7.542	6.083	19,3	11.908	9.762	18,0	8.519	6.883	19,2	
2022		8.438	7.841	7,1	13.637	12.652	7,2	9.476	8.709	8,1	
2021	Enero	6.916	5.711	17,4	10.652	9.162	14,0	8.000	6.350	20,6	
	Febrero	6.872	5.854	14,8	10.694	9.189	14,1	8.069	6.487	19,6	
	Marzo	7.141	5.805	18,7	10.981	8.870	19,2	8.081	6.618	18,1	
	Abril	6.916	5.751	16,8	10.607	9.013	15,0	7.902	6.505	17,7	
	Mayo	7.018	5.669	19,2	10.730	8.923	16,8	7.962	6.423	19,3	
	Junio	7.201	5.591	22,4	10.874	9.047	16,8	8.074	6.533	19,1	
	Julio	7.307	5.849	20,0	11.240	9.327	17,0	8.287	6.713	19,0	
	Agosto	7.856	6.235	20,6	12.156	9.675	20,4	8.713	6.791	22,1	
	Septiembre	8.512	6.550	23,1	13.628	10.233	24,9	9.326	7.446	20,2	
	Octubre	8.493	6.594	22,4	14.034	10.821	22,9	9.271	7.367	20,5	
	Noviembre	8.142	6.832	16,1	13.598	11.473	15,6	9.200	7.599	17,4	
	Diciembre	8.132	6.553	19,4	13.706	11.406	16,8	9.345	7.769	16,9	
2022	Enero	8.045	7.109	11,6	13.883	11.757	15,3	9.259	7.284	21,3	
	Febrero	8.053	7.343	8,8	13.618	12.205	10,4	9.302	8.099	12,9	
	Marzo	8.120	7.680	5,4	13.882	12.122	12,7	9.299	8.409	9,6	
	Abril	8.278	7.808	5,7	13.667	11.878	13,1	9.449	8.296	12,2	
	Mayo	8.220	7.320	10,9	13.674	11.790	13,8	9.371	8.472	9,6	
	Junio	8.196	7.695	6,1	13.280	12.050	9,3	9.366	8.600	8,2	
	Julio	8.376	8.232	1,7	13.136	13.271	-1,0	9.417	9.163	2,7	
	Agosto	8.526	8.403	1,4	13.390	13.230	1,2	9.472	9.397	0,8	
	Septiembre	8.923	8.248	7,6	13.801	13.896	-0,7	9.727	9.311	4,3	
	Octubre	8.944	8.512	4,8	13.716	13.734	-0,1	9.727	9.303	4,4	
	Noviembre	8.742	8.172	6,5	13.622	12.765	6,3	9.626	9.516	1,2	
	Diciembre	8.836	7.574	14,3	13.980	13.128	6,1	9.699	8.653	10,8	
2023	Enero	8.547	8.411	1,6	14.111	13.239	6,2	9.623	8.348	13,2	
	Febrero	8.290	8.090	2,4	13.230	13.117	0,9	9.507	8.667	8,8	
<b>Promedio ene - feb 2022</b>		<b>8.049</b>	<b>7.226</b>	<b>10,2</b>	<b>13.750</b>	<b>11.981</b>	<b>12,9</b>	<b>9.281</b>	<b>7.692</b>	<b>17,1</b>	
<b>Promedio ene - feb 2023</b>		<b>8.419</b>	<b>8.250</b>	<b>2,0</b>	<b>13.671</b>	<b>13.178</b>	<b>3,6</b>	<b>9.565</b>	<b>8.508</b>	<b>11,1</b>	
<b>Variación acumulada</b>		<b>4,6</b>	<b>14,2</b>		<b>-0,6</b>	<b>10,0</b>		<b>3,1</b>	<b>10,6</b>		
<b>Variación mensual (%)</b>		<b>-3,0</b>	<b>-3,8</b>		<b>-6,2</b>	<b>-0,9</b>		<b>-1,2</b>	<b>3,8</b>		
<b>Variación feb 2023 /feb 2022 (%)</b>		<b>2,9</b>	<b>10,5</b>		<b>-2,8</b>	<b>7,8</b>		<b>2,2</b>	<b>7,8</b>		

Fuente: elaborado por Odepa con información de precios mensuales  
Para mayor información visite el link <https://reportes.odepa.gob.cl/#/noticias-mercado/precios-consumidor>

Cuadro 22 Precio a consumidor promedio mensual de Huachalomo, Lomo Liso y Posta Rosada en sector Oriente y Poniente de la Región Metropolitana (\$ / kilo nominales con IVA)										
Año	Mes	Huachalomo			Lomo Liso			Posta Rosada		
		Oriente	Poniente	Variación Ori./Pon. (%)	Oriente	Poniente	Variación Ori./Pon. (%)	Oriente	Poniente	Variación Ori./Pon. (%)
2018		5.399	4.972	7,9	8.835	7.925	-10,3	6.242	5.959	-4,5
2019		5.378	5.063	5,9	8.791	8.058	-8,3	6.229	5.969	-4,2
2020		6.120	5.774	5,6	9.389	8.952	-4,7	6.872	6.621	-3,7
2021		7.008	6.531	6,8	10.792	10.138	-6,1	7.763	7.370	-5,1
2022		8.275	7.967	3,7	13.236	12.639	-4,5	9.232	8.849	-4,1
2021	Enero	6.420	5.978	6,9	9.645	9.376	2,8	6.926	6.783	2,1
	Febrero	6.679	6.179	7,5	10.009	9.382	6,3	7.274	6.927	4,8
	Marzo	6.711	6.105	9,0	9.845	9.334	5,2	7.327	6.909	5,7
	Abril	6.778	6.051	10,7	10.145	9.056	10,7	7.362	6.935	5,8
	Mayo	6.828	5.909	13,5	9.892	9.043	8,6	7.280	6.859	5,8
	Junio	6.720	5.922	11,9	10.061	9.442	6,1	7.372	6.947	5,8
	Julio	6.829	6.186	9,4	10.326	9.681	6,2	7.631	7.152	6,3
	Agosto	7.239	6.861	5,2	11.049	10.538	4,6	7.989	7.556	5,4
	Septiembre	7.529	7.199	4,4	11.308	10.587	6,4	8.494	7.946	6,5
	Octubre	7.108	7.448	-4,8	11.911	11.457	3,8	8.286	8.031	3,1
	Noviembre	7.538	7.418	1,6	12.536	11.816	5,7	8.496	8.117	4,5
	Diciembre	7.720	7.115	7,8	12.782	11.943	6,6	8.721	8.282	5,0
2022	Enero	7.800	7.372	5,5	12.835	12.245	4,6	8.621	7.768	9,9
	Febrero	7.876	7.468	5,2	13.027	12.171	6,6	8.999	8.363	7,1
	Marzo	8.188	7.669	6,3	13.150	12.333	6,2	8.994	8.681	3,5
	Abril	8.249	7.823	5,2	12.935	12.148	6,1	9.016	8.607	4,5
	Mayo	8.000	7.591	5,1	12.777	12.311	3,6	9.113	8.673	4,8
	Junio	7.838	7.744	1,5	12.592	12.284	2,8	9.119	8.759	3,9
	Julio	8.468	8.335	1,6	13.143	12.401	5,6	9.346	9.269	0,8
	Agosto	8.432	8.274	2,4	13.588	12.982	4,1	9.538	9.229	3,2
	Septiembre	8.824	8.541	5,5	13.835	13.277	7,3	9.561	9.299	3,7
	Octubre	8.856	8.627	2,9	13.921	13.424	3,9	9.561	9.280	3,0
	Noviembre	8.389	8.160	2,7	13.505	13.396	0,8	9.576	9.433	1,5
	Diciembre	8.374	7.995	4,9	13.519	12.701	5,6	9.340	8.835	5,5
2023	Enero	8.738	8.381	4,1	13.945	13.142	5,8	9.349	8.355	10,6
	Febrero	8.203	8.098	1,3	13.688	12.627	7,7	9.117	8.699	4,6
<b>Promedio ene - feb 2022</b>		<b>7.838</b>	<b>7.420</b>	<b>5,3</b>	<b>12.835</b>	<b>12.245</b>	<b>4,6</b>	<b>8.621</b>	<b>7.768</b>	<b>9,9</b>
<b>Promedio ene - feb 2023</b>		<b>8.470</b>	<b>8.239</b>	<b>2,7</b>	<b>13.945</b>	<b>13.142</b>	<b>5,8</b>	<b>9.349</b>	<b>8.355</b>	<b>10,6</b>
<b>Variación acumulada</b>		<b>8,1</b>	<b>11,0</b>		<b>8,6</b>	<b>7,3</b>		<b>8,4</b>	<b>7,6</b>	
<b>Variación mensual (%)</b>		<b>-6,1</b>	<b>-3,4</b>		<b>-1,8</b>	<b>-3,9</b>		<b>-2,5</b>	<b>4,1</b>	
<b>Variación feb.2023 feb.2022 (%)</b>		<b>4,2</b>	<b>8,5</b>		<b>5,1</b>	<b>3,7</b>		<b>1,4</b>	<b>4,3</b>	

Fuente: elaborado por Odepa con información de precios mensuales

Para mayor información visite el link <https://reportes.odepa.gob.cl/#/noticias-mercado/precios-consumidor>