



## Boletín de carne bovina



Febrero 2023

## **Boletín carne bovina: tendencias de producción, precios y comercio exterior**

Información a diciembre 2022 para beneficio y producción

Información a Enero 2023 para comercio exterior y precios

**Romina Aguirre Brockway**

Publicación de la Oficina de Estudios y Políticas Agrarias (Odepa)  
del Ministerio de Agricultura, Gobierno de Chile

**Directora y Representante Legal**

Andrea García Lizama

**Se puede reproducir total o parcialmente citando la fuente**

Teatinos 40, piso 8. Santiago, C  
Teléfono : (56- 2) 23973000  
Fax : (56- 2) 23973111  
[www.odepa.gob.cl](http://www.odepa.gob.cl)



**CONTACTO SIAC**  
**800 360 990**

Sistema Integral de Información  
y Atención Ciudadana

INFORMATIVO PRODUCIDO Y EDITADO POR ODEPA | TEATINOS 40 | PISO 8 | SANTIAGO DE CHILE |  
FONO CONSULTA: 800 360 990 FONO MESA CENTRAL: (56-2) 23973000 | [odepa@odepa.gob.cl](mailto:odepa@odepa.gob.cl)

\*Se autoriza la reproducción total o parcial de la información citando la fuente (Odepa)\*.



[www.odepa.gob.cl](http://www.odepa.gob.cl)

## Introducción

Este boletín cuenta con información de beneficio y producción de carne bovina del año 2022. La producción de carne bovina y faena cerró el año con una baja de 9,2% y 10,1%, respectivamente, tendencia que se mantuvo durante todo el año pasado. Se observó una variación mensual positiva de 6% en la producción, pero que no logró compensar la caída anual.

En el caso de los bovinos para faena, los precios reales de los animales gordos e enero registran una baja de -17,4%, en el caso del novillo para engorda, se observa una contracción de 23,5%, en comparación a enero 2021. En relación a la variación mensual en pesos reales, los novillos gordos a nivel nacional registran una baja de 4,6% y en la región de Los Lagos de 6,1%.

El comercio exterior de carne de carne bovina, las exportaciones este año arrancaron con una alza de 59%, en comparación con 2022, alcanzando las 2.003 toneladas, cuyo destino principal sigue siendo China. Sin embargo, el precio promedio de exportación disminuyó un 23,2% para China y para el resto de mundo 22,2%, llegando a los UDS 4.045/ ton y USD4.326/ton, respectivamente.

En términos de importaciones, para enero se presenta un alza de 8,5% respecto al año pasado, alcanzando las 17.971 toneladas. Paraguay constituye el principal proveedor con 9.526 toneladas, 28% superior en volumen que enero 2022. El precio promedio de importación alcanzó los USD5.433/ton, 3,6% inferior que 2022.

Existe gran expectación a nivel mundial a raíz de que La Adepará (Agencia de Defensa Agropecuaria del Estado de Pará) confirmó este miércoles 22 de febrero un caso positivo de EEB (Encefalopatía Espongiforme Bovina). La enfermedad es conocida popularmente como “enfermedad de las vacas locas”. El ministro de Agricultura y Pecuaria de Brasil (MAPA), señaló que aún no se puede confirmar que se trata de un caso atípico de la enfermedad, ya que se están esperando los resultados de las muestras enviadas a Canadá. Además, el MAPA informó que está tomando todas las medidas del protocolo sanitario tras la confirmación de un caso de vaca loca en Pará. El Ministerio también confirmó que, de acuerdo con el protocolo, suspendió las exportaciones de carne a China. Se está monitoreando la evolución de este nuevo caso y su eventual impacto en el comercio internacional y en las importaciones chilenas de carne bovina.

## Contenido

| Cuadro | Descripción  | Página             |
|--------|--|--------------------|
| 1      | Resumen de indicadores del sector carne  | <a href="#">5</a>  |
| 2      | Beneficio de bovinos en mataderos. Número de cabezas. Periodo 2017 - 2022  | <a href="#">6</a>  |
| 3      | Beneficio de bovino en mataderos. Toneladas de carne en vara. Periodo 2017 - 2022  | <a href="#">7</a>  |
| 4      | Porcentaje de hembras faenadas respecto al número total de animales faenado. Periodo enero 2017 - diciembre 2022   | <a href="#">11</a> |
| 5      | Precios promedio de novillo gordo a productor Región Metropolitana a Región de Aysén. Periodo 2018- 2023<br>Pesos nominales s/iva                                    | <a href="#">12</a> |
| 6      | Precios promedio de novillo gordo a productor Región Metropolitana a Región de Aysén. Periodo 2018 - 2023<br>Pesos reales s/iva (IPC enero 2023)                     | <a href="#">13</a> |
| 7      | Exportaciones de carne de bovino por destino   | <a href="#">18</a> |
| 8      | Exportaciones de carne de bovino por principales productos y destinos  | <a href="#">19</a> |
| 9      | Exportaciones de carne de bovino refrigerada por principales productos y destinos  | <a href="#">20</a> |
| 10     | Exportaciones de carne de bovino congelada por principales productos y destinos  | <a href="#">21</a> |
| 11     | Exportaciones de subproductos bovinos por tipo y destinos  | <a href="#">22</a> |
| 12     | Exportaciones de cuero por productos y destino   | <a href="#">23</a> |
| 13     | Importaciones de carne de bovino por origen  | <a href="#">24</a> |
| 14     | Importaciones de carne de bovino por productos y origen  | <a href="#">25</a> |
| 15     | Importaciones de carne de bovino refrigerada por principales productos y destinos  | <a href="#">26</a> |
| 16     | Importaciones de carne de bovino congelada por principales productos y destinos  | <a href="#">28</a> |
| 17     | Importaciones de subproductos bovinos por tipo y origen  | <a href="#">30</a> |
| 18     | Importaciones de cueros por tipos y origen   |                    |
| 19     | Exportación de animales en pie   | <a href="#">31</a> |
| 20     | Importaciones semanales de carne bovina (toneladas)  | <a href="#">32</a> |
| 21     | Precio a consumidor promedio mensual de Huachalomo, Lomo Liso y Posta Rosada en carnicerías y supermercados de la Región Metropolitana (\$ / kilo nominales con IVA) | <a href="#">34</a> |
| 22     | Precio a consumidor promedio mensual de Huachalomo, Lomo Liso y Posta Rosada en sector Oriente y Poniente de la Región Metropolitana (\$ / kilo nominales con IVA)   | <a href="#">35</a> |

| Gráfico | Descripción   | Página             |
|---------|---|--------------------|
| 1       | Producción mensual de carne bovina. Período agosto 2018 - diciembre 2022. Toneladas en vara                                 | <a href="#">8</a>  |
| 2       | Peso promedio por categoría. Diciembre 2022   | <a href="#">9</a>  |
| 3       | Beneficio de novillos y vacas y vaquillas. Periodo dic 2019- dic 2022. Número de cabezas                                    | <a href="#">10</a> |
| 4       | Precio promedio del novillo gordo a productor Región de Los Lagos. Periodo ene 2020 - ene 2023. Pesos nominales s/iva       | <a href="#">14</a> |
| 5       | Precio promedio de novillo gordo a productor Región de Los Lagos. Periodo ene 2020 - ene 2023. Pesos reales ene 2023        | <a href="#">15</a> |
| 6       | Precio nominal promedio nacional del ganado bovino para faena. Periodo ene 2020 - ene 2023. Pesos por kilo vivo             | <a href="#">16</a> |
| 7       | Precio nominal promedio nacional del ganado bovino para engorda y crianza. Periodo ene 2020 - ene 2023. Pesos por kilo vivo | <a href="#">17</a> |
| 8       | Importaciones mensuales de carne bovina. Periodo enero 2020 - ene 2023. Toneladas   | <a href="#">31</a> |
| 9       | Precios mensuales del novillo vivo en países del Mercosur y Chile. Periodo enero 2018 - dic 2022.                           | <a href="#">33</a> |

Cuadro 1

## Resumen de indicadores del sector carne

Dic 2022 - ene 2023

| Producción (ton)   | Acumulado      |                | % variación | Tendencia   |
|--|----------------|----------------|-------------|-------------|
|  | Ene-dic 2021   | Ene-dic 2022   |             |             |
| Carne de bovino total  | 209.973        | 190.745        | -9,2        | Baja        |
| Carne de vaca  | 50.531         | 45.607         | -9,7        | Baja        |
| Carne de novillo   | 105.975        | 97.804         | -7,7        | Baja        |
| Carne de cerdo total   | 589.585        | 576.402        | -2,2        | Baja        |
| Carne de ave total   | 769.201        | 751.905        | -2,2        | Baja        |
| Carne de ave broiler   | 675.142        | 687.374        | 1,8         | Alza        |
| Carne de pavo  | 71.614         | 76.312         | 6,6         | Alza        |
| Precios/kilo   | Promedio       |                | % variación | Tendencia   |
| Pesos reales de ene 2023   | Ene-ene 2022   | Ene-ene 2023   |             |             |
| Novillo gordo*   | 2.124          | 1.754          | -17,4       | Baja fuerte |
| Novillo engorda*   | 1.977          | 1.513          | -23,5       | Baja fuerte |
| Vaca gorda*  | 1.469          | 1.201          | -18,2       | Baja fuerte |
| Ternero*   | 2.010          | 1.622          | -19,3       | Baja fuerte |
| Precios reales de ene 2023   | Promedio       |                | % variación | Tendencia   |
|  | Ene- ene 2021  | Ene - ene 2022 |             |             |
| <b>Maíz</b>  |                |                |             |             |
| Precio internacional (USD/ton) Maíz Yellow N° 2, FOB Golfo, USA                      | 323,0          | 338,0          | 4,6         | Alza        |
| Precio internacional (USD/ton) Poroto de soja Yellow N° 2, FOB Chicago, USA - Futuro | 585,0          | 559,0          | -4,4        | Baja        |
| Comercio exterior  | Acumulado      |                | % variación | Tendencia   |
| Cantidad (ton)   | Ene - ene 2022 | Ene - ene 2023 |             |             |
| <b>Importaciones:</b>  |                |                |             |             |
| Carne de bovino total  | 16.559         | 17.971         | 8,5         | Alza        |
| Carne de cerdo y despojos  | 8.195          | 9.788          | 19,4        | Alza fuerte |
| Carne de ave   | 13.674         | 8.946          | -34,6       | Baja fuerte |
| Hamburguesas   | 326            | 208            | -36,3       | Baja fuerte |
| <b>Exportaciones:</b>  |                |                |             |             |
| Carne de bovino  | 1.262          | 2.003          | 58,7        | Alza fuerte |
| Carne de cerdo y despojos  | 16.753         | 24.122         | 44,0        | Alza fuerte |
| Carne de ave   | 14.281         | 15.605         | 9,3         | Alza        |
| Hamburguesas   | 71             | 42             | -41,7       | Baja fuerte |

Fuente: elaborado con antecedentes de INE, Reuters, Cotrisa, Odepa y estimaciones técnicas.

\* Precio promedio nacional Afech A.G.

| Cuadro 2   |            |              |             |              |              |               |              |                 |              |                     |
|--|------------|--------------|-------------|--------------|--------------|---------------|--------------|-----------------|--------------|---------------------|
| Beneficio de bovinos en mataderos                |            |              |             |              |              |               |              |                 |              |                     |
| Número de cabezas. Periodo 2017 - 2022           |            |              |             |              |              |               |              |                 |              |                     |
| Año  | Mes        | Total        | Novillos    | Total vacas  | Vacas gordas | Vacas carnaza | Bueyes       | Toros y torunos | Vaquillas    | Terneros y terneras |
| 2017   |            | 759.030      | 390.958     | 167.963      | 150.551      | 17.412        | 15.843       | 22.615          | 149.320      | 12.331              |
| 2018   |            | 760.802      | 407.569     | 159.723      | 143.359      | 16.364        | 10.149       | 24.165          | 143.265      | 15.931              |
| 2019   |            | 817.670      | 421.557     | 188.456      | 169.027      | 19.429        | 9.717        | 24.347          | 159.902      | 13.691              |
| 2020   |            | 874.422      | 431.570     | 207.045      | 189.684      | 17.361        | 12.490       | 26.670          | 188.078      | 8.569               |
| 2021 (p)   |            | 814.954      | 391.296     | 204.435      | 189.065      | 15.370        | 12.985       | 24.283          | 172.644      | 9.311               |
| 2021 (p)   | Ene-dic    | 814.954      | 391.296     | 204.435      | 189.065      | 15.370        | 12.985       | 24.283          | 172.644      | 9.311               |
| 2022 (p)   | Ene-dic    | 732.991      | 354.577     | 186.045      | 173.949      | 12.096        | 8.325        | 21.307          | 155.073      | 7.664               |
| 2019   | Enero      | 66.695       | 35.538      | 14.015       | 12.930       | 1.085         | 560          | 1.973           | 14.195       | 414                 |
|  | Febrero    | 59.714       | 32.002      | 12.351       | 11.385       | 966           | 613          | 1.884           | 12.366       | 498                 |
|  | Marzo      | 65.832       | 35.125      | 13.935       | 12.740       | 1.195         | 485          | 2.166           | 13.585       | 536                 |
|  | Abril      | 66.608       | 33.333      | 16.328       | 14.792       | 1.536         | 539          | 1.872           | 13.460       | 1.076               |
|  | Mayo       | 74.374       | 37.329      | 18.705       | 16.986       | 1.719         | 596          | 2.128           | 14.580       | 1.036               |
|  | Junio      | 66.876       | 32.892      | 16.517       | 14.754       | 1.763         | 653          | 1.976           | 13.880       | 958                 |
|  | Julio      | 71.656       | 38.929      | 16.789       | 15.332       | 1.457         | 959          | 1.886           | 11.710       | 1.383               |
|  | Agosto     | 75.912       | 38.783      | 15.785       | 14.110       | 1.675         | 1.365        | 2.078           | 12.481       | 5.420               |
|  | Septiembre | 58.296       | 31.836      | 12.855       | 10.713       | 2.142         | 1.219        | 1.998           | 9.901        | 487                 |
|  | Octubre    | 69.113       | 34.742      | 17.436       | 14.870       | 2.566         | 1.048        | 2.143           | 13.052       | 692                 |
|  | Noviembre  | 67.367       | 32.556      | 16.757       | 15.109       | 1.648         | 910          | 2.105           | 14.462       | 577                 |
|  | Diciembre  | 75.227       | 38.492      | 16.983       | 15.306       | 1.677         | 770          | 2.138           | 16.230       | 614                 |
| 2020   | Enero      | 75.152       | 37.959      | 16.411       | 14.743       | 1.668         | 653          | 2.449           | 17.195       | 485                 |
|  | Febrero    | 71.546       | 34.911      | 16.063       | 14.511       | 1.552         | 621          | 2.250           | 16.929       | 772                 |
|  | Marzo      | 76.679       | 37.707      | 18.115       | 16.354       | 1.761         | 682          | 2.203           | 16.989       | 983                 |
|  | Abril      | 65.863       | 30.756      | 17.896       | 16.341       | 1.555         | 392          | 1.714           | 13.994       | 1.111               |
|  | Mayo       | 70.772       | 33.398      | 18.599       | 17.365       | 1.234         | 531          | 1.912           | 15.451       | 881                 |
|  | Junio      | 76.891       | 36.442      | 20.469       | 19.297       | 1.172         | 911          | 2.136           | 16.135       | 798                 |
|  | Julio      | 78.065       | 39.624      | 19.550       | 18.223       | 1.327         | 1.547        | 2.112           | 14.649       | 583                 |
|  | Agosto     | 73.623       | 40.001      | 15.174       | 13.542       | 1.632         | 1.896        | 2.400           | 13.536       | 616                 |
|  | Septiembre | 75.393       | 39.216      | 15.653       | 14.193       | 1.460         | 1.926        | 2.569           | 15.321       | 708                 |
|  | Octubre    | 68.430       | 32.572      | 17.452       | 15.860       | 1.592         | 1.392        | 2.337           | 14.106       | 571                 |
|  | Noviembre  | 67.557       | 31.351      | 16.882       | 15.494       | 1.388         | 1.027        | 2.343           | 15.496       | 458                 |
|  | Diciembre  | 74.451       | 37.633      | 14.781       | 13.761       | 1.020         | 912          | 2.245           | 18.277       | 603                 |
| 2021 (p)   | Enero      | 66.593       | 33.172      | 16.093       | 14.912       | 1.181         | 763          | 1.850           | 14.183       | 532                 |
|  | Febrero    | 68.309       | 33.514      | 16.417       | 14.917       | 1.500         | 739          | 2.033           | 14.929       | 677                 |
|  | Marzo      | 77.901       | 37.293      | 19.501       | 17.768       | 1.733         | 866          | 2.752           | 16.608       | 881                 |
|  | Abril      | 68.719       | 32.207      | 14.605       | 13.095       | 1.510         | 718          | 2.115           | 17.985       | 1.089               |
|  | Mayo       | 71.803       | 32.159      | 19.919       | 18.388       | 1.531         | 905          | 2.025           | 15.129       | 1.666               |
|  | Junio      | 76.139       | 33.219      | 22.918       | 21.242       | 1.676         | 1.225        | 2.025           | 15.784       | 968                 |
|  | Julio      | 70.585       | 32.857      | 19.051       | 17.632       | 1.419         | 1.769        | 1.945           | 14.213       | 750                 |
|  | Agosto     | 70.871       | 35.169      | 17.685       | 16.265       | 1.420         | 1.722        | 2.064           | 13.477       | 754                 |
|  | Septiembre | 61.115       | 31.024      | 13.940       | 12.999       | 941           | 1.601        | 2.129           | 11.819       | 602                 |
|  | Octubre    | 54.268       | 26.185      | 14.308       | 13.489       | 819           | 1.027        | 1.615           | 10.627       | 506                 |
|  | Noviembre  | 60.901       | 30.271      | 14.435       | 13.617       | 818           | 829          | 1.835           | 13.166       | 365                 |
|  | Diciembre  | 67.750       | 34.226      | 15.563       | 14.741       | 822           | 821          | 1.895           | 14.724       | 521                 |
| 2022 (p)   | Enero      | 55.675       | 27.772      | 13.308       | 12.394       | 914           | 545          | 1.806           | 11.779       | 465                 |
|  | Febrero    | 58.016       | 28.627      | 14.360       | 13.557       | 803           | 512          | 2.007           | 11.892       | 618                 |
|  | Marzo      | 72.197       | 32.630      | 20.163       | 18.843       | 1.320         | 721          | 2.448           | 15.374       | 861                 |
|  | Abril      | 55.576       | 25.206      | 15.664       | 14.658       | 1.006         | 587          | 1.607           | 11.775       | 737                 |
|  | Mayo       | 66.583       | 28.393      | 20.423       | 19.093       | 1.330         | 617          | 1.822           | 14.254       | 1.074               |
|  | Junio      | 64.141       | 28.704      | 18.987       | 17.755       | 1.232         | 742          | 1.518           | 13.275       | 915                 |
|  | Julio      | 61.791       | 30.413      | 16.041       | 15.146       | 895           | 861          | 1.432           | 12.329       | 715                 |
|  | Agosto     | 71.619       | 35.669      | 16.730       | 15.552       | 1.178         | 1.149        | 1.791           | 15.776       | 504                 |
|  | Septiembre | 58.232       | 30.321      | 13.423       | 12.583       | 840           | 823          | 1.519           | 11.676       | 470                 |
|  | Octubre    | 50.537       | 26.321      | 11.316       | 10.389       | 927           | 665          | 1.614           | 10.289       | 332                 |
|  | Noviembre  | 57.338       | 29.022      | 12.834       | 12.060       | 774           | 532          | 1.939           | 12.583       | 428                 |
|  | Diciembre  | 61.286       | 31.499      | 12.796       | 11.919       | 877           | 571          | 1.804           | 14.071       | 545                 |
| <b>Variación ene-dic 2022 / ene-dic 2021 (%)</b> |            | <b>-10,1</b> | <b>-9,4</b> | <b>-9,0</b>  | <b>-8,0</b>  | <b>-21,3</b>  | <b>-35,9</b> | <b>-12,3</b>    | <b>-10,2</b> | <b>-17,7</b>        |
| <b>Variación mensual (%)</b>                     |            | <b>6,9</b>   | <b>8,5</b>  | <b>-0,3</b>  | <b>-1,2</b>  | <b>13,3</b>   | <b>7,3</b>   | <b>-7,0</b>     | <b>11,8</b>  | <b>27,3</b>         |
| <b>Variación dic. 2022 / dic. 2021 (%)</b>       |            | <b>-9,5</b>  | <b>-8,0</b> | <b>-17,8</b> | <b>-19,1</b> | <b>6,7</b>    | <b>-30,5</b> | <b>-4,8</b>     | <b>-4,4</b>  | <b>4,6</b>          |

Fuente: elaborado por Odepa con información INE.

Nota: (p) indica cifras provisionarias. \* Cifras rectificadas en relación con el boletín anterior

| Cuadro 3<br>Beneficio de bovinos en mataderos<br>Toneladas de carne en vara. Periodo 2017 - 2022 |            |                |                |               |               |               |              |                 |               |                     |
|--|------------|----------------|----------------|---------------|---------------|---------------|--------------|-----------------|---------------|---------------------|
| Año  | Mes        | Total          | Novillos       | Total vacas   | Vacas gordas  | Vacas carnaza | Bueyes       | Toros y torunos | Vaquillas     | Terneros y terneras |
| <b>2017</b>  |            | <b>199.957</b> | <b>108.494</b> | <b>42.633</b> | <b>38.917</b> | <b>3.715</b>  | <b>6.349</b> | <b>7.650</b>    | <b>33.849</b> | <b>982</b>          |
| <b>2018</b>  |            | <b>201.044</b> | <b>114.462</b> | <b>40.515</b> | <b>37.172</b> | <b>3.342</b>  | <b>4.093</b> | <b>8.128</b>    | <b>32.705</b> | <b>1.142</b>        |
| <b>2019</b>  |            | <b>212.000</b> | <b>116.324</b> | <b>46.219</b> | <b>42.598</b> | <b>3.621</b>  | <b>3.866</b> | <b>8.335</b>    | <b>36.021</b> | <b>1.235</b>        |
| <b>2020</b>  |            | <b>223.363</b> | <b>115.898</b> | <b>50.860</b> | <b>47.583</b> | <b>3.277</b>  | <b>4.900</b> | <b>8.951</b>    | <b>41.557</b> | <b>1.196</b>        |
| <b>2021 (p)</b>  |            | <b>209.972</b> | <b>105.975</b> | <b>50.531</b> | <b>47.496</b> | <b>3.036</b>  | <b>5.202</b> | <b>8.262</b>    | <b>38.688</b> | <b>1.314</b>        |
| 2021 (p)   | Ene- dic   | 209.972        | 105.975        | 50.531        | 47.496        | 3.036         | 5.202        | 8.262           | 38.688        | 1.314               |
| 2022 (p)   | Ene- dic   | 190.745        | 97.804         | 45.607        | 43.024        | 2.582         | 3.366        | 7.342           | 35.543        | 1.084               |
| 2019   | Enero      | 17.930         | 10.040         | 3.596         | 3.378         | 218           | 221          | 701             | 3.309         | 62                  |
|  | Febrero    | 15.986         | 9.008          | 3.147         | 2.954         | 192           | 238          | 663             | 2.857         | 74                  |
|  | Marzo      | 17.482         | 9.793          | 3.551         | 3.315         | 236           | 189          | 742             | 3.129         | 76                  |
|  | Abril      | 17.305         | 9.208          | 4.067         | 3.766         | 301           | 218          | 648             | 3.014         | 150                 |
|  | Mayo       | 19.372         | 10.341         | 4.647         | 4.306         | 341           | 243          | 727             | 3.271         | 144                 |
|  | Junio      | 17.337         | 9.081          | 4.099         | 3.743         | 356           | 261          | 676             | 3.093         | 128                 |
|  | Julio      | 18.417         | 10.655         | 4.060         | 3.783         | 277           | 383          | 630             | 2.576         | 112                 |
|  | Agosto     | 18.490         | 10.589         | 3.746         | 3.448         | 299           | 547          | 701             | 2.754         | 153                 |
|  | Septiembre | 15.104         | 8.659          | 3.046         | 2.667         | 380           | 478          | 656             | 2.193         | 72                  |
|  | Octubre    | 17.599         | 9.387          | 4.065         | 3.650         | 415           | 413          | 719             | 2.918         | 96                  |
|  | Noviembre  | 17.504         | 8.955          | 4.064         | 3.761         | 302           | 366          | 739             | 3.299         | 80                  |
|  | Diciembre  | 19.474         | 10.608         | 4.131         | 3.828         | 304           | 308          | 732             | 3.608         | 87                  |
| 2020   | Enero      | 19.454         | 10.446         | 3.991         | 3.681         | 311           | 254          | 820             | 3.870         | 72                  |
|  | Febrero    | 18.239         | 9.469          | 3.886         | 3.603         | 283           | 245          | 775             | 3.759         | 106                 |
|  | Marzo      | 19.560         | 10.152         | 4.485         | 4.159         | 326           | 268          | 756             | 3.756         | 142                 |
|  | Abril      | 16.881         | 8.344          | 4.517         | 4.232         | 285           | 158          | 586             | 3.125         | 150                 |
|  | Mayo       | 18.144         | 9.055          | 4.674         | 4.438         | 236           | 213          | 644             | 3.432         | 126                 |
|  | Junio      | 19.526         | 9.825          | 5.025         | 4.801         | 224           | 363          | 712             | 3.489         | 112                 |
|  | Julio      | 20.103         | 10.692         | 4.804         | 4.558         | 246           | 608          | 699             | 3.221         | 81                  |
|  | Agosto     | 18.842         | 10.619         | 3.664         | 3.356         | 309           | 739          | 794             | 2.941         | 85                  |
|  | Septiembre | 18.919         | 10.245         | 3.719         | 3.446         | 272           | 748          | 826             | 3.284         | 98                  |
|  | Octubre    | 17.385         | 8.596          | 4.265         | 3.962         | 303           | 536          | 776             | 3.138         | 74                  |
|  | Noviembre  | 17.225         | 8.337          | 4.155         | 3.878         | 278           | 405          | 797             | 3.463         | 67                  |
|  | Diciembre  | 19.084         | 10.117         | 3.675         | 3.470         | 204           | 363          | 766             | 4.079         | 84                  |
| 2021 (p)   | Enero      | 17.245         | 8.971          | 4.042         | 3.791         | 251           | 300          | 654             | 3.205         | 73                  |
|  | Febrero    | 17.453         | 8.974          | 4.041         | 3.747         | 294           | 301          | 711             | 3.329         | 97                  |
|  | Marzo      | 19.880         | 9.969          | 4.813         | 4.472         | 342           | 345          | 943             | 3.683         | 126                 |
|  | Abril      | 17.343         | 8.600          | 3.589         | 3.296         | 293           | 291          | 719             | 3.991         | 153                 |
|  | Mayo       | 18.241         | 8.638          | 4.942         | 4.657         | 285           | 362          | 685             | 3.375         | 238                 |
|  | Junio      | 18.951         | 8.871          | 5.375         | 5.125         | 250           | 495          | 659             | 3.414         | 137                 |
|  | Julio      | 18.291         | 8.947          | 4.675         | 4.401         | 274           | 712          | 654             | 3.199         | 104                 |
|  | Agosto     | 18.260         | 9.510          | 4.288         | 4.016         | 272           | 685          | 682             | 2.992         | 103                 |
|  | Septiembre | 15.874         | 8.406          | 3.411         | 3.219         | 192           | 638          | 708             | 2.626         | 85                  |
|  | Octubre    | 14.243         | 7.244          | 3.561         | 3.396         | 165           | 402          | 554             | 2.415         | 68                  |
|  | Noviembre  | 16.007         | 8.350          | 3.629         | 3.458         | 171           | 330          | 630             | 3.014         | 55                  |
|  | Diciembre  | 17.783         | 9.371          | 3.939         | 3.770         | 169           | 342          | 656             | 3.400         | 75                  |
| 2022 (p)   | Enero      | 14.289         | 7.623          | 3.077         | 2.864         | 213           | 224          | 630             | 2.667         | 68                  |
|  | Febrero    | 15.219         | 7.927          | 3.551         | 3.384         | 167           | 215          | 695             | 2.739         | 92                  |
|  | Marzo      | 18.706         | 9.004          | 4.956         | 4.679         | 277           | 293          | 847             | 3.482         | 124                 |
|  | Abril      | 14.479         | 6.992          | 3.878         | 3.662         | 216           | 244          | 563             | 2.698         | 104                 |
|  | Mayo       | 17.070         | 7.820          | 4.971         | 4.695         | 275           | 259          | 633             | 3.237         | 150                 |
|  | Junio      | 16.412         | 7.923          | 4.556         | 4.290         | 266           | 300          | 510             | 2.995         | 128                 |
|  | Julio      | 16.057         | 8.360          | 3.933         | 3.748         | 185           | 354          | 489             | 2.825         | 96                  |
|  | Agosto     | 18.622         | 9.805          | 4.081         | 3.841         | 241           | 456          | 594             | 3.616         | 70                  |
|  | Septiembre | 14.793         | 8.101          | 3.208         | 3.032         | 177           | 323          | 514             | 2.580         | 66                  |
|  | Octubre    | 13.421         | 7.345          | 2.811         | 2.614         | 197           | 255          | 557             | 2.406         | 47                  |
|  | Noviembre  | 15.365         | 8.133          | 3.310         | 3.136         | 175           | 210          | 671             | 2.977         | 64                  |
|  | Diciembre  | 16.312         | 8.771          | 3.274         | 3.080         | 195           | 234          | 638             | 3.320         | 74                  |
| <b>Variación ene - dic 2022 /ene - dic 2021(%)</b>   |            | <b>-9,2</b>    | <b>-7,7</b>    | <b>-9,7</b>   | <b>-9,4</b>   | <b>-14,9</b>  | <b>-35,3</b> | <b>-11,1</b>    | <b>-8,1</b>   | <b>-17,5</b>        |
| <b>Variación mensual (%)</b>   |            | <b>6,2</b>     | <b>7,8</b>     | <b>-1,1</b>   | <b>-1,8</b>   | <b>11,5</b>   | <b>11,4</b>  | <b>-4,9</b>     | <b>11,5</b>   | <b>15,5</b>         |
| <b>Variación dic. 2022 /dic. 2021 (%)</b>  |            | <b>-8,3</b>    | <b>-6,4</b>    | <b>-16,9</b>  | <b>-18,3</b>  | <b>14,9</b>   | <b>-31,6</b> | <b>-2,7</b>     | <b>-2,3</b>   | <b>-1,7</b>         |

Fuente: elaborado por Odepa con información INE.  
Nota: (p) indica cifras provisorias. \* Cifras rectificadas en relación con el boletín anterior

**Gráfico 1 Producción mensual de carne bovina Período Ene 2019 - dic 2022  
(Toneladas en vara)**

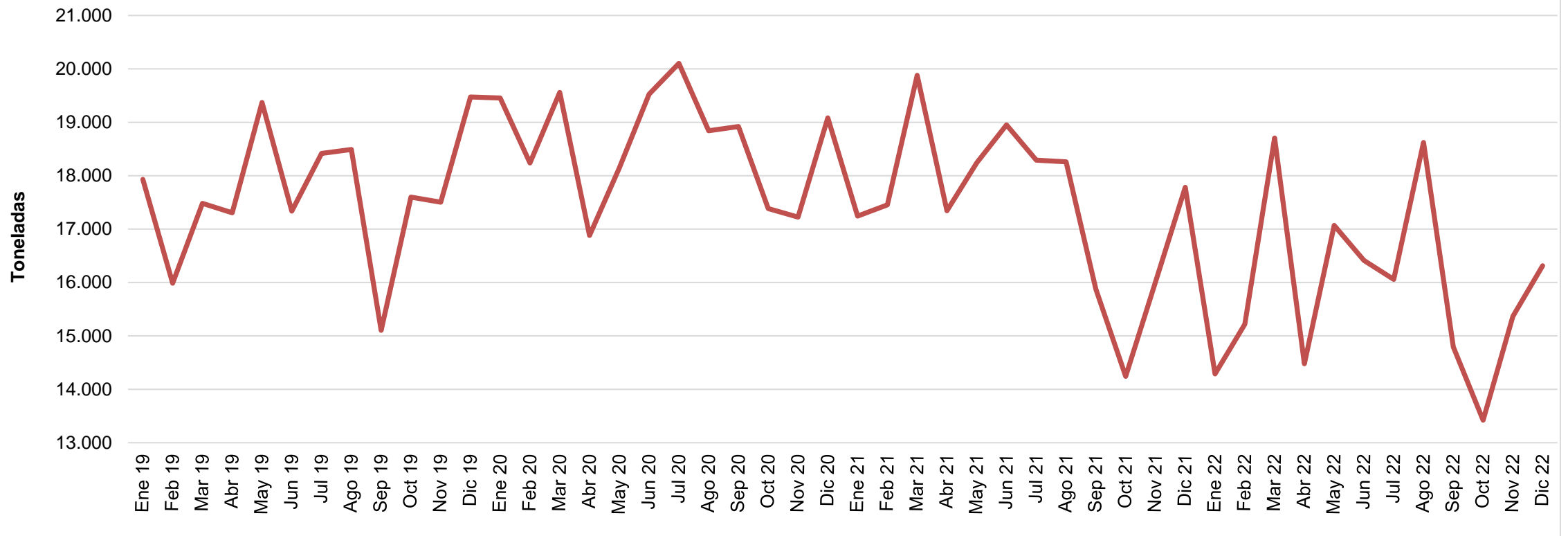



**Gráfico 2**  
**Peso promedio por categoría**  
**Período dic 2022**  
**(Kilos en vara)**

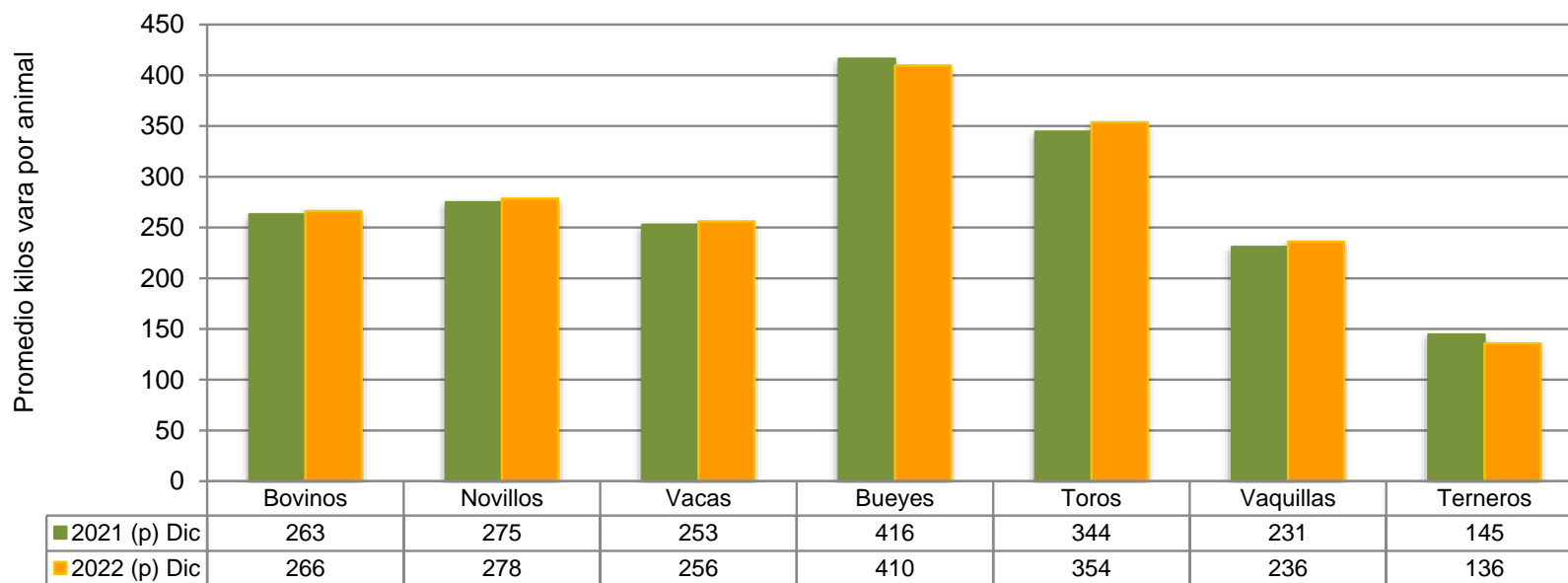

Fuente: elaborado por Odepa con información INE.  
 Nota: (p) indica cifras provisionarias.

**Gráfico 3**  
**Beneficio de novillos y vacas y vaquillas**  
**Período dic 2019- dic 2022**  
**(Número de cabezas)**

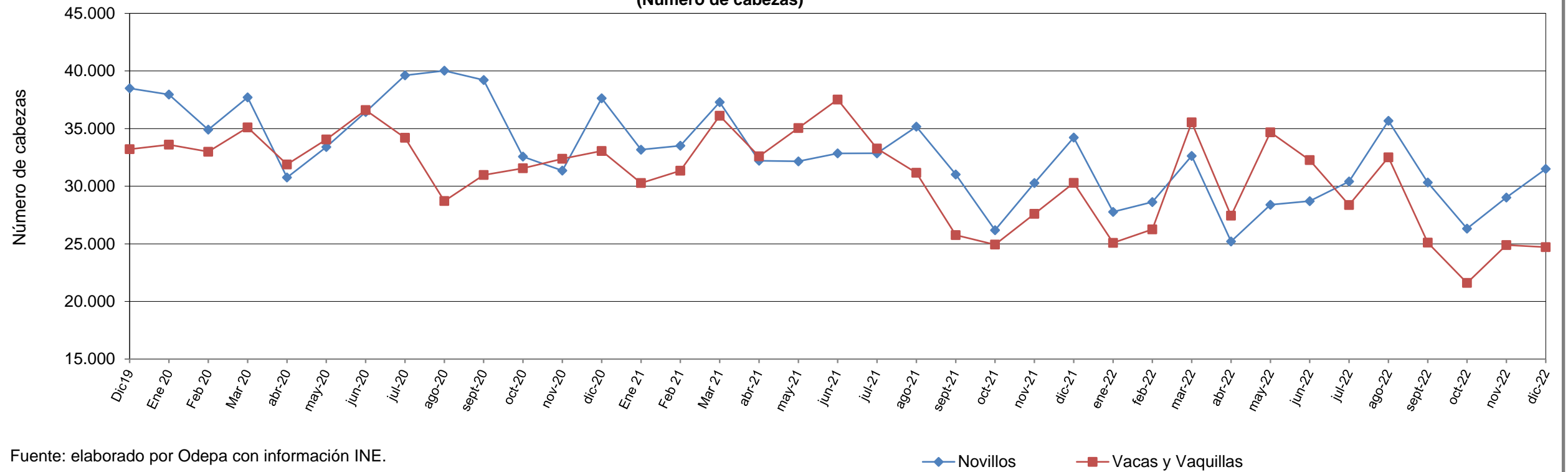

Fuente: elaborado por Odepa con información INE.

| Cuadro 4   |            |              |                            |                   |              |                   |
|--|------------|--------------|----------------------------|-------------------|--------------|-------------------|
| Porcentaje de hembras faenadas respecto al número total de animales faenados |            |              |                            |                   |              |                   |
| Periodo ene 2017 - dic 2022  |            |              |                            |                   |              |                   |
| Año  | Mes        | Total        | Total vacas <sup>(1)</sup> | Participación (%) | Vaquillas    | Participación (%) |
| 2017   |            | 759.030      | 167.963                    | 22,1              | 149.320      | 19,7              |
| 2018   |            | 760.802      | 159.723                    | 21,0              | 143.265      | 18,8              |
| 2019   |            | 817.670      | 188.456                    | 23,0              | 159.902      | 19,6              |
| 2020   |            | 874.422      | 207.045                    | 23,7              | 188.078      | 21,5              |
| 2021 (p)   |            | 814.954      | 204.435                    | 25,1              | 172.644      | 21,2              |
| 2021 (p)   | Ene-dic    | 814.954      | 204.435                    | 25,1              | 172.644      | 21,2              |
| 2022 (p)   | Ene-dic    | 732.991      | 186.045                    | 25,4              | 155.073      | 21,2              |
| 2019   | Enero      | 66.695       | 14.015                     | 21,0              | 14.195       | 21,3              |
|  | Febrero    | 59.714       | 12.351                     | 20,7              | 12.366       | 20,7              |
|  | Marzo      | 65.832       | 13.935                     | 21,2              | 13.585       | 20,6              |
|  | Abril      | 66.608       | 16.328                     | 24,5              | 13.460       | 20,2              |
|  | Mayo       | 74.374       | 18.705                     | 25,1              | 14.580       | 19,6              |
|  | Junio      | 66.876       | 16.517                     | 24,7              | 13.880       | 20,8              |
|  | Julio      | 71.656       | 16.789                     | 23,4              | 11.710       | 16,3              |
|  | Agosto     | 75.912       | 15.785                     | 20,8              | 12.481       | 16,4              |
|  | Septiembre | 58.296       | 12.855                     | 22,1              | 9.901        | 17,0              |
|  | Octubre    | 69.113       | 17.436                     | 25,2              | 13.052       | 18,9              |
|  | Noviembre  | 67.367       | 16.757                     | 24,9              | 14.462       | 21,5              |
|  | Diciembre  | 75.227       | 16.983                     | 22,6              | 16.230       | 21,6              |
| 2020   | Enero      | 75.152       | 16.411                     | 21,8              | 17.195       | 22,9              |
|  | Febrero    | 71.546       | 16.063                     | 22,5              | 16.929       | 23,7              |
|  | Marzo      | 76.679       | 18.115                     | 23,6              | 16.989       | 22,2              |
|  | Abril      | 65.863       | 17.896                     | 27,2              | 13.994       | 21,2              |
|  | Mayo       | 70.772       | 18.599                     | 26,3              | 15.451       | 21,8              |
|  | Junio      | 78.065       | 19.550                     | 25,0              | 14.649       | 18,8              |
|  | Julio      | 78.065       | 19.550                     | 25,0              | 14.649       | 18,8              |
|  | Agosto     | 73.623       | 15.174                     | 20,6              | 13.536       | 18,4              |
|  | Septiembre | 75.393       | 15.653                     | 20,8              | 15.321       | 20,3              |
|  | Octubre    | 68.430       | 17.452                     | 25,5              | 14.106       | 20,6              |
|  | Noviembre  | 67.557       | 16.882                     | 25,0              | 15.496       | 22,9              |
|  | Diciembre  | 74.451       | 14.781                     | 19,9              | 18.277       | 24,5              |
| 2021 (p)   | Enero      | 66.593       | 16.093                     | 24,2              | 14.183       | 21,3              |
|  | Febrero    | 68.309       | 16.417                     | 24,0              | 14.929       | 21,9              |
|  | Marzo      | 77.901       | 19.501                     | 25,0              | 16.608       | 21,3              |
|  | Abril      | 68.719       | 14.605                     | 21,3              | 17.985       | 26,2              |
|  | Mayo       | 71.803       | 19.919                     | 27,7              | 15.129       | 21,1              |
|  | Junio      | 74.563       | 21.968                     | 29,5              | 15.553       | 20,9              |
|  | Julio      | 70.585       | 19.051                     | 27,0              | 14.213       | 20,1              |
|  | Agosto     | 70.871       | 17.685                     | 25,0              | 13.477       | 19,0              |
|  | Septiembre | 61.115       | 13.940                     | 22,8              | 11.819       | 19,3              |
|  | Octubre    | 54.268       | 14.308                     | 26,4              | 10.627       | 19,6              |
|  | Noviembre  | 60.901       | 14.435                     | 23,7              | 13.166       | 21,6              |
|  | Diciembre  | 67.750       | 15.563                     | 23,0              | 14.724       | 21,7              |
| 2022 (p)   | Enero      | 55.675       | 13.308                     | 23,9              | 11.779       | 21,2              |
|  | Febrero    | 58.016       | 14.360                     | 24,8              | 11.892       | 20,5              |
|  | Marzo      | 72.197       | 20.163                     | 27,9              | 15.374       | 21,3              |
|  | Abril      | 55.576       | 15.664                     | 28,2              | 11.775       | 21,2              |
|  | Mayo       | 66.583       | 20.423                     | 30,7              | 14.254       | 21,4              |
|  | Junio      | 64.141       | 18.987                     | 25,0              | 13.275       | 19,2              |
|  | Julio      | 61.791       | 16.041                     | 27,1              | 12.329       | 25,5              |
|  | Agosto     | 71.619       | 16.730                     | 18,7              | 15.776       | 16,3              |
|  | Septiembre | 58.232       | 13.423                     | 24,6              | 11.676       | 18,2              |
|  | Octubre    | 50.537       | 11.316                     | 22,4              | 10.289       | 20,4              |
|  | Noviembre  | 57.338       | 12.834                     | 22,4              | 12.583       | 21,9              |
|  | Diciembre  | 61.286       | 12.796                     | 20,9              | 14.071       | 23,0              |
| <b>Variación dic 2022/ dic 2021 (%)</b>                                      |            | <b>-9,5</b>  | <b>-17,8</b>               |                   | <b>-4,4</b>  |                   |
| <b>Variación mensual (%)</b>   |            | <b>6,9</b>   | <b>-0,3</b>                |                   | <b>36,8</b>  |                   |
| <b>Variación acumulada ene-dic (%)</b>                                       |            | <b>-10,1</b> | <b>-9,0</b>                |                   | <b>-10,2</b> |                   |

Fuente: elaborado por Odepa con información INE.

Nota: (p) indica cifras provisionarias. (1) Incluye vacas gordas y vacas de carnaza.

| <b>Cuadro 5</b>  |            |                 |                      |              |                |                     |                 |                  |              |
|--|------------|-----------------|----------------------|--------------|----------------|---------------------|-----------------|------------------|--------------|
| <b>Precios promedios de novillo gordo a productor Región de Metropolitana a Región de Aysén. Período 2018 - 2023</b> |            |                 |                      |              |                |                     |                 |                  |              |
| <b>(Pesos nominales sin IVA)</b>   |            |                 |                      |              |                |                     |                 |                  |              |
| <b>Año</b>   | <b>Mes</b> | <b>Nacional</b> | <b>Metropolitana</b> | <b>Maule</b> | <b>Bío Bío</b> | <b>La Araucanía</b> | <b>Los Ríos</b> | <b>Los Lagos</b> | <b>Aysén</b> |
| <b>2018</b>  |            | <b>1.227</b>    | <b>1.259</b>         | <b>1.255</b> | <b>1.254</b>   | <b>1.259</b>        | <b>1.018</b>    | <b>1.136</b>     | <b>1.120</b> |
| <b>2019</b>  |            | <b>1.206</b>    | <b>1.193</b>         | <b>1.253</b> | <b>1.232</b>   | <b>1.241</b>        | <b>989</b>      | <b>1.113</b>     | <b>1.078</b> |
| <b>2020</b>  |            | <b>1.424</b>    | <b>1.407</b>         | <b>1.514</b> | <b>1.427</b>   | <b>1.498</b>        | <b>1.182</b>    | <b>1.311</b>     | <b>1.240</b> |
| <b>2021</b>  |            | <b>1.945</b>    | <b>1.930</b>         | <b>2.024</b> | <b>1.971</b>   | <b>2.034</b>        | <b>1.667</b>    | <b>1.820</b>     | <b>1.824</b> |
| <b>2022</b>  |            | <b>1.999</b>    | <b>1.968</b>         | <b>2.079</b> | <b>2.021</b>   | <b>2.072</b>        | <b>1.733</b>    | <b>1.865</b>     | <b>1.910</b> |
| 2022   | Ene - ene  | 1.868           | 1.848                | 1.947        | 1.904          | 1.986               | 1.542           | 1.738            | 1.671        |
| 2023   | Ene - ene  | 1.740           | 1.864                | 1.840        | 1.839          | 1.794               | 1.400           | 1.591            | 1.699        |
| 2021   | Enero      | 1.587           | 1.736                | 1.769        | 1.676          | 1.571               | 1.301           | 1.441            | 1.345        |
|  | Febrero    | 1.573           | 1.733                | 1.712        | 1.635          | 1.682               | 1.270           | 1.400            | 1.226        |
|  | Marzo      | 1.611           | 1.628                | 1.749        | 1.681          | 1.655               | 1.414           | 1.473            | 1.213        |
|  | Abril      | 1.706           | 1.788                | 1.828        | 1.746          | 1.734               | 1.489           | 1.595            | 1.336        |
|  | Mayo       | 1.861           | 1.870                | 1.922        | 1.907          | 1.927               | 1.530           | 1.756            | 1.428        |
|  | Junio      | 1.968           | 1.829                | 2.021        | 1.982          | 2.092               | 1.612           | 1.857            | 1.514        |
|  | Julio      | 2.060           | 1.973                | 2.112        | 2.091          | 2.097               | 1.814           | 1.975            | 1.831        |
|  | Agosto     | 2.327           | 2.211                | 2.305        | 2.297          | 2.494               | 2.143           | 2.266            | 2.467        |
|  | Septiembre | 2.352           | 2.265                | 2.386        | 2.323          | 2.479               | 2.172           | 2.246            | 2.692        |
|  | Octubre    | 2.221           | 2.273                | 2.294        | 2.134          | 2.333               | 1.709           | 2.046            | 2.534        |
|  | Noviembre  | 2.100           | 1.982                | 2.144        | 2.114          | 2.241               | 1.828           | 1.973            | 2.443        |
|  | Diciembre  | 1.971           | 1.878                | 2.048        | 2.060          | 2.105               | 1.718           | 1.811            | 1.856        |
| 2022   | Enero      | 1.868           | 1.848                | 1.947        | 1.904          | 1.986               | 1.542           | 1.738            | 1.671        |
|  | Febrero    | 1.963           | 2.055                | 2.051        | 2.079          | 2.018               | 1.738           | 1.827            | 1.697        |
|  | Marzo      | 2.045           | 1.974                | 2.136        | 2.045          | 2.104               | 1.795           | 1.948            | 1.811        |
|  | Abril      | 2.071           | 1.994                | 2.178        | 2.048          | 2.131               | 1.840           | 1.952            | 1.922        |
|  | Mayo       | 2.020           | 2.054                | 2.120        | 1.973          | 2.106               | 1.770           | 1.858            | 1.810        |
|  | Junio      | 2.019           | 1.927                | 2.116        | 2.109          | 2.124               | 1.733           | 1.870            | 1.784        |
|  | Julio      | 2.045           | 1.975                | 2.115        | 2.062          | 2.123               | 1.719           | 1.909            | 1.879        |
|  | Agosto     | 2.069           | 2.063                | 2.124        | 2.062          | 2.122               | 1.836           | 1.925            | 2.170        |
|  | Septiembre | 2.091           | 2.028                | 2.149        | 2.066          | 2.162               | 1.895           | 1.936            | 2.173        |
|  | Octubre    | 2.039           | 2.020                | 2.097        | 2.023          | 2.086               | 1.785           | 1.936            | 2.251        |
|  | Noviembre  | 1.937           | 1.904                | 2.015        | 1.972          | 2.024               | 1.605           | 1.796            | 2.025        |
|  | Diciembre  | 1.919           | 1.779                | 1.899        | 1.911          | 1.876               | 1.538           | 1.690            | 1.725        |
| 2023   | Enero      | 1.740           | 1.865                | 1.840        | 1.839          | 1.794               | 1.400           | 1.591            | 1.699        |
| <b>Variación ene- ene 2023 /ene-ene 2022 (%)</b>   |            | <b>-6,9</b>     | <b>0,9</b>           | <b>-5,5</b>  | <b>-3,4</b>    | <b>-9,7</b>         | <b>-9,2</b>     | <b>-8,5</b>      | <b>1,7</b>   |
| <b>Variación mensual (%)</b>   |            | <b>-9,3</b>     | <b>4,8</b>           | <b>-3,1</b>  | <b>-3,8</b>    | <b>-4,4</b>         | <b>-9,0</b>     | <b>-5,9</b>      | <b>-1,5</b>  |
| <b>Variación ene 23/ene 22 (%)</b>   |            | <b>-6,9</b>     | <b>0,9</b>           | <b>-5,5</b>  | <b>-3,4</b>    | <b>-9,7</b>         | <b>-9,2</b>     | <b>-8,5</b>      | <b>1,7</b>   |

Fuente: elaborado por Odepa con información Afech A.G.

| <b>Cuadro 6</b>  |            |                 |                      |              |                |                     |                 |                  |              |
|--|------------|-----------------|----------------------|--------------|----------------|---------------------|-----------------|------------------|--------------|
| <b>Precios medios de novillo gordo a productor Región de Valparaíso a Región de Aysén. Período 2018 - 2022</b> |            |                 |                      |              |                |                     |                 |                  |              |
| <b>(Pesos reales de enero 2023 sin IVA)</b>  |            |                 |                      |              |                |                     |                 |                  |              |
| <b>Año</b>   | <b>Mes</b> | <b>Nacional</b> | <b>Metropolitana</b> | <b>Maule</b> | <b>Bío Bío</b> | <b>La Araucanía</b> | <b>Los Ríos</b> | <b>Los Lagos</b> | <b>Aysén</b> |
| <b>2018</b>  |            | <b>1.604</b>    | <b>1.646</b>         | <b>1.640</b> | <b>1.639</b>   | <b>1.646</b>        | <b>1.330</b>    | <b>1.485</b>     | <b>1.464</b> |
| <b>2019</b>  |            | <b>1.537</b>    | <b>1.522</b>         | <b>1.597</b> | <b>1.571</b>   | <b>1.581</b>        | <b>1.260</b>    | <b>1.419</b>     | <b>1.373</b> |
| <b>2020</b>  |            | <b>1.760</b>    | <b>1.740</b>         | <b>1.872</b> | <b>1.763</b>   | <b>1.852</b>        | <b>1.461</b>    | <b>1.621</b>     | <b>1.533</b> |
| <b>2021</b>  |            | <b>2.307</b>    | <b>2.291</b>         | <b>2.402</b> | <b>2.338</b>   | <b>2.412</b>        | <b>1.977</b>    | <b>2.158</b>     | <b>2.159</b> |
| <b>2022</b>  |            | <b>2.139</b>    | <b>2.106</b>         | <b>2.225</b> | <b>2.162</b>   | <b>2.217</b>        | <b>1.854</b>    | <b>1.996</b>     | <b>2.038</b> |
| 2022   | Ene-ene    | 2.124           | 2.101                | 2.213        | 2.164          | 2.258               | 1.753           | 1.976            | 1.900        |
| 2023   | Ene-ene    | 1.754           | 1.880                | 1.855        | 1.853          | 1.808               | 1.411           | 1.604            | 1.713        |
| 2021   | Enero      | 1.934           | 2.115                | 2.156        | 2.042          | 1.915               | 1.585           | 1.755            | 1.639        |
|  | Febrero    | 1.903           | 2.096                | 2.071        | 1.978          | 2.034               | 1.537           | 1.693            | 1.483        |
|  | Marzo      | 1.946           | 1.966                | 2.112        | 2.030          | 1.999               | 1.708           | 1.779            | 1.465        |
|  | Abril      | 2.052           | 2.151                | 2.199        | 2.101          | 2.086               | 1.792           | 1.918            | 1.608        |
|  | Mayo       | 2.230           | 2.241                | 2.304        | 2.286          | 2.310               | 1.833           | 2.105            | 1.712        |
|  | Junio      | 2.352           | 2.186                | 2.416        | 2.370          | 2.501               | 1.927           | 2.220            | 1.810        |
|  | Julio      | 2.461           | 2.357                | 2.523        | 2.498          | 2.505               | 2.167           | 2.359            | 2.187        |
|  | Agosto     | 2.757           | 2.620                | 2.731        | 2.721          | 2.955               | 2.539           | 2.684            | 2.923        |
|  | Septiembre | 2.777           | 2.674                | 2.817        | 2.742          | 2.927               | 2.564           | 2.651            | 3.178        |
|  | Octubre    | 2.591           | 2.652                | 2.677        | 2.491          | 2.722               | 1.994           | 2.387            | 2.957        |
|  | Noviembre  | 2.418           | 2.283                | 2.468        | 2.435          | 2.581               | 2.105           | 2.272            | 2.813        |
|  | Diciembre  | 2.258           | 2.151                | 2.346        | 2.361          | 2.412               | 1.968           | 2.075            | 2.127        |
| 2022   | Enero      | 2.124           | 2.101                | 2.213        | 2.164          | 2.258               | 1.753           | 1.976            | 1.900        |
|  | Febrero    | 2.205           | 2.308                | 2.304        | 2.335          | 2.267               | 1.952           | 2.053            | 1.906        |
|  | Marzo      | 2.291           | 2.211                | 2.393        | 2.290          | 2.356               | 2.011           | 2.182            | 2.028        |
|  | Abril      | 2.277           | 2.193                | 2.395        | 2.252          | 2.344               | 2.023           | 2.147            | 2.114        |
|  | Mayo       | 2.190           | 2.228                | 2.300        | 2.139          | 2.284               | 1.919           | 2.015            | 1.964        |
|  | Junio      | 2.164           | 2.065                | 2.268        | 2.260          | 2.277               | 1.857           | 2.004            | 1.912        |
|  | Julio      | 2.172           | 2.097                | 2.246        | 2.190          | 2.254               | 1.825           | 2.027            | 1.995        |
|  | Agosto     | 2.167           | 2.161                | 2.225        | 2.160          | 2.223               | 1.923           | 2.017            | 2.273        |
|  | Septiembre | 2.164           | 2.099                | 2.224        | 2.138          | 2.237               | 1.961           | 2.003            | 2.249        |
|  | Octubre    | 2.092           | 2.072                | 2.152        | 2.075          | 2.140               | 1.831           | 1.986            | 2.310        |
|  | Noviembre  | 1.977           | 1.943                | 2.056        | 2.013          | 2.066               | 1.639           | 1.833            | 2.067        |
|  | Diciembre  | 1.839           | 1.798                | 1.920        | 1.931          | 1.896               | 1.555           | 1.708            | 1.744        |
| 2023   | Enero      | 1.754           | 1.880                | 1.855        | 1.853          | 1.808               | 1.411           | 1.604            | 1.713        |
| <b>Variación ene - ene 2023 / ene- ene 2022 (%)</b>  |            | <b>-17,4</b>    | <b>-10,5</b>         | <b>-16,2</b> | <b>-14,4</b>   | <b>-19,9</b>        | <b>-19,5</b>    | <b>-18,8</b>     | <b>-9,9</b>  |
| <b>Variación mensual (%)</b>   |            | <b>-4,6</b>     | <b>4,5</b>           | <b>-3,4</b>  | <b>-4,0</b>    | <b>-4,7</b>         | <b>-9,3</b>     | <b>-6,1</b>      | <b>-1,8</b>  |
| <b>Variación ene 23 /ene 22 (%)</b>  |            | <b>-17,4</b>    | <b>-10,5</b>         | <b>-16,2</b> | <b>-14,4</b>   | <b>-19,9</b>        | <b>-19,5</b>    | <b>-18,8</b>     | <b>-9,9</b>  |
| <i>Fuente: elaborado por Odepa con información Afech A.G.</i>  |            |                 |                      |              |                |                     |                 |                  |              |

**Gráfico 4**  
**Precio promedio de novillo gordo a productor en la Región de los Los Lagos**  
**Periodo Enero 2020 - Enero 2023**  
**(En precios nominales)**

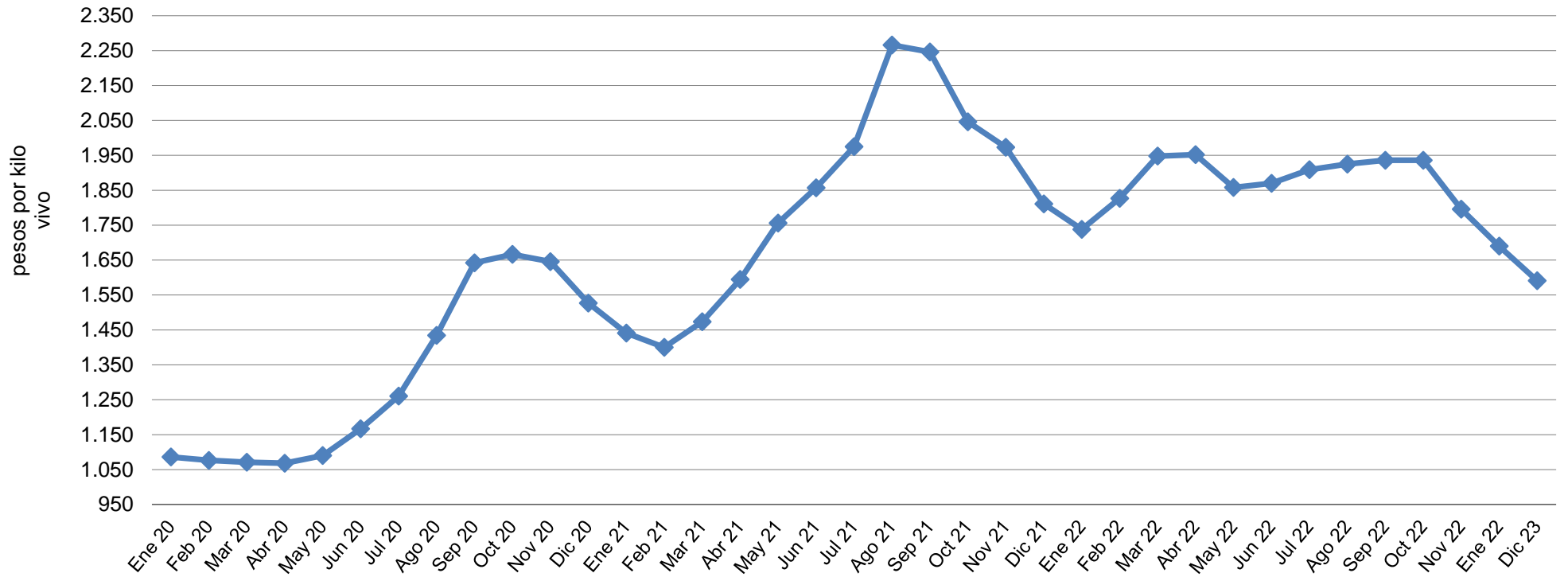

Fuente: elaborado por Odepa con información de Afech A.G.

**Gráfico 5**  
**Precio promedio de novillo gordo a productor en la Región de Los Lagos**  
**Período Ene 2020 - ene 2023**  
**(En pesos reales de ene 2023)**

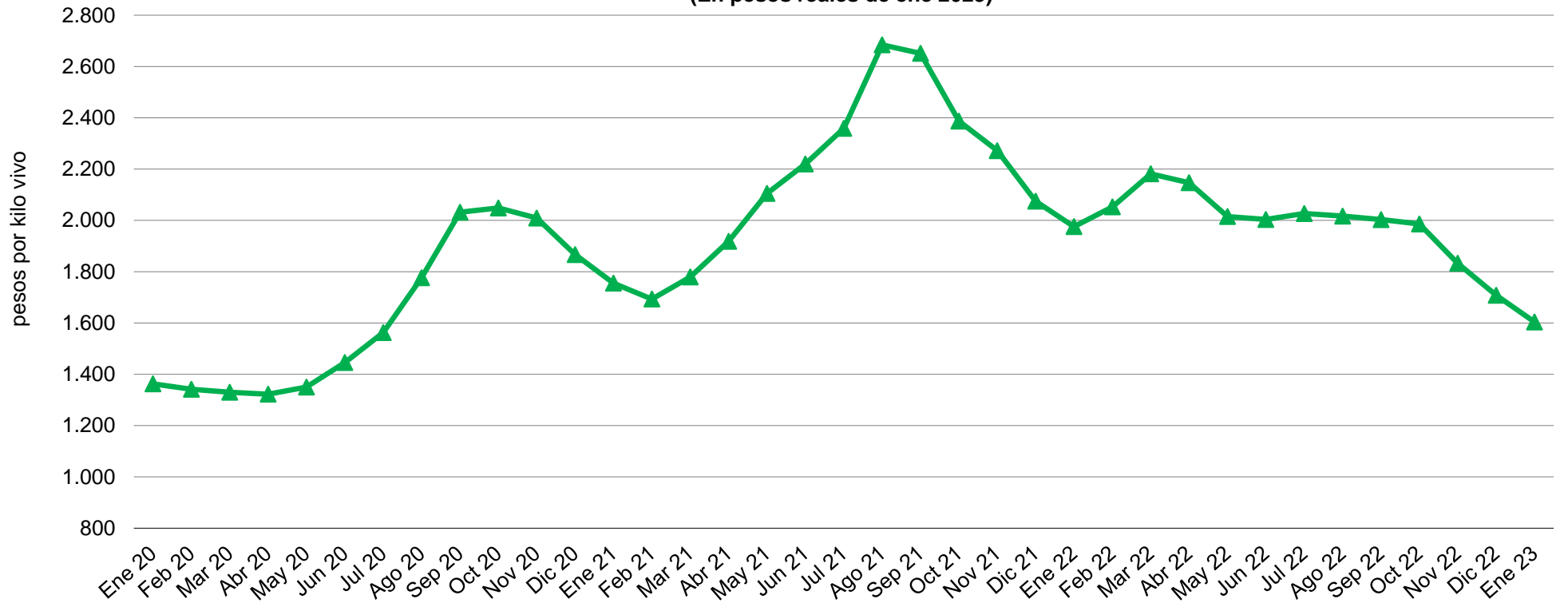

Fuente: elaborado por Odepa con información de Afech A.G.

**Gráfico 6**  
**Precio nominal promedio nacional del ganado bovino para faena**  
**Período Ene 2022 - Ene 2023**  
**(Pesos por kilo vivo)**

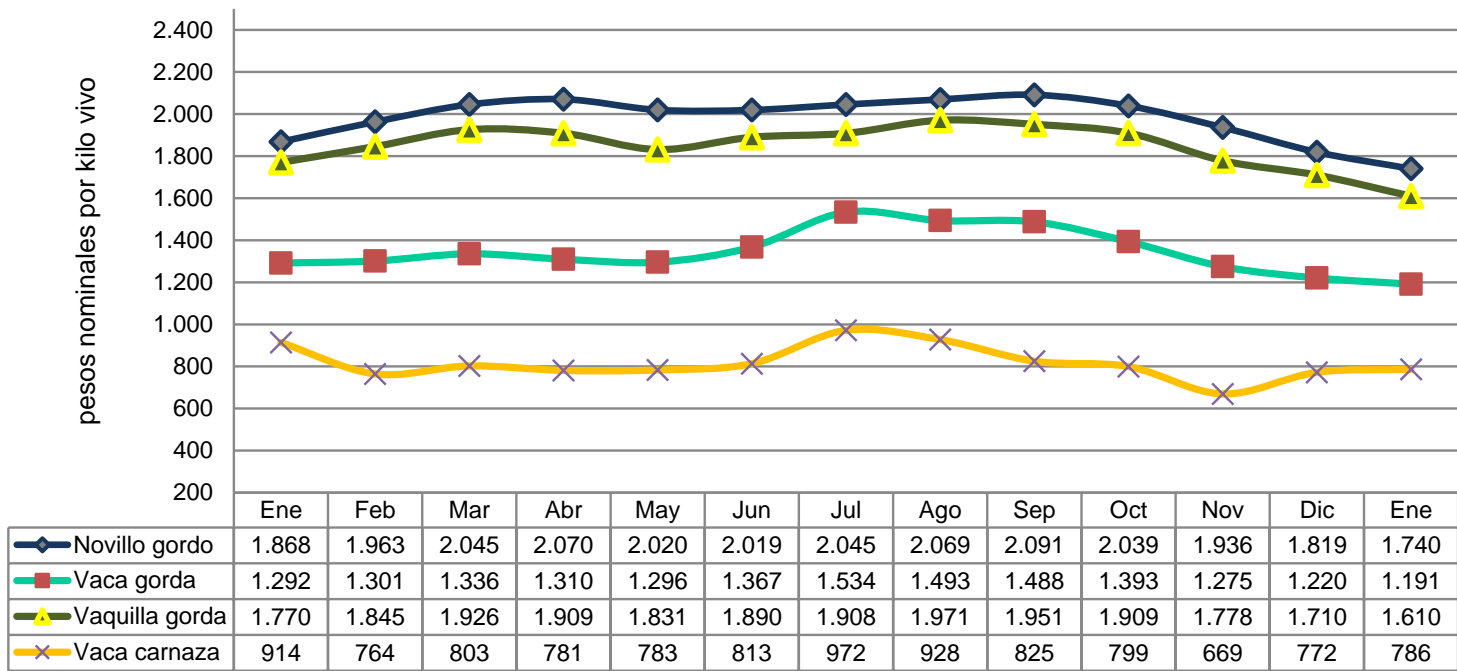

Fuente: elaborado por Odepa con información de Afech A.G.



**Gráfico 7**  
**Precio nominal promedio nacional del ganado bovino para engorda y crianza**  
**Período Ene 2022 - Ene 2023**  
**(Pesos de kilo vivo)**

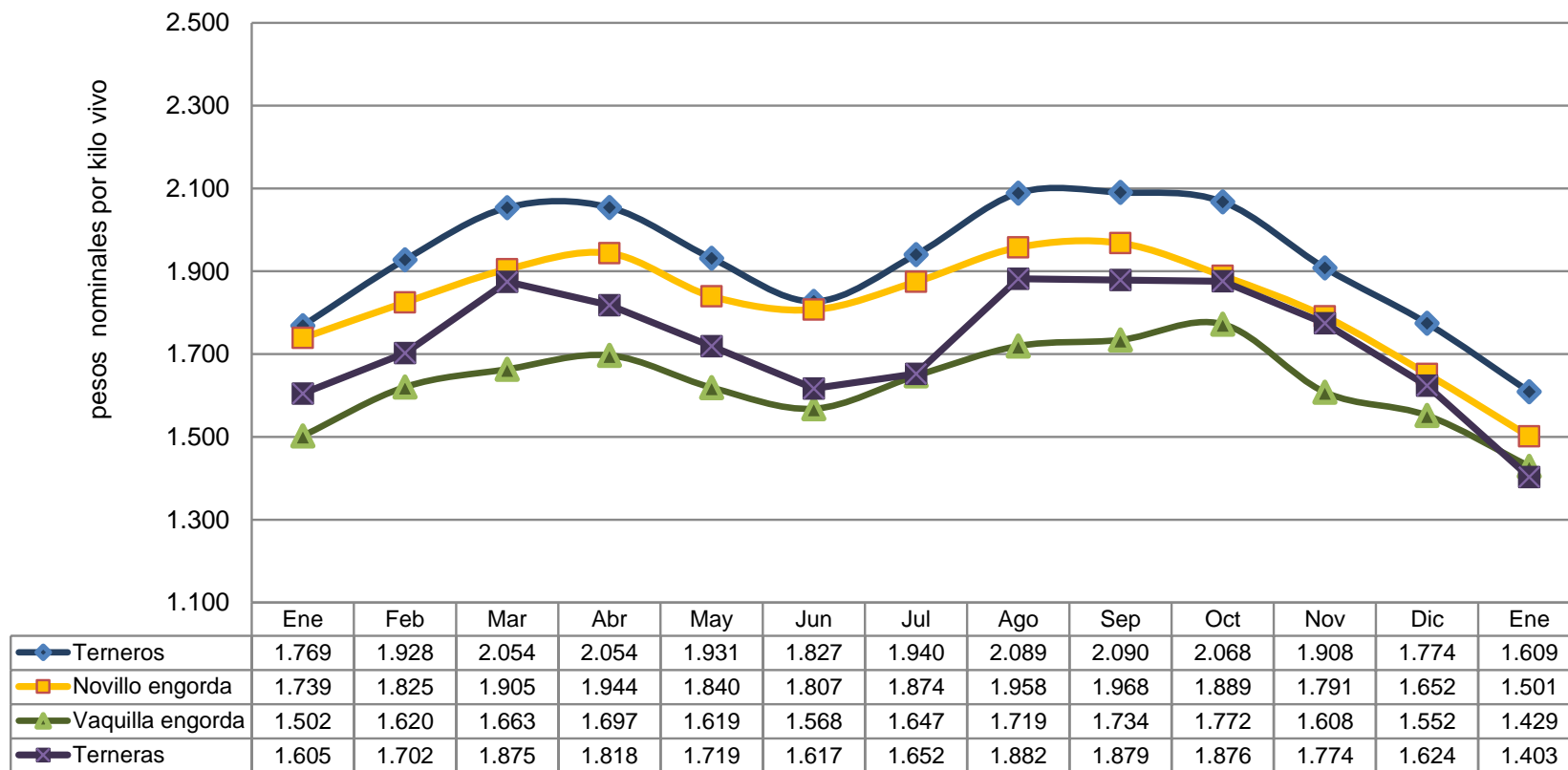

Fuente: elaborado por Odepa con información de Afech A.G.

| Cuadro 7                                     |                      |              |              |                |                          |              |              |                |                |              |              |                |
|--|----------------------|--------------|--------------|----------------|--------------------------|--------------|--------------|----------------|----------------|--------------|--------------|----------------|
| Exportaciones de carne de bovino por destino |                      |              |              |                |                          |              |              |                |                |              |              |                |
| País de destino                              | Cantidad (toneladas) |              |              |                | Valor (miles de USD FOB) |              |              |                |                | USD/tonelada |              |                |
|  | 2022                 | Ene - ene    |              |                | 2022                     | Ene - ene    |              |                |                | Ene - ene    |              |                |
|  |                      | 2022         | 2023         | Var. 23/22 (%) |                          | 2022         | 2023         | Var. 23/22 (%) | Part. 2023 (%) | 2022         | 2023         | Var. 23/22 (%) |
| China  | 22.288               | 1.071        | 1.807        | 68,7           | 114.287                  | 5.641        | 7.309        | 29,6           | 84,4           | 5.267        | 4.045        | -23,2          |
| Colombia                                     | 532                  | 36           | 63           | 75,0           | 2.474                    | 171          | 396          | 131,6          | 4,6            | 4.750        | 6.286        | 32,3           |
| España                                       | 246                  | 18           | 21           | 16,7           | 4.812                    | 258          | 263          | 1,9            | 3              | 14.333       | 12.524       | -12,6          |
| Cuba   | 204                  | 38           | 21           | -44,7          | 1.080                    | 200          | 188          | -6             | 2,2            | 5.263        | 8.952        | 70,1           |
| Canadá                                       | 493                  | 66           | 46           | -30,3          | 2.579                    | 320          | 178          | -44,4          | 2,1            | 4.848        | 3.870        | -20,2          |
| Corea del Sur                                | 263                  | 2            | 38           | 1800,0         | 976                      | 4            | 132          | 3200           | 1,5            | 2.000        | 3.474        | 73,7           |
| Reino Unido                                  | 17                   | 0            | 2            |                | 399                      | 0            | 59           |                | 0,7            |              | 29.500       |                |
| Holanda                                      | 20                   | 4            | 2            | -50            | 543                      | 116          | 49           | -57,8          | 0,6            | 29.000       | 24.500       | -15,5          |
| Francia                                      | 0                    | 0            | 1            |                | 5                        | 0            | 35           |                | 0,4            |              | 35.000       |                |
| Suiza  | 4                    | 1            | 1            | 0,0            | 286                      | 64           | 28           | -56,3          | 0,3            | 64.000       | 28.000       | -56,3          |
| <b>SUB - TOTAL</b>                           | <b>24.067</b>        | <b>1.236</b> | <b>2.002</b> | <b>62,0</b>    | <b>127.441</b>           | <b>6.774</b> | <b>8.637</b> | <b>27,5</b>    | <b>99,7</b>    | <b>5.481</b> | <b>4.314</b> | <b>-21,3</b>   |
| OTROS PAÍSES                                 | 216                  | 26           | 1            | -96,2          | 1.400                    | 241          | 28           | -88,4          | 0,3            | 9.269        | 28.000       | 202,1          |
| <b>TOTAL</b>                                 | <b>24.283</b>        | <b>1.262</b> | <b>2.003</b> | <b>58,7</b>    | <b>128.841</b>           | <b>7.015</b> | <b>8.665</b> | <b>23,5</b>    | <b>100</b>     | <b>5.559</b> | <b>4.326</b> | <b>-22,2</b>   |

Fuente: elaborado por Odepa con registros del Servicio Nacional de Aduanas.

Nota: cifras sujetas a actualizaciones.

| Cuadro 8  |          |  |                      |                |                 |                       |                |                 |
|---|----------|--|----------------------|----------------|-----------------|-----------------------|----------------|-----------------|
| Exportaciones de carne de bovino por principales productos y destinos |          |  |                      |                |                 |                       |                |                 |
| País de destino   | Código   | Producto   | Cantidad (toneladas) |                |                 | Valor (miles USD FOB) |                |                 |
|   |          |  | 2022                 | Ene - ene      |                 | 2022                  | Ene - ene      |                 |
|   |          |  |                      | 2022           | 2023            |                       | 2022           | 2023            |
| España  | 02012000 | Carne bovina en trozos sin deshuesar, fresca o refrigerada       | 15,4                 | 0,5            | 0,6             | 510,6                 | 16,5           | 14,0            |
| Grecia  |          |  | 1,6                  | 0,0            | 0,0             | 26,8                  | 0,0            | 0,0             |
| Países Bajos  |          |  | 0,5                  | 0,2            | 0,3             | 19,2                  | 3,2            | 7,2             |
| Reino Unido   |          |  | 0,5                  | 0,0            | 0,1             | 10,8                  | 0,0            | 1,7             |
| Alemania  |          |  | 0,2                  | 0,2            | 0,0             | 3,5                   | 3,5            | 0,0             |
| Francia   |          |  | 0,0                  | 0,0            | 0,1             | 0,0                   | 0,0            | 5,7             |
| <b>Subtotal</b>   |          |  |                      |                | <b>18,2</b>     | <b>0,8</b>            | <b>1,1</b>     | <b>570,8</b>    |
| España  | 02013000 | Carne bovina deshuesada fresca o refrigerada (total)             | 155,9                | 4,4            | 5,5             | 3.642,8               | 88,2           | 134,6           |
| Países Bajos  |          |  | 19,6                 | 3,7            | 2,0             | 524,0                 | 112,4          | 42,0            |
| Reino Unido   |          |  | 16,1                 | 0,0            | 2,3             | 388,7                 | 0,0            | 57,0            |
| Suiza   |          |  | 4,3                  | 0,9            | 0,7             | 285,6                 | 63,8           | 27,8            |
| Alemania  |          |  | 13,4                 | 4,6            | 0,8             | 242,2                 | 85,8           | 19,0            |
| Grecia  |          |  | 3,3                  | 0,0            | 0,0             | 69,7                  | 0,0            | 0,0             |
| Italia  |          |  | 10,3                 | 0,0            | 0,0             | 29,5                  | 0,0            | 0,0             |
| Colombia  |          |  | 0,8                  | 0,0            | 0,0             | 15,9                  | 0,0            | 0,0             |
| Dinamarca   |          |  | 0,6                  | 0,0            | 0,0             | 11,7                  | 0,0            | 0,0             |
| Estados Unidos  |          |  | 0,2                  | 0,2            | 0,0             | 8,9                   | 8,9            | 0,0             |
| Francia   |          |  | 0,3                  | 0,0            | 0,6             | 4,7                   | 0,0            | 29,7            |
| <b>Subtotal</b>   |          |  | <b>224,8</b>         | <b>13,6</b>    | <b>11,9</b>     | <b>5.223,6</b>        | <b>359,1</b>   | <b>310,0</b>    |
| China   | 02022000 | Carne bovina los demás cortes (trozos) sin deshuesar, congeladas | 18.353,0             | 949,3          | 1.611,2         | 88.469,9              | 4.601,6        | 6.306,7         |
| Corea del Sur   |          |  | 181,7                | 1,6            | 30,4            | 564,4                 | 3,7            | 92,6            |
| Japón   |          |  | 29,9                 | 0,0            | 0,0             | 124,2                 | 0,0            | 0,0             |
| Canadá  |          |  | 22,9                 | 0,0            | 0,0             | 108,7                 | 0,0            | 0,0             |
| Cuba  |          |  | 1,9                  | 1,0            | 0,0             | 13,1                  | 6,8            | 0,0             |
| Perú  |          |  | 0,2                  | 0,0            | 0,0             | 5,1                   | 0,0            | 0,0             |
| España  |          |  | 0,1                  | 0,0            | 0,0             | 2,1                   | 0,0            | 0,0             |
| España  |          |  | 0,0                  | 0,0            | 0,1             | 0,0                   | 0,0            | 2,1             |
| <b>Subtotal</b>   |          |  |                      |                | <b>18.589,7</b> | <b>951,9</b>          | <b>1.641,8</b> | <b>89.287,4</b> |
| China   | 02023000 | Carne bovina deshuesada congelada (total)                        | 3.935,3              | 122,2          | 196,0           | 25.817,0              | 1.039,2        | 1.002,7         |
| Canadá  |          |  | 470,6                | 66,3           | 45,7            | 2.470,8               | 319,8          | 177,9           |
| Colombia  |          |  | 530,9                | 36,4           | 62,8            | 2.458,3               | 171,3          | 396,5           |
| Cuba  |          |  | 202,2                | 37,0           | 21,0            | 1.067,1               | 193,5          | 187,9           |
| Costa Rica  |          |  | 129,1                | 19,1           | 0,0             | 683,1                 | 133,7          | 0,0             |
| España  |          |  | 75,0                 | 13,5           | 14,4            | 656,5                 | 153,8          | 114,7           |
| Corea del Sur   |          |  | 81,5                 | 0,0            | 7,6             | 412,1                 | 0,0            | 39,4            |
| Perú  |          |  | 6,2                  | 0,5            | 0,5             | 106,5                 | 8,7            | 7,6             |
| Hong Kong   |          |  | 13,1                 | 0,0            | 0,0             | 56,4                  | 0,0            | 0,0             |
| Japón   |          |  | 6,0                  | 0,4            | 0,0             | 31,1                  | 0,8            | 0,0             |
| <b>Subtotal</b>   |          |  |                      |                | <b>5.449,8</b>  | <b>295,4</b>          | <b>348,0</b>   | <b>33.759,0</b> |
| <b>Total general</b>  |          |  | <b>24.282,6</b>      | <b>1.261,7</b> | <b>2.002,8</b>  | <b>128.841,0</b>      | <b>7.015,0</b> | <b>8.666,6</b>  |

Fuente: elaborado por Odepa con información del Servicio Nacional de Aduanas.  
Nota: cifras sujetas a actualizaciones.

| Cuadro 9  |          |   |                      |            |            |                       |              |              |
|---|----------|---|----------------------|------------|------------|-----------------------|--------------|--------------|
| Exportaciones de carne de bovino refrigerada por principales productos y destinos |          |   |                      |            |            |                       |              |              |
| País de destino   | Código   | Producto  | Cantidad (toneladas) |            |            | Valor (miles USD FOB) |              |              |
|   |          |   | 2022                 | Ene - ene  |            | 2022                  | Ene - ene    |              |
|   |          |   |                      | 2022       | 2023       |                       | 2022         | 2023         |
| España  | 02013010 | Carne bovina, filete, deshuesada fresca o refrigerada                     | 6,4                  | 0,1        | 0,2        | 349,5                 | 7,1          | 9,0          |
| Suiza   |          |   | 1,1                  | 0,2        | 0,1        | 82,8                  | 17,7         | 10,0         |
| Países Bajos  |          |   | 1,9                  | 0,3        | 0,2        | 80,0                  | 15,2         | 6,4          |
| Reino Unido   |          |   | 0,7                  | 0,0        | 0,1        | 39,2                  | 0,0          | 7,7          |
| Alemania  |          |   | 0,7                  | 0,3        | 0,0        | 24,8                  | 9,3          | 0,8          |
| Grecia  |          |   | 0,5                  | 0,0        | 0,0        | 13,6                  | 0,0          | 0,0          |
| Dinamarca   |          |   | 0,1                  | 0,0        | 0,0        | 2,9                   | 0,0          | 0,0          |
| Francia   |          |   | 0,0                  | 0,0        | 0,1        | 0,0                   | 0,0          | 4,5          |
| <b>Subtotal</b>   |          |   | <b>11,3</b>          | <b>0,9</b> | <b>0,7</b> | <b>592,8</b>          | <b>49,3</b>  | <b>38,4</b>  |
| España  | 02013020 | Carne bovina, lomo, deshuesada fresca o refrigerada                       | 25,9                 | 0,5        | 1,0        | 1.343,0               | 30,5         | 61,6         |
| Países Bajos  |          |   | 7,4                  | 1,6        | 0,9        | 317,2                 | 75,6         | 23,6         |
| Suiza   |          |   | 2,7                  | 0,6        | 0,2        | 199,6                 | 46,1         | 15,7         |
| Reino Unido   |          |   | 3,8                  | 0,0        | 0,5        | 195,9                 | 0,0          | 24,6         |
| Alemania  |          |   | 3,3                  | 1,3        | 0,1        | 86,1                  | 35,9         | 4,5          |
| Grecia  |          |   | 2,1                  | 0,0        | 0,0        | 44,5                  | 0,0          | 0,0          |
| Colombia  |          |   | 0,5                  | 0,0        | 0,0        | 9,5                   | 0,0          | 0,0          |
| Dinamarca   |          |   | 0,5                  | 0,0        | 0,0        | 8,8                   | 0,0          | 0,0          |
| Estados Unidos  |          |   | 0,1                  | 0,1        | 0,0        | 7,9                   | 7,9          | 0,0          |
| Francia   |          |   | 0,0                  | 0,0        | 0,3        | 0,0                   | 0,0          | 18,8         |
| <b>Subtotal</b>   |          |   | <b>46,3</b>          | <b>4,2</b> | <b>2,9</b> | <b>2.212,3</b>        | <b>196,0</b> | <b>149,0</b> |
| España  | 02013030 | Carne bovina, asiento, deshuesada fresca o refrigerada                    | 7,3                  | 0,2        | 0,0        | 139,0                 | 4,4          | 0,0          |
| Alemania  |          |   | 1,4                  | 0,5        | 0,1        | 19,5                  | 6,5          | 2,1          |
| Reino Unido   |          |   | 0,6                  | 0,0        | 0,1        | 10,5                  | 0,0          | 1,7          |
| Países Bajos  |          |   | 0,6                  | 0,3        | 0,0        | 8,5                   | 3,7          | 0,0          |
| Grecia  |          |   | 0,1                  | 0,0        | 0,0        | 1,0                   | 0,0          | 0,0          |
| Francia   |          |   | 0,0                  | 0,0        | 0,0        | 0,0                   | 0,0          | 0,6          |
| <b>Subtotal</b>   |          |   | <b>9,9</b>           | <b>1,0</b> | <b>0,2</b> | <b>178,5</b>          | <b>14,7</b>  | <b>4,4</b>   |
| España  | 02013040 | Carne bovina, posta, deshuesada fresca o refrigerada                      | 29,3                 | 1,3        | 1,2        | 396,0                 | 15,2         | 13,8         |
| Países Bajos  |          |   | 0,1                  | 0,0        | 0,0        | 1,0                   | 0,0          | 0,0          |
| <b>Subtotal</b>   |          |   | <b>29,4</b>          | <b>1,3</b> | <b>1,2</b> | <b>397,1</b>          | <b>15,2</b>  | <b>13,8</b>  |
| España  | 02013050 | Carne bovina, huachalomo y sobrecostilla, deshuesada fresca o refrigerada | 16,2                 | 0,6        | 0,7        | 292,3                 | 9,2          | 11,7         |
| Reino Unido   |          |   | 2,0                  | 0,0        | 0,3        | 25,8                  | 0,0          | 4,7          |
| China   |          |   | 0,0                  | 0,0        | 0,1        | 0,0                   | 0,0          | 1,2          |
| <b>Subtotal</b>   |          |   | <b>18,2</b>          | <b>0,6</b> | <b>1,1</b> | <b>318,1</b>          | <b>9,2</b>   | <b>17,5</b>  |
| <b>Total general</b>  |          |   | <b>115,1</b>         | <b>8,0</b> | <b>6,2</b> | <b>3.698,8</b>        | <b>284,4</b> | <b>223,1</b> |

Fuente: elaborado por Odepa con información del Servicio Nacional de Aduanas.  
Nota: cifras sujetas a actualizaciones.

| Cuadro 10   |          |   |                      |             |             |                       |              |              |
|---|----------|---|----------------------|-------------|-------------|-----------------------|--------------|--------------|
| Exportaciones de carne de bovino congelada por principales productos y destinos |          |   |                      |             |             |                       |              |              |
| País de destino   | Código   | Producto  | Cantidad (toneladas) |             |             | Valor (miles USD FOB) |              |              |
|   |          |   | 2022                 | Ene - ene   |             | 2022                  | Ene - ene    |              |
|   |          |   |                      | 2022        | 2023        |                       | 2022         | 2023         |
| China   | 02023010 | Carne bovina, filete, deshuesada congelada                                | 54,3                 | 0,3         | 4,3         | 343,4                 | 6,8          | 21,9         |
| Cuba  |          |   | 3,6                  | 0,0         | 1,2         | 54,6                  | 0,0          | 21,4         |
| <b>Subtotal</b>   |          |   | <b>57,9</b>          | <b>0,3</b>  | <b>5,5</b>  | <b>398,0</b>          | <b>6,8</b>   | <b>43,2</b>  |
| China   | 02023020 | Carne bovina, lomo, deshuesada congelada                                  | 299,7                | 9,5         | 17,0        | 2.033,9               | 93,8         | 95,4         |
| Cuba  |          |   | 26,2                 | 2,9         | 8,0         | 355,7                 | 45,9         | 111,1        |
| Perú  |          |   | 0,8                  | 0,1         | 0,1         | 47,1                  | 4,4          | 3,9          |
| España  |          |   | 0,6                  | 0,0         | 0,0         | 37,4                  | 0,0          | 0,0          |
| Costa Rica  |          |   | 0,9                  | 0,0         | 0,0         | 9,1                   | 0,0          | 0,0          |
| Colombia  |          |   | 0,1                  | 0,0         | 0,1         | 4,0                   | 0,0          | 5,1          |
| Corea del Sur   |          |   | 0,7                  | 0,0         | 0,0         | 1,4                   | 0,0          | 0,0          |
| <b>Subtotal</b>   |          |   | <b>328,9</b>         | <b>12,5</b> | <b>25,1</b> | <b>2.488,6</b>        | <b>144,1</b> | <b>215,6</b> |
| China   | 02023030 | Carne bovina, asiento, deshuesada congelada                               | 108,9                | 0,5         | 7,5         | 659,1                 | 9,7          | 35,5         |
| Costa Rica  |          |   | 2,3                  | 1,3         | 0,0         | 15,9                  | 8,8          | 0,0          |
| <b>Subtotal</b>   |          |   | <b>111,3</b>         | <b>1,7</b>  | <b>7,5</b>  | <b>675,0</b>          | <b>18,4</b>  | <b>35,5</b>  |
| China   | 02023040 | Carne bovina, posta, deshuesada congelada                                 | 740,8                | 21,5        | 39,5        | 4.788,0               | 194,0        | 199,4        |
| España  |          |   | 26,4                 | 5,1         | 4,7         | 258,9                 | 59,8         | 43,3         |
| Costa Rica  |          |   | 17,3                 | 7,9         | 0,0         | 117,9                 | 55,0         | 0,0          |
| Cuba  |          |   | 1,7                  | 0,0         | 1,6         | 13,0                  | 0,0          | 13,8         |
| <b>Subtotal</b>   |          |   | <b>786,2</b>         | <b>34,5</b> | <b>45,8</b> | <b>5.177,7</b>        | <b>308,8</b> | <b>256,5</b> |
| China   | 02023050 | Carne bovina, huachalomo y sobrecostilla, deshuesada fresca o refrigerada | 243,5                | 9,2         | 12,7        | 1.631,8               | 85,6         | 67,2         |
| Corea del Sur   |          |   | 22,7                 | 0,0         | 0,0         | 122,0                 | 0,0          | 0,0          |
| España  |          |   | 6,9                  | 1,3         | 1,4         | 67,8                  | 15,3         | 12,6         |
| Costa Rica  |          |   | 6,5                  | 2,9         | 0,0         | 44,6                  | 20,1         | 0,0          |
| Cuba  |          |   | 4,5                  | 2,4         | 0,0         | 38,2                  | 21,2         | 0,0          |
| <b>Subtotal</b>   |          |   | <b>284,2</b>         | <b>15,8</b> | <b>14,0</b> | <b>1.904,4</b>        | <b>142,2</b> | <b>79,8</b>  |
| <b>Total general</b>  |          |   | <b>1.568,5</b>       | <b>64,8</b> | <b>97,9</b> | <b>10.643,8</b>       | <b>620,4</b> | <b>630,5</b> |

Fuente: elaborado por Odepa con información del Servicio Nacional de Aduanas.  
Nota: cifras sujetas a actualizaciones.

| Cuadro 11   |          |  |                      |              |              |                       |              |              |
|---|----------|--|----------------------|--------------|--------------|-----------------------|--------------|--------------|
| Exportaciones de subproductos bovinos por tipo y destinos |          |  |                      |              |              |                       |              |              |
| País de destino   | Código   | Producto   | Cantidad (toneladas) |              |              | Valor (miles USD FOB) |              |              |
|   |          |  | 2022                 | Ene - ene    |              | 2022                  | Ene - ene    |              |
|   |          |  |                      | 2022         | 2023         |                       | 2022         | 2023         |
| Japón   | 02062100 | Despojos comestibles,<br>lenguas de bovinos<br>congeladas    | 332,7                | 17,4         | 18,4         | 3.681,5               | 194,0        | 130,3        |
| China   |          |  | 0,7                  | 0,0          | 0,0          | 4,8                   | 0,0          | 0,0          |
| Costa Rica  |          |  | 0,2                  | 0,0          | 0,0          | 2,5                   | 0,0          | 0,0          |
| <b>Subtotal</b>   |          |  | <b>333,6</b>         | <b>17,4</b>  | <b>18,4</b>  | <b>3.688,8</b>        | <b>194,0</b> | <b>130,3</b> |
| Corea del Sur   | 02062900 | Los demás despojos<br>comestibles de bovinos,<br>congelados  | 261,5                | 10,5         | 46,4         | 1.203,2               | 49,8         | 193,6        |
| Japón   |          |  | 177,4                | 15,0         | 13,0         | 937,7                 | 80,8         | 65,3         |
| Perú  |          |  | 167,3                | 22,4         | 0,0          | 288,8                 | 36,6         | 0,0          |
| México  |          |  | 89,7                 | 3,2          | 0,0          | 244,5                 | 6,7          | 0,0          |
| Hong Kong   |          |  | 58,1                 | 23,4         | 0,0          | 181,1                 | 75,0         | 0,0          |
| Australia   |          |  | 1,5                  | 0,0          | 0,0          | 25,6                  | 0,0          | 0,0          |
| China   |          |  | 2,7                  | 0,0          | 0,0          | 10,5                  | 0,0          | 0,0          |
| Colombia  |          |  | 8,3                  | 0,0          | 0,0          | 2,3                   | 0,0          | 0,0          |
| <b>Subtotal</b>   |          |  | <b>766,5</b>         | <b>74,5</b>  | <b>59,4</b>  | <b>2.893,7</b>        | <b>248,8</b> | <b>258,9</b> |
| Ecuador   | 16025000 | Las demás preparaciones de<br>bovinos, incluidas las mezclas | 330,0                | 12,2         | 23,5         | 1.649,2               | 71,7         | 110,5        |
| Perú  |          |  | 193,2                | 39,3         | 18,1         | 871,4                 | 178,7        | 80,2         |
| Cuba  |          |  | 65,7                 | 15,7         | 0,0          | 224,8                 | 54,3         | 0,0          |
| Senegal   |          |  | 46,7                 | 0,0          | 0,0          | 121,7                 | 0,0          | 0,0          |
| Costa Rica  |          |  | 8,5                  | 4,2          | 0,0          | 54,6                  | 25,2         | 0,0          |
| <b>Subtotal</b>   |          |  | <b>644,0</b>         | <b>71,4</b>  | <b>41,6</b>  | <b>2.921,6</b>        | <b>329,9</b> | <b>190,7</b> |
| <b>Total general</b>                                      |          |  | <b>1.744,1</b>       | <b>163,3</b> | <b>119,4</b> | <b>9.504,1</b>        | <b>772,8</b> | <b>579,9</b> |

Fuente: elaborado por Odepa con información del Servicio Nacional de Aduanas.  
Nota: cifras sujetas a actualizaciones.

| Cuadro 12   |          |   |                      |              |                |                       |              |              |
|---|----------|---|----------------------|--------------|----------------|-----------------------|--------------|--------------|
| Chile. Exportaciones de cuero por productos y destino |          |   |                      |              |                |                       |              |              |
| País de destino                                       | Código   | Producto  | Cantidad (toneladas) |              |                | Valor (miles USD FOB) |              |              |
|   |          |   | 2022                 | Ene - ene    |                | 2022                  | Ene - ene    |              |
|   |          |   |                      | 2022         | 2023           |                       | 2022         | 2023         |
| China   | 41015000 | Cueros y pieles enteras, en bruto, de bovinos y equinos de peso unitario > a 16 kg  | 8.078,6              | 363,1        | 803,0          | 5.762,4               | 294,8        | 538,1        |
| Turquía   |          |   | 287,5                | 46,4         | 0,0            | 203,4                 | 35,6         | 0,0          |
| Francia   |          |   | 208,3                | 47,8         | 0,0            | 152,6                 | 37,0         | 0,0          |
| Tailandia   |          |   | 178,8                | 0,0          | 0,0            | 139,6                 | 0,0          | 0,0          |
| Paraguay  |          |   | 159,7                | 26,9         | 0,0            | 119,3                 | 23,4         | 0,0          |
| Portugal  |          |   | 112,2                | 0,0          | 0,0            | 70,5                  | 0,0          | 0,0          |
| México  |          |   | 144,9                | 0,0          | 0,0            | 61,8                  | 0,0          | 0,0          |
| Croacia   |          |   | 86,4                 | 0,0          | 0,0            | 60,0                  | 0,0          | 0,0          |
| Italia  |          |   | 82,8                 | 0,0          | 0,0            | 55,6                  | 0,0          | 0,0          |
| Estados Unidos  |          |   | 37,9                 | 37,9         | 0,0            | 31,0                  | 31,0         | 0,0          |
| Países Bajos  |          |   | 25,4                 | 0,0          | 44,8           | 16,3                  | 0,0          | 27,3         |
| Indonesia   |          |   | 24,7                 | 24,7         | 0,0            | 13,7                  | 13,7         | 0,0          |
| <b>Subtotal</b>                                       |          |   | <b>9.427,1</b>       | <b>546,9</b> | <b>847,8</b>   | <b>6.686,2</b>        | <b>435,6</b> | <b>565,4</b> |
| Italia  | 41041100 | Cueros y pieles curtidos de bovinos o equinos, en estado húmedo (incluido el <i>wet blue</i> , plena flor sin dividir; divididos con la flor) | 2.430,0              | 266,6        | 199,2          | 4.750,5               | 624,1        | 323,3        |
| Reino Unido   |          |   | 140,4                | 0,0          | 0,0            | 299,3                 | 0,0          | 0,0          |
| China   |          |   | 234,2                | 0,0          | 47,5           | 245,7                 | 0,0          | 70,7         |
| Taiwán  |          |   | 128,0                | 0,0          | 0,0            | 233,2                 | 0,0          | 0,0          |
| Haití   |          |   | 96,4                 | 20,8         | 0,0            | 220,2                 | 48,3         | 0,0          |
| Turquía   |          |   | 77,1                 | 0,0          | 0,0            | 79,5                  | 0,0          | 0,0          |
| Portugal  |          |   | 37,0                 | 0,0          | 0,0            | 70,3                  | 0,0          | 0,0          |
| México  |          |   | 24,5                 | 0,0          | 0,0            | 55,9                  | 0,0          | 0,0          |
| India   |          |   | 25,1                 | 0,0          | 0,0            | 52,4                  | 0,0          | 0,0          |
| <b>Subtotal</b>                                       |          |   | <b>0,0</b>           | <b>0,0</b>   | <b>77,0</b>    | <b>0,0</b>            | <b>0,0</b>   | <b>79,0</b>  |
| China   | 41041900 | Los demás cueros y pieles curtidos de bovinos o equinos, en estado húmedo (incluido el <i>wet blue</i> )                                      | 545,8                | 75,0         | 53,3           | 575,5                 | 79,8         | 53,3         |
| Vietnam   |          |   | 100,9                | 0,0          | 0,0            | 116,8                 | 0,0          | 0,0          |
| Taiwán  |          |   | 25,3                 | 0,0          | 0,0            | 23,5                  | 0,0          | 0,0          |
| India   |          |   | 1,8                  | 0,0          | 0,0            | 3,1                   | 0,0          | 0,0          |
| España  |          |   | 0,0                  | 0,0          | 22,0           | 0,0                   | 0,0          | 28,0         |
| <b>Subtotal</b>                                       |          |   | <b>673,8</b>         | <b>75,0</b>  | <b>75,3</b>    | <b>718,8</b>          | <b>79,8</b>  | <b>81,3</b>  |
| <b>Total general</b>                                  |          |   | <b>10.100,9</b>      | <b>621,9</b> | <b>1.000,0</b> | <b>7.405,1</b>        | <b>515,4</b> | <b>725,7</b> |

Fuente: elaborado por Odepa con información del Servicio Nacional de Aduanas.

Nota: cifras sujetas a actualizaciones.

Cuadro 13

## Importaciones de carne de bovino por origen

| País de origen      | Cantidad (toneladas) |               |               |                | Valor (miles de USD CIF) |               |               |                |                | USD/tonelada |              |                |
|---------------------|----------------------|---------------|---------------|----------------|--------------------------|---------------|---------------|----------------|----------------|--------------|--------------|----------------|
|                     | 2022                 | Ene - ene     |               |                | 2022                     | Ene - ene     |               |                |                | Ene - ene    |              |                |
|                     |                      | 2022          | 2023          | Var. 23/22 (%) |                          | 2022          | 2023          | Var. 23/22 (%) | Part. 2023 (%) | 2022         | 2023         | Var. 23/22 (%) |
| Paraguay            | 125.828              | 7.396         | 9.526         | 28,8           | 709.326                  | 40.689        | 48.710        | 19,7           | 49,9           | 5.501        | 5.113        | -7,1           |
| Brasil              | 77.481               | 6.022         | 5.543         | -8,0           | 408.700                  | 30.378        | 26.926        | -11,4          | 27,6           | 5.045        | 4.858        | -3,7           |
| Argentina           | 23.439               | 2.003         | 1.944         | -2,9           | 186.935                  | 13.172        | 14.424        | 9,5            | 14,8           | 6.576        | 7.420        | 12,8           |
| Estados Unidos      | 3.920                | 371           | 222           | -40,2          | 47.288                   | 4.241         | 3.033         | -28,5          | 3,1            | 11.431       | 13.662       | 19,5           |
| Colombia            | 5.673                | 474           | 448           | -5,5           | 31.487                   | 2.576         | 2.300         | -10,7          | 2,4            | 5.435        | 5.134        | -5,5           |
| Uruguay             | 6.530                | 292           | 287           | -1,7           | 49.619                   | 2.319         | 2.251         | -2,9           | 2,3            | 7.942        | 7.843        | -1,2           |
| España              | 0                    | 0             | 0             |                | 4                        | 0             | 0             |                | 0              |              |              |                |
| Canadá              | 28                   | 0             | 0             |                | 323                      | 0             | 0             |                | 0              |              |              |                |
| <b>SUB - TOTAL</b>  | <b>242.899</b>       | <b>16.558</b> | <b>17.970</b> | <b>8,5</b>     | <b>1.433.682</b>         | <b>93.375</b> | <b>97.644</b> | <b>4,6</b>     | <b>100</b>     |              |              |                |
| <b>OTROS PAÍSES</b> | <b>1</b>             | <b>1</b>      | <b>1</b>      | <b>0,0</b>     | <b>-1</b>                | <b>-2</b>     | <b>0</b>      |                | <b>0</b>       |              |              |                |
| <b>TOTAL</b>        | <b>242.900</b>       | <b>16.559</b> | <b>17.971</b> | <b>8,5</b>     | <b>1.433.681</b>         | <b>93.373</b> | <b>97.644</b> | <b>4,6</b>     | <b>100</b>     | <b>5.639</b> | <b>5.433</b> | <b>-3,6</b>    |

Fuente: elaborado por Odepa con información del Servicio Nacional de Aduanas.

Nota: cifras sujetas a actualizaciones.



| Cuadro 14   |          |  |                      |                 |                 |                       |                 |                 |
|---|----------|--|----------------------|-----------------|-----------------|-----------------------|-----------------|-----------------|
| Importaciones de carne de bovino por productos y origen |          |  |                      |                 |                 |                       |                 |                 |
| País de origen  | Código   | Producto   | Cantidad (toneladas) |                 |                 | Valor (miles USD CIF) |                 |                 |
|   |          |  | 2022                 | Ene - ene       |                 | 2022                  | Ene - ene       |                 |
|   |          |  |                      | 2022            | 2023            |                       | 2022            | 2023            |
| Estados Unidos  | 02012000 | Carne bovina en trozos sin deshuesar, fresca o refrigerada       | 49,6                 | 4,9             | 451,0           | 0,5                   | 643,2           | 0,6             |
| <b>Subtotal</b>   |          |  | <b>49,6</b>          | <b>4,9</b>      | <b>451,0</b>    | <b>0,5</b>            | <b>643,2</b>    | <b>0,6</b>      |
| Paraguay  | 02013000 | Carne bovina deshuesada, fresca o refrigerada (total)            | 110.674,5            | 6.519,9         | 8.314,3         | 646.687,2             | 36.961,5        | 44.210,8        |
| Brasil  |          |  | 57.761,1             | 4.451,7         | 4.002,5         | 317.300,6             | 23.791,6        | 20.561,9        |
| Argentina   |          |  | 23.264,0             | 2.003,3         | 1.944,2         | 186.103,4             | 13.171,6        | 14.423,7        |
| Uruguay   |          |  | 6.077,8              | 291,9           | 287,2           | 47.497,3              | 2.318,9         | 2.250,6         |
| Colombia  |          |  | 5.304,3              | 472,3           | 426,0           | 29.787,9              | 2.564,0         | 2.188,7         |
| Estados Unidos  |          |  | 2.040,7              | 177,9           | 166,7           | 29.335,6              | 2.523,0         | 2.517,2         |
| España  |          |  | 0,3                  | 0,0             | 0,0             | 4,2                   | 0,0             | 0,0             |
| <b>Subtotal</b>   |          |  | <b>205.122,8</b>     | <b>13.917,0</b> | <b>15.140,9</b> | <b>1.256.716,2</b>    | <b>81.330,4</b> | <b>86.152,8</b> |
| Estados Unidos  | 02022000 | Carne bovina, los demás cortes (trozos) sin deshuesar, congelada | 495,3                | 25,0            | 16,6            | 5.116,3               | 345,0           | 94,4            |
| Canadá  |          |  | 14,2                 | 0,0             | 0,0             | 143,8                 | 0,0             | 0,0             |
| <b>Subtotal</b>   |          |  | <b>509,5</b>         | <b>25,0</b>     | <b>16,6</b>     | <b>5.260,2</b>        | <b>345,0</b>    | <b>94,4</b>     |
| Brasil  | 02023000 | Carne bovina deshuesada congelada (total)                        | 19.719,8             | 1.570,3         | 1.540,9         | 91.399,0              | 6.586,3         | 6.364,1         |
| Paraguay  |          |  | 15.153,4             | 876,4           | 1.211,7         | 62.638,7              | 3.727,1         | 4.498,9         |
| Estados Unidos  |          |  | 1.324,7              | 163,5           | 38,6            | 12.127,8              | 1.291,5         | 418,3           |
| Uruguay   |          |  | 452,1                | 0,0             | 0,0             | 2.121,7               | 0,0             | 0,0             |
| Colombia  |          |  | 368,7                | 2,0             | 22,4            | 1.698,1               | 11,8            | 111,3           |
| Argentina   |          |  | 175,4                | 0,0             | 0,0             | 831,4                 | 0,0             | 0,0             |
| Canadá  |          |  | 14,0                 | 0,0             | 0,0             | 179,1                 | 0,0             | 0,0             |
| <b>Subtotal</b>   |          |  | <b>37.208,1</b>      | <b>2.612,1</b>  | <b>2.813,5</b>  | <b>170.995,8</b>      | <b>11.616,7</b> | <b>11.392,6</b> |
| <b>Total general</b>                                    |          |  | <b>242.890</b>       | <b>16.559</b>   | <b>18.422</b>   | <b>1.432.973</b>      | <b>93.935</b>   | <b>97.640</b>   |

Fuente: elaborado por Odepa con información del Servicio Nacional de Aduanas.

Nota: cifras sujetas a actualizaciones.

| Cuadro 15   |          |   |                      |                |                 |                       |                 |                  |
|---|----------|---|----------------------|----------------|-----------------|-----------------------|-----------------|------------------|
| Importaciones de carne de bovino refrigerada por principales productos y destinos |          |   |                      |                |                 |                       |                 |                  |
| País de destino   | Código   | Producto  | Cantidad (toneladas) |                |                 | Valor (miles USD FOB) |                 |                  |
|   |          |   | 2022                 | Ene - ene      |                 | 2022                  | Ene - ene       |                  |
|   |          |   |                      | 2022           | 2023            |                       | 2022            | 2023             |
| Paraguay  | 02013010 | Carne bovina, filete, deshuesada fresca o refrigerada                     | 3.424,9              | 203,6          | 248,1           | 21.058,8              | 1.237,8         | 1.402,8          |
| Argentina   |          |   | 1.213,9              | 92,9           | 108,4           | 11.132,1              | 799,4           | 934,2            |
| Brasil  |          |   | 492,0                | 43,1           | 14,1            | 3.579,0               | 263,7           | 81,4             |
| Uruguay   |          |   | 284,8                | 14,1           | 15,4            | 2.578,5               | 113,8           | 126,8            |
| Colombia  |          |   | 177,4                | 16,2           | 11,4            | 1.008,9               | 88,3            | 59,1             |
| <b>Subtotal</b>   |          |   |                      |                | <b>5.593,0</b>  | <b>369,9</b>          | <b>397,4</b>    | <b>39.357,3</b>  |
| Paraguay  | 02013020 | Carne bovina, lomo, deshuesada fresca o refrigerada                       | 13.898,2             | 770,9          | 1.043,9         | 82.920,5              | 4.625,1         | 5.696,6          |
| Argentina   |          |   | 5.057,7              | 369,1          | 433,7           | 44.232,9              | 3.082,3         | 3.485,6          |
| Brasil  |          |   | 4.863,1              | 392,5          | 249,3           | 27.652,2              | 2.186,8         | 1.307,1          |
| Uruguay   |          |   | 1.002,7              | 48,9           | 60,8            | 9.106,7               | 396,0           | 502,9            |
| Estados Unidos  |          |   | 190,1                | 11,8           | 17,9            | 3.909,4               | 308,3           | 405,1            |
| Colombia  |          |   | 673,4                | 62,5           | 57,4            | 3.782,5               | 339,3           | 292,5            |
| España  |          |   | 0,3                  | 0,0            | 0,0             | 4,2                   | 0,0             | 0,0              |
| <b>Subtotal</b>   |          |   |                      |                | <b>25.685,4</b> | <b>1.655,6</b>        | <b>1.862,9</b>  | <b>171.608,4</b> |
| Paraguay  | 02013030 | Carne bovina, asiento, deshuesada fresca o refrigerada                    | 5.798,5              | 337,6          | 409,9           | 34.720,3              | 2.011,2         | 2.194,4          |
| Argentina   |          |   | 1.900,0              | 147,9          | 171,2           | 16.036,0              | 1.175,6         | 1.348,0          |
| Brasil  |          |   | 742,1                | 76,6           | 26,0            | 4.801,5               | 471,4           | 153,6            |
| Uruguay   |          |   | 420,8                | 21,4           | 23,8            | 3.693,9               | 171,0           | 195,8            |
| Colombia  |          |   | 282,7                | 25,7           | 16,3            | 1.598,7               | 140,1           | 91,1             |
| Estados Unidos  |          |   | 1,6                  | 0,2            | 0,1             | 48,8                  | 6,6             | 2,1              |
| <b>Subtotal</b>   |          |   |                      |                | <b>9.145,8</b>  | <b>609,4</b>          | <b>647,4</b>    | <b>60.899,2</b>  |
| Paraguay  | 02013040 | Carne bovina, posta, deshuesada fresca o refrigerada                      | 33.461,0             | 1.918,0        | 2.423,0         | 196.280,0             | 11.204,0        | 12.993,0         |
| Brasil  |          |   | 19.261,0             | 1.487,0        | 1.564,0         | 107.193,0             | 7.976,0         | 8.330,0          |
| Argentina   |          |   | 2.892,0              | 289,0          | 228,0           | 22.380,0              | 2.249,0         | 1.582,0          |
| Uruguay   |          |   | 2.036,0              | 86,0           | 41,0            | 12.902,0              | 671,0           | 324,0            |
| Colombia  |          |   | 1.505,0              | 127,0          | 112,0           | 8.454,0               | 694,0           | 586,0            |
| Estados Unidos  |          |   | 3,0                  | 0,0            | 0,0             | 34,0                  | 0,0             | 0,0              |
| <b>Subtotal</b>   |          |   | <b>59.158,0</b>      | <b>3.907,0</b> | <b>4.368,0</b>  | <b>347.243,0</b>      | <b>22.794,0</b> | <b>23.815,0</b>  |
| Paraguay  | 02013050 | Carne bovina, huachalomo y sobrecostilla, deshuesada fresca o refrigerada | 14.717,2             | 827,9          | 1.160,4         | 84.413,6              | 4.750,3         | 6.064,5          |
| Brasil  |          |   | 14.737,2             | 1.006,2        | 901,9           | 79.192,3              | 5.354,4         | 4.554,7          |
| Argentina   |          |   | 3.792,9              | 271,9          | 280,0           | 28.944,5              | 2.101,3         | 1.929,1          |
| Uruguay   |          |   | 665,1                | 40,9           | 41,7            | 5.437,5               | 318,6           | 312,7            |
| Colombia  |          |   | 789,7                | 69,7           | 76,6            | 4.380,3               | 375,1           | 384,5            |
| Estados Unidos  |          |   | 192,2                | 28,4           | 0,4             | 1.914,4               | 303,3           | 10,5             |
| <b>Subtotal</b>   |          |   |                      |                | <b>34.894,3</b> | <b>2.245,0</b>        | <b>2.461,1</b>  | <b>204.282,6</b> |
| <b>Total general</b>  |          |   | <b>134.476,5</b>     | <b>8.786,9</b> | <b>9.736,8</b>  | <b>823.390,6</b>      | <b>53.413,8</b> | <b>55.349,9</b>  |

Fuente: elaborado por Odepa con información del Servicio Nacional de Aduanas.  
Nota: cifras sujetas a actualizaciones.

| Cuadro 16   |          |   |                      |              |              |                       |                |                |
|---|----------|---|----------------------|--------------|--------------|-----------------------|----------------|----------------|
| Importaciones de carne de bovino congelada por principales productos y destinos |          |   |                      |              |              |                       |                |                |
| País de destino   | Código   | Producto  | Cantidad (toneladas) |              |              | Valor (miles USD FOB) |                |                |
|   |          |   | 2022                 | Ene - ene    |              | 2022                  | Ene - ene      |                |
|   |          |   |                      | 2022         | 2023         |                       | 2022           | 2023           |
| Brasil  | 02023010 | Carne bovina, filete, deshuesada congelada                                | 255,3                | 0,0          | 0,0          | 3.040,6               | 0,0            | 0,0            |
| Paraguay  |          |   | 53,7                 | 4,1          | 0,0          | 473,9                 | 22,7           | 0,0            |
| Uruguay   |          |   | 4,8                  | 0,0          | 0,0          | 83,1                  | 0,0            | 0,0            |
| Argentina   |          |   | 2,9                  | 0,0          | 0,0          | 25,7                  | 0,0            | 0,0            |
| Estados Unidos  |          |   | 0,4                  | 0,0          | 0,0          | 23,8                  | 0,0            | 0,0            |
| <b>Subtotal</b>   |          |   | <b>317,2</b>         | <b>4,1</b>   | <b>0,0</b>   | <b>3.647,2</b>        | <b>22,7</b>    | <b>0,0</b>     |
| Estados Unidos  | 02023020 | Carne bovina, lomo, deshuesada congelada                                  | 79,2                 | 2,9          | 1,8          | 1.479,7               | 47,8           | 31,3           |
| Brasil  |          |   | 122,5                | 0,0          | 2,5          | 674,8                 | 0,0            | 11,6           |
| Paraguay  |          |   | 79,5                 | 0,0          | 0,0          | 462,5                 | 0,0            | 0,0            |
| Uruguay   |          |   | 30,6                 | 0,0          | 0,0          | 376,4                 | 0,0            | 0,0            |
| Colombia  |          |   | 49,8                 | 0,0          | 0,0          | 269,8                 | 0,0            | 0,0            |
| Argentina   |          |   | 13,1                 | 0,0          | 0,0          | 115,9                 | 0,0            | 0,0            |
| <b>Subtotal</b>   |          |   | <b>374,7</b>         | <b>2,9</b>   | <b>4,4</b>   | <b>3.379,1</b>        | <b>47,8</b>    | <b>42,9</b>    |
| Paraguay  | 02023030 | Carne bovina, asiento, deshuesada congelada                               | 48,1                 | 0,6          | 0,0          | 262,9                 | 2,8            | 0,0            |
| Colombia  |          |   | 26,7                 | 0,0          | 0,0          | 145,6                 | 0,0            | 0,0            |
| Brasil  |          |   | 19,7                 | 0,0          | 0,0          | 126,2                 | 0,0            | 0,0            |
| Argentina   |          |   | 5,0                  | 0,0          | 0,0          | 44,4                  | 0,0            | 0,0            |
| Uruguay   |          |   | 1,2                  | 0,0          | 0,0          | 9,6                   | 0,0            | 0,0            |
| Estados Unidos  |          |   | 0,5                  | 0,0          | 0,0          | 8,5                   | 0,0            | 0,0            |
| <b>Subtotal</b>   |          |   | <b>101,1</b>         | <b>0,6</b>   | <b>0,0</b>   | <b>597,2</b>          | <b>2,8</b>     | <b>0,0</b>     |
| Brasil  | 02023040 | Carne bovina, posta, deshuesada congelada                                 | 4.451,5              | 371,7        | 337,4        | 24.579,1              | 1.829,6        | 1.810,7        |
| Paraguay  |          |   | 1.079,7              | 117,6        | 64,8         | 5.944,2               | 693,8          | 294,3          |
| Estados Unidos  |          |   | 430,8                | 84,3         | 17,3         | 3.034,3               | 620,1          | 110,4          |
| Argentina   |          |   | 24,1                 | 0,0          | 0,0          | 133,0                 | 0,0            | 0,0            |
| Colombia  |          |   | 15,9                 | 0,0          | 8,6          | 86,9                  | 0,0            | 42,7           |
| Uruguay   |          |   | 9,0                  | 0,0          | 0,0          | 75,8                  | 0,0            | 0,0            |
| <b>Subtotal</b>   |          |   | <b>6.010,9</b>       | <b>573,5</b> | <b>428,1</b> | <b>33.853,2</b>       | <b>3.143,5</b> | <b>2.258,1</b> |
| Estados Unidos  | 02023050 | Carne bovina, huachalomo y sobrecostilla, deshuesada fresca o refrigerada | 355,2                | 44,5         | 0,0          | 2.933,9               | 369,6          | 0,0            |
| Paraguay  |          |   | 224,9                | 0,0          | 16,1         | 1.191,5               | 0,0            | 77,0           |
| Brasil  |          |   | 37,0                 | 0,0          | 6,7          | 190,2                 | 0,0            | 31,0           |
| Colombia  |          |   | 18,0                 | 0,0          | 5,4          | 94,0                  | 0,0            | 26,8           |
| Uruguay   |          |   | 7,0                  | 0,0          | 0,0          | 59,5                  | 0,0            | 0,0            |
| Argentina   |          |   | 1,3                  | 0,0          | 0,0          | 10,6                  | 0,0            | 0,0            |
| <b>Subtotal</b>   |          |   | <b>643,5</b>         | <b>44,5</b>  | <b>28,3</b>  | <b>4.479,7</b>        | <b>369,6</b>   | <b>134,9</b>   |
| <b>Total general</b>  |          |   | <b>7.447,4</b>       | <b>625,7</b> | <b>460,7</b> | <b>45.956,4</b>       | <b>3.586,3</b> | <b>2.435,9</b> |

Fuente: elaborado por Odepa con información del Servicio Nacional de Aduanas.  
Nota: cifras sujetas a actualizaciones.

| Cuadro 17   |          |   |                      |              |              |                       |                |                |
|---|----------|---|----------------------|--------------|--------------|-----------------------|----------------|----------------|
| Importaciones de subproductos bovinos por tipo y origen |          |   |                      |              |              |                       |                |                |
| País de origen  | Código   | Producto  | Cantidad (toneladas) |              |              | Valor (miles USD CIF) |                |                |
|   |          |   | 2022                 | Ene - ene    |              | 2022                  | Ene - ene      |                |
|   |          |   |                      | 2022         | 2023         |                       | 2022           | 2023           |
| Estados Unidos  | 02062200 | Despojos comestibles, hígados de bovinos congelados       | 1,8                  | 0,1          | 122,8        | 2.705,1               | 118,0          | 166,7          |
| Canadá  |          |   | 0,3                  | 0,0          | 0,0          | 396,9                 | 82,7           | 0,0            |
| <b>Subtotal</b>   |          |   | <b>2,1</b>           | <b>0,1</b>   | <b>122,8</b> | <b>3.102,0</b>        | <b>200,7</b>   | <b>166,7</b>   |
| Estados Unidos  | 02062900 | Los demás despojos comestibles de bovinos, congelados     | 1.002,8              | 5,4          | 16,6         | 5.940,0               | 98,3           | 190,1          |
| Paraguay  |          |   | 307,5                | 2,4          | 6,7          | 1.326,6               | 11,4           | 26,8           |
| Canadá  |          |   | 28,3                 | 0,0          | 17,4         | 153,6                 | 0,0            | 106,3          |
| Uruguay   |          |   | 12,1                 | 0,0          | 0,0          | 92,2                  | 0,0            | 0,0            |
| Brasil  |          |   | 20,2                 | 0,0          | 2,7          | 85,0                  | 0,0            | 29,1           |
| Colombia  |          |   | 3,2                  | 0,0          | 0,0          | 17,7                  | 0,0            | 0,0            |
| Argentina   |          |   | 0,1                  | 0,0          | 0,0          | 0,6                   | 0,0            | 0,0            |
| <b>Subtotal</b>   |          |   | <b>1.374,3</b>       | <b>7,8</b>   | <b>43,4</b>  | <b>7.615,6</b>        | <b>109,7</b>   | <b>352,3</b>   |
| Paraguay  | 16025000 | Las demás preparaciones de bovinos, incluidas las mezclas | 1.334,3              | 33,6         | 132,2        | 6.029,0               | 99,9           | 632,4          |
| Brasil  |          |   | 1.089,8              | 175,4        | 45,2         | 5.925,7               | 699,0          | 163,6          |
| Argentina   |          |   | 411,1                | 60,2         | 20,4         | 3.008,2               | 381,1          | 235,3          |
| Estados Unidos  |          |   | 278,6                | 57,2         | 2,4          | 1.938,7               | 438,4          | 17,6           |
| España  |          |   | 27,4                 | 0,0          | 0,0          | 117,1                 | 0,0            | 0,0            |
| Suecia  |          |   | 18,9                 | 0,0          | 7,3          | 111,6                 | 0,0            | 49,3           |
| Nueva Zelanda   |          |   | 0,2                  | 0,0          | 0,2          | 7,8                   | 0,0            | 6,4            |
| México  |          |   | 0,0                  | 0,0          | 0,0          | 0,7                   | 0,7            | 0,0            |
| Italia  |          |   | 0,0                  | 0,0          | 0,0          | 0,7                   | 0,0            | 0,0            |
| Reino Unido   |          |   | 0,0                  | 0,0          | 0,0          | 0,2                   | 0,0            | 0,0            |
| <b>Subtotal</b>   |          |   | <b>3.160,4</b>       | <b>326,3</b> | <b>207,8</b> | <b>17.139,5</b>       | <b>1.619,1</b> | <b>1.104,6</b> |
| <b>Total general</b>                                    |          |   | <b>4.536,7</b>       | <b>334,3</b> | <b>373,9</b> | <b>27.857,1</b>       | <b>1.929,5</b> | <b>1.623,6</b> |

Fuente: elaborado por Odepa con información del Servicio Nacional de Aduanas.

Nota: cifras sujetas a actualización.

Cuadro 18

## Importaciones de cueros por tipos y origen

| País de origen       | Código   | Producto  | Cantidad (toneladas) |              |              | Valor (miles USD CIF) |              |              |
|----------------------|----------|---|----------------------|--------------|--------------|-----------------------|--------------|--------------|
|                      |          |   | 2022                 | Ene- ene     |              | 2022                  | Ene- ene     |              |
|                      |          |   |                      | 2022         | 2023         |                       | 2022         | 2023         |
| Argentina            | 41041100 | Cueros y pieles curtidos de bovinos o equinos, en estado húmedo (incluido el <i>wet blue</i> , plena flor sin dividir; divididos con la flor) | 43,0                 | 43,0         | 2,0          | 203,0                 | 203,0        | 9,0          |
| Brasil               |          |   | 38,0                 | 38,0         | 141,0        | 166,0                 | 166,0        | 623,0        |
| México               |          |   | 45,0                 | 45,0         | 0,0          | 130,0                 | 130,0        | 0,0          |
| Portugal             |          |   | 26,0                 | 26,0         | 0,0          | 75,0                  | 75,0         | 0,0          |
| Paraguay             |          |   | 8,0                  | 8,0          | 0,0          | 20,0                  | 20,0         | 0,0          |
| <b>Subtotal</b>      |          |   | <b>160,0</b>         | <b>160,0</b> | <b>143,0</b> | <b>594,0</b>          | <b>594,0</b> | <b>632,0</b> |
| Brasil               | 41041900 | Los demás cueros y pieles curtidos de bovinos o equinos, en estado húmedo (incluido el <i>wet blue</i> )                                      | 140,7                | 0,0          | 0,0          | 623,4                 | 0,0          | 0,0          |
| Argentina            |          |   | 1,5                  | 0,0          | 0,0          | 9,0                   | 0,0          | 0,0          |
| México               |          |   | 0,0                  | 0,0          | 9,1          | 0,0                   | 0,0          | 9,6          |
| <b>Subtotal</b>      |          |   | <b>142,2</b>         | <b>0,0</b>   | <b>9,1</b>   | <b>632,4</b>          | <b>0,0</b>   | <b>9,6</b>   |
| <b>Total general</b> |          |   | <b>302,2</b>         | <b>160,0</b> | <b>152,1</b> | <b>1.226,4</b>        | <b>594,0</b> | <b>641,6</b> |

Fuente: elaborado por Odepa con información del Servicio Nacional de Aduanas.

Nota: cifras sujetas a actualizaciones.

Cuadro 19

## Exportación de animales en pie (Código 01022900)

| Pais de destino      | Número de Cabezas |               |              |              |          | VALOR (MILES DE US\$ FOB) |               |              |              |          |
|----------------------|-------------------|---------------|--------------|--------------|----------|---------------------------|---------------|--------------|--------------|----------|
|                      | Totales           |               |              | Ene - ene    |          | Totales                   |               |              | Ene - ene    |          |
|                      | 2020              | 2021          | 2022         | 2022         | 2023     | 2020                      | 2021          | 2022         | 2022         | 2023     |
| Perú                 | 25.873            | 18.652        | 3.830        | 3830         | 0        | 22.858                    | 26.313        | 3676,8       | 3.677        | 0        |
| China                | 0                 | 0             | 18           | 0            | 0        | 0                         | 0             | 17,956       | 0            | 0        |
| <b>Total general</b> | <b>25.873</b>     | <b>18.652</b> | <b>3.830</b> | <b>3.830</b> | <b>0</b> | <b>22.858</b>             | <b>26.313</b> | <b>3.677</b> | <b>3.677</b> | <b>0</b> |

Fuente: elaborado por Odepa con información del Servicio Nacional de Aduanas e INE.

**Gráfico 8 Importaciones mensuales de carne bovina Período ene 2020- ene 2023 (Toneladas)**

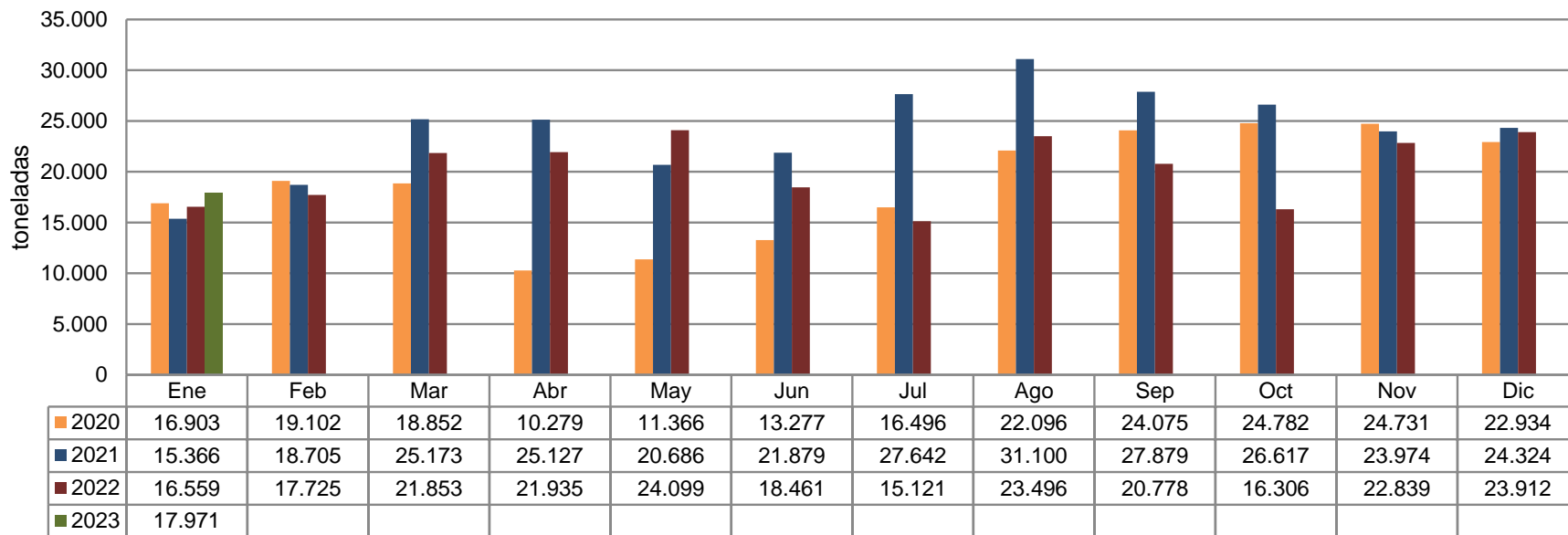

Fuente: elaborado por Odepa con datos del Servicio Nacional de Aduanas.  
 Nota: cifras sujetas a actualizaciones.

| Cuadro 20   |                |                |                |                |                |                |               |             |
|---|----------------|----------------|----------------|----------------|----------------|----------------|---------------|-------------|
| Importaciones semanales de carne bovina (toneladas) |                |                |                |                |                |                |               |             |
| Semana  | Año            |                |                |                |                |                |               | Var sem (%) |
|   | 2017           | 2018           | 2019           | 2020           | 2021           | 2022           | 2023*         |             |
| 1   | 2.923          | 2.115          | 1.810          | 1.292          | 48             |                | 3.636         |             |
| 2   | 2.681          | 3.214          | 3.602          | 3.389          | 3.502          | 4.093          | 3.257         |             |
| 3   | 3.237          | 3.268          | 3.470          | 3.232          | 2.319          | 3.114          | 4.405         | -23,9       |
| 4   | 3.862          | 4.550          | 3.795          | 3.900          | 4.985          | 3.144          | 4.694         | 1,0         |
| 5   | 3.330          | 4.659          | 5.102          | 5.089          | 4.511          | 5.302          | 4.919         | 68,6        |
| 6   | 3.276          | 3.932          | 3.026          | 4.282          | 4.423          | 4.439          | 4.420         | -16,3       |
| 7   | 3.565          | 3.282          | 4.033          | 5.802          | 4.855          | 4.317          | 4.317         | -2,8        |
| 8   | 3.444          | 3.817          | 3.626          | 4.089          | 4.418          | 4.694          | 1.042         | 8,7         |
| 9   | 2.621          | 3.821          | 4.981          | 4.929          | 5.009          | 3.432          |               | -26,9       |
| 10  | 3.452          | 4.333          | 2.824          | 4.890          | 4.027          | 5.902          |               | 72,0        |
| 11  | 3.573          | 4.071          | 5.064          | 4.872          | 5.681          | 4.471          |               | -24,3       |
| 12  | 2.790          | 4.233          | 4.116          | 3.762          | 5.489          | 6.089          |               | 36,2        |
| 13  | 2.942          | 4.639          | 4.004          | 4.033          | 6.150          | 4.696          |               | -22,9       |
| 14  | 4.106          | 3.532          | 4.281          | 3.441          | 5.042          | 3.198          |               | -31,9       |
| 15  | 3.113          | 4.935          | 3.920          | 2.225          | 5.384          | 4.988          |               | 56,0        |
| 16  | 3.158          | 4.348          | 3.900          | 2.089          | 6.619          | 4.817          |               | -3,4        |
| 17  | 3.252          | 5.659          | 4.430          | 2.090          | 5.647          | 4.848          |               | 0,6         |
| 18  | 2.643          | 4.286          | 3.698          | 1.730          | 6.261          | 6.456          |               | 33,2        |
| 19  | 4.113          | 4.783          | 5.474          | 2.588          | 4.831          | 5.221          |               | -19,1       |
| 20  | 4.257          | 3.708          | 4.404          | 3.143          | 5.394          | 5.710          |               | 9,4         |
| 21  | 4.631          | 4.111          | 3.793          | 1.962          | 3.483          | 6.288          |               | 10,1        |
| 22  | 4.515          | 2.205          | 6.167          | 3.674          | 5.963          | 4.464          |               | -29,0       |
| 23  | 4.717          | 3.094          | 4.620          | 3.307          | 4.947          | 5.242          |               | 17,4        |
| 24  | 4.299          | 3.545          | 5.122          | 3.037          | 5.740          | 2.828          |               | -46,0       |
| 25  | 4.409          | 4.305          | 4.377          | 2.967          | 5.523          | 5.811          |               | 105,5       |
| 26  | 4.057          | 4.702          | 4.507          | 3.292          | 4.367          | 4.390          |               | -24,5       |
| 27  | 3.961          | 4.040          | 4.424          | 2.793          | 4.659          | 3.086          |               | -29,7       |
| 28  | 4.035          | 4.088          | 5.181          | 2.947          | 6.384          | 2.902          |               | -6,0        |
| 29  | 3.375          | 4.471          | 4.473          | 2.820          | 5.456          | 3.828          |               | 31,9        |
| 30  | 3.918          | 4.777          | 5.152          | 4.212          | 6.626          | 3.805          |               | -0,6        |
| 31  | 4.523          | 5.641          | 5.278          | 4.397          | 6.834          | 3.996          |               | 5,0         |
| 32  | 4.491          | 4.849          | 4.942          | 4.527          | 5.720          | 3.353          |               | -16,1       |
| 33  | 3.501          | 4.822          | 4.160          | 5.228          | 7.694          | 5.265          |               | 57,0        |
| 34  | 4.748          | 6.882          | 5.620          | 5.347          | 7.118          | 3.550          |               | -32,6       |
| 35  | 4.840          | 6.852          | 6.478          | 5.865          | 7.842          | 6.020          |               | 69,6        |
| 36  | 4.204          | 5.113          | 4.702          | 5.644          | 6.431          | 7.927          |               | 31,7        |
| 37  | 4.007          | 4.138          | 4.476          | 6.736          | 7.063          | 6.522          |               | -17,7       |
| 38  | 2.752          | 2.025          | 1.473          | 3.294          | 5.541          | 3.582          |               | -45,1       |
| 39  | 3.408          | 4.602          | 4.869          | 6.629          | 6.303          | 3.481          |               | -2,8        |
| 40  | 2.718          | 3.702          | 4.104          | 5.121          | 6.595          | 4.574          |               | 31,4        |
| 41  | 3.117          | 2.855          | 5.626          | 5.509          | 6.729          | 3.231          |               | -29,4       |
| 42  | 3.722          | 2.695          | 3.863          | 4.463          | 5.122          | 4.172          |               | 29,1        |
| 43  | 3.388          | 3.254          | 2.489          | 6.977          | 6.911          | 4.478          |               | 7,3         |
| 44  | 4.007          | 2.877          | 3.698          | 5.613          | 6.549          | 4.425          |               | -1,2        |
| 45  | 4.015          | 4.948          | 4.411          | 6.421          | 4.830          | 3.249          |               | -26,6       |
| 46  | 4.204          | 4.702          | 6.622          | 5.351          | 5.617          | 5.685          |               | 75,0        |
| 47  | 5.053          | 5.469          | 4.565          | 5.951          | 4.603          | 4.762          |               | -16,2       |
| 48  | 5.042          | 6.232          | 4.024          | 5.045          | 6.156          | 4.988          |               | 4,7         |
| 49  | 4.190          | 5.260          | 3.726          | 5.896          | 6.452          | 6.087          |               | 22,0        |
| 50  | 4.630          | 6.429          | 4.409          | 5.816          | 4.853          | 5.675          |               | -6,8        |
| 51  | 6.067          | 5.779          | 4.853          | 6.360          | 6.292          | 6.989          |               | 23,2        |
| 52  | 3.939          | 3.260          | 4.198          | 3.763          | 5.340          | 5.616          |               | -19,6       |
| 53  | 0              | 936            | 1.345          | 3.104          | 4.173          | 3.699          |               | -34,1       |
| <b>Total</b>  | <b>198.821</b> | <b>223.843</b> | <b>227.308</b> | <b>224.937</b> | <b>288.514</b> | <b>242.900</b> | <b>30.691</b> |             |

Fuente: elaborado por Odepa con información de Aduanas

\* Datos hasta el 20 de febrero 2023



Gráfico 9. Precios mensuales de novillo vivo en países del Mercosur y Chile. Período ene 2019 - dic 2022(USD/Kg vivo)

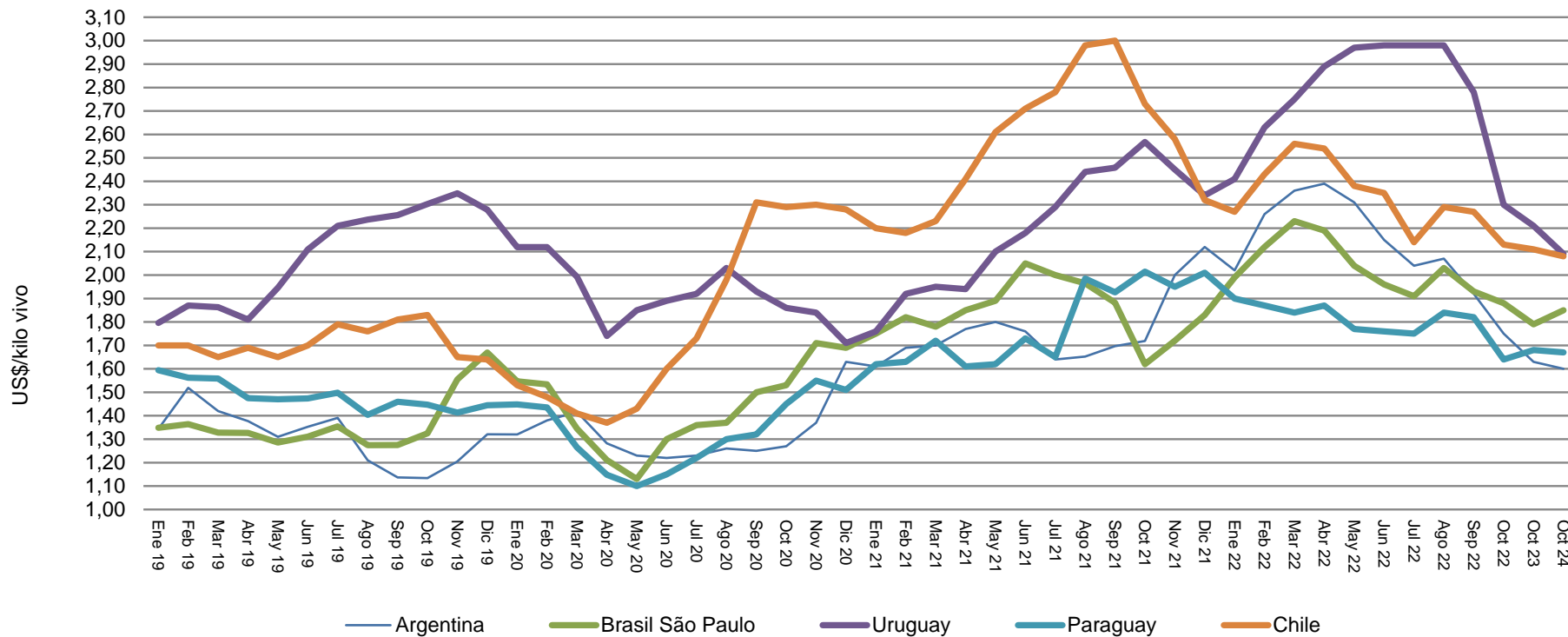

Fuente: elaborado por Odepa con información del Ministerio de Agroindustria de Argentina y AFECH A.G

| Cuadro 21<br>Precio a consumidor promedio mensual de Huachalomo, Lomo Liso y Posta Rosada en carnicerías y supermercados de la Región Metropolitana<br>(\$ / kilo nominales con IVA) |            |              |              |                         |               |               |                         |              |              |                         |
|--|------------|--------------|--------------|-------------------------|---------------|---------------|-------------------------|--------------|--------------|-------------------------|
| Año  | Mes        | Huachalomo   |              |                         | Lomo Liso     |               |                         | Posta Rosada |              |                         |
|  |            | Carnicería   | Supermercado | Variación Car./Sup. (%) | Carnicería    | Supermercado  | Variación Car./Sup. (%) | Carnicería   | Supermercado | Variación Car./Sup. (%) |
| 2019   |            | 5.695        | 4.929        | 13,5                    | 8.746         | 8.269         | 5,5                     | 6.521        | 5.803        | 11,0                    |
| 2020   |            | 6.493        | 5.531        | 14,8                    | 9.761         | 8.793         | 9,9                     | 7.476        | 6.365        | 14,9                    |
| 2021   |            | 7.542        | 6.083        | 19,3                    | 11.908        | 9.762         | 18,0                    | 8.519        | 6.883        | 19,2                    |
| 2021   | Enero      | 6.916        | 5.711        | 17,4                    | 10.652        | 9.162         | 14,0                    | 8.000        | 6.350        | 20,6                    |
|  | Febrero    | 6.872        | 5.854        | 14,8                    | 10.694        | 9.189         | 14,1                    | 8.069        | 6.487        | 19,6                    |
|  | Marzo      | 7.141        | 5.805        | 18,7                    | 10.981        | 8.870         | 19,2                    | 8.081        | 6.618        | 18,1                    |
|  | Abril      | 6.916        | 5.751        | 16,8                    | 10.607        | 9.013         | 15,0                    | 7.902        | 6.505        | 17,7                    |
|  | Mayo       | 7.018        | 5.669        | 19,2                    | 10.730        | 8.923         | 16,8                    | 7.962        | 6.423        | 19,3                    |
|  | Junio      | 7.201        | 5.591        | 22,4                    | 10.874        | 9.047         | 16,8                    | 8.074        | 6.533        | 19,1                    |
|  | Julio      | 7.307        | 5.849        | 20,0                    | 11.240        | 9.327         | 17,0                    | 8.287        | 6.713        | 19,0                    |
|  | Agosto     | 7.856        | 6.235        | 20,6                    | 12.156        | 9.675         | 20,4                    | 8.713        | 6.791        | 22,1                    |
|  | Septiembre | 8.512        | 6.550        | 23,1                    | 13.628        | 10.233        | 24,9                    | 9.326        | 7.446        | 20,2                    |
|  | Octubre    | 8.493        | 6.594        | 22,4                    | 14.034        | 10.821        | 22,9                    | 9.271        | 7.367        | 20,5                    |
|  | Noviembre  | 8.142        | 6.832        | 16,1                    | 13.598        | 11.473        | 15,6                    | 9.200        | 7.599        | 17,4                    |
|  | Diciembre  | 8.132        | 6.553        | 19,4                    | 13.706        | 11.406        | 16,8                    | 9.345        | 7.769        | 16,9                    |
| 2022   | Enero      | 8.045        | 7.109        | 11,6                    | 13.883        | 11.757        | 15,3                    | 9.259        | 7.284        | 21,3                    |
|  | Febrero    | 8.053        | 7.343        | 8,8                     | 13.618        | 12.205        | 10,4                    | 9.302        | 8.099        | 12,9                    |
|  | Marzo      | 8.120        | 7.680        | 5,4                     | 13.882        | 12.122        | 12,7                    | 9.299        | 8.409        | 9,6                     |
|  | Abril      | 8.278        | 7.808        | 5,7                     | 13.667        | 11.878        | 13,1                    | 9.449        | 8.296        | 12,2                    |
|  | Mayo       | 8.220        | 7.320        | 10,9                    | 13.674        | 11.790        | 13,8                    | 9.371        | 8.472        | 9,6                     |
|  | Junio      | 8.196        | 7.695        | 5,8                     | 13.280        | 12.050        | 8,7                     | 9.366        | 8.600        | 7,9                     |
|  | Julio      | 8.376        | 8.232        | 1,7                     | 13.136        | 13.271        | -0,9                    | 9.417        | 9.163        | 2,8                     |
|  | Agosto     | 8.526        | 8.403        | 1,6                     | 13.390        | 13.230        | 1,5                     | 9.472        | 9.397        | 0,5                     |
|  | Septiembre | 8.923        | 8.248        | 8,2                     | 13.801        | 13.896        | -0,7                    | 9.727        | 9.311        | 2,6                     |
|  | Octubre    | 8.937        | 8.609        | 4,0                     | 13.660        | 13.617        | 0,0                     | 9.702        | 9.392        | 3,5                     |
|  | Noviembre  | 8.742        | 8.172        | 6,5                     | 13.622        | 12.765        | 6,3                     | 9.626        | 9.516        | 1,2                     |
|  | Diciembre  | 8.851        | 7.717        | 12,8                    | 14.018        | 12.743        | 9,1                     | 9.683        | 8.692        | 10,2                    |
| 2023   | Enero      | 8.560        | 8.331        | 12,8                    | 14.048        | 13.395        | 9,1                     | 9.633        | 8.428        | 10,2                    |
| <b>Promedio ene - dic 2022</b>   |            | <b>8.045</b> | <b>7.109</b> | <b>11,6</b>             | <b>13.883</b> | <b>11.757</b> | <b>15,3</b>             | <b>9.259</b> | <b>7.284</b> | <b>21,3</b>             |
| <b>Promedio ene - dic 2023</b>   |            | <b>8.560</b> | <b>8.331</b> | <b>2,7</b>              | <b>14.048</b> | <b>13.395</b> | <b>4,6</b>              | <b>9.633</b> | <b>8.428</b> | <b>12,5</b>             |
| <b>Variación acumulada</b>   |            | <b>6,4</b>   | <b>17,2</b>  |                         | <b>1,2</b>    | <b>13,9</b>   |                         | <b>4,0</b>   | <b>15,7</b>  |                         |
| <b>Variación mensual (%)</b>   |            | <b>-3,3</b>  | <b>8,0</b>   |                         | <b>0,2</b>    | <b>5,1</b>    |                         | <b>-0,5</b>  | <b>-3,0</b>  |                         |
| <b>Variación ene 2023 / ene 2022 (%)</b>   |            | <b>6,4</b>   | <b>17,2</b>  |                         | <b>1,2</b>    | <b>13,9</b>   |                         | <b>4,0</b>   | <b>8,5</b>   |                         |

Fuente: elaborado por Odepa con información de precios mensuales

Para mayor información visite el link <https://reportes.odepa.gob.cl/#/noticias-mercado/precios-consumidor>

| Cuadro 22<br>Precio a consumidor promedio mensual de Huachalomo, Lomo Liso y Posta Rosada en sector Oriente y Poniente de la Región Metropolitana<br>(\$ / kilo nominales con IVA) |            |              |              |                         |               |               |                         |              |              |                         |  |
|--|------------|--------------|--------------|-------------------------|---------------|---------------|-------------------------|--------------|--------------|-------------------------|--|
| Año  | Mes        | Huachalomo   |              |                         | Lomo Liso     |               |                         | Posta Rosada |              |                         |  |
|  |            | Oriente      | Poniente     | Variación Ori./Pon. (%) | Oriente       | Poniente      | Variación Ori./Pon. (%) | Oriente      | Poniente     | Variación Ori./Pon. (%) |  |
| 2018   |            | 5.399        | 4.972        | 7,9                     | 8.835         | 7.925         | -10,3                   | 6.242        | 5.959        | -4,5                    |  |
| 2019   |            | 5.378        | 5.063        | 5,9                     | 8.791         | 8.058         | -8,3                    | 6.229        | 5.969        | -4,2                    |  |
| 2020   |            | 6.120        | 5.774        | 5,6                     | 9.389         | 8.952         | -4,7                    | 6.872        | 6.621        | -3,7                    |  |
| 2021   |            | 7.008        | 6.531        | 6,8                     | 10.792        | 10.138        | -6,1                    | 7.763        | 7.370        | -5,1                    |  |
| 2021   | Enero      | 6.420        | 5.978        | 6,9                     | 9.645         | 9.376         | 2,8                     | 6.926        | 6.783        | 2,1                     |  |
|  | Febrero    | 6.679        | 6.179        | 7,5                     | 10.009        | 9.382         | 6,3                     | 7.274        | 6.927        | 4,8                     |  |
|  | Marzo      | 6.711        | 6.105        | 9,0                     | 9.845         | 9.334         | 5,2                     | 7.327        | 6.909        | 5,7                     |  |
|  | Abril      | 6.778        | 6.051        | 10,7                    | 10.145        | 9.056         | 10,7                    | 7.362        | 6.935        | 5,8                     |  |
|  | Mayo       | 6.828        | 5.909        | 13,5                    | 9.892         | 9.043         | 8,6                     | 7.280        | 6.859        | 5,8                     |  |
|  | Junio      | 6.720        | 5.922        | 11,9                    | 10.061        | 9.442         | 6,1                     | 7.372        | 6.947        | 5,8                     |  |
|  | Julio      | 6.829        | 6.186        | 9,4                     | 10.326        | 9.681         | 6,2                     | 7.631        | 7.152        | 6,3                     |  |
|  | Agosto     | 7.239        | 6.861        | 5,2                     | 11.049        | 10.538        | 4,6                     | 7.989        | 7.556        | 5,4                     |  |
|  | Septiembre | 7.529        | 7.199        | 4,4                     | 11.308        | 10.587        | 6,4                     | 8.494        | 7.946        | 6,5                     |  |
|  | Octubre    | 7.108        | 7.448        | -4,8                    | 11.911        | 11.457        | 3,8                     | 8.286        | 8.031        | 3,1                     |  |
|  | Noviembre  | 7.538        | 7.418        | 1,6                     | 12.536        | 11.816        | 5,7                     | 8.496        | 8.117        | 4,5                     |  |
|  | Diciembre  | 7.720        | 7.115        | 7,8                     | 12.782        | 11.943        | 6,6                     | 8.721        | 8.282        | 5,0                     |  |
| 2022   | Enero      | 7.800        | 7.372        | 5,5                     | 12.835        | 12.245        | 4,6                     | 8.621        | 7.768        | 9,9                     |  |
|  | Febrero    | 7.876        | 7.468        | 5,2                     | 13.027        | 12.171        | 6,6                     | 8.999        | 8.363        | 7,1                     |  |
|  | Marzo      | 8.188        | 7.669        | 6,3                     | 13.150        | 12.333        | 6,2                     | 8.994        | 8.681        | 3,5                     |  |
|  | Abril      | 8.249        | 7.823        | 5,2                     | 12.935        | 12.148        | 6,1                     | 9.016        | 8.607        | 4,5                     |  |
|  | Mayo       | 8.000        | 7.591        | 5,1                     | 12.777        | 12.311        | 3,6                     | 9.113        | 8.673        | 4,8                     |  |
|  | Junio      | 7.838        | 7.744        | 1,5                     | 12.592        | 12.284        | 2,8                     | 9.119        | 8.759        | 3,9                     |  |
|  | Julio      | 8.468        | 8.335        | 1,6                     | 13.143        | 12.401        | 5,6                     | 9.346        | 9.269        | 0,8                     |  |
|  | Agosto     | 8.432        | 8.274        | 2,4                     | 13.588        | 12.982        | 4,1                     | 9.538        | 9.229        | 3,2                     |  |
|  | Septiembre | 8.824        | 8.541        | 5,5                     | 13.835        | 13.277        | 7,3                     | 9.561        | 9.299        | 3,7                     |  |
|  | Octubre    | 8.898        | 8.658        | 2,9                     | 13.859        | 13.304        | 3,9                     | 9.614        | 9.287        | 3,0                     |  |
|  | Noviembre  | 8.389        | 8.160        | 2,7                     | 13.505        | 13.396        | 0,8                     | 9.576        | 9.433        | 1,5                     |  |
|  | Diciembre  | 8.436        | 8.021        | 4,9                     | 13.469        | 12.710        | 5,6                     | 9.335        | 8.817        | 5,5                     |  |
| 2023   | Enero      | 8.742        | 8.213        | 6,1                     | 13.905        | 13.210        | 5,0                     | 9.345        | 8.396        | 10,2                    |  |
| <b>Promedio ene - ene 2022</b>   |            | <b>7.800</b> | <b>7.372</b> | <b>5,5</b>              | <b>12.835</b> | <b>12.245</b> | <b>4,6</b>              | <b>8.621</b> | <b>7.768</b> | <b>9,9</b>              |  |
| <b>Promedio ene - ene 2023</b>   |            | <b>8.742</b> | <b>8.213</b> | <b>6,1</b>              | <b>13.905</b> | <b>13.210</b> | <b>5,0</b>              | <b>9.345</b> | <b>8.396</b> | <b>10,2</b>             |  |
| <b>Variación acumulada</b>   |            | <b>12,1</b>  | <b>11,4</b>  |                         | <b>8,3</b>    | <b>7,9</b>    |                         | <b>8,4</b>   | <b>8,1</b>   |                         |  |
| <b>Promedio mensual (%)</b>  |            | <b>3,6</b>   | <b>2,4</b>   |                         | <b>3,2</b>    | <b>3,9</b>    |                         | <b>0,1</b>   | <b>-4,8</b>  |                         |  |
| <b>Variación ene.2023 ene.2022 (%)</b>   |            | <b>12,1</b>  | <b>11,4</b>  |                         | <b>8,3</b>    | <b>7,9</b>    |                         | <b>7,2</b>   | <b>1,4</b>   |                         |  |

Fuente: elaborado por Odepa con información de precios mensuales  
Para mayor información visite el link <https://reportes.odepa.gob.cl/#/noticias-mercado/precios-consumidor>