



## Boletín de la papa



Julio 2022

**Boletín de la papa**

Julio 2022

Información de mercado nacional y comercio exterior hasta junio 2022

**Javiera Pefaur Lepe**

Publicación de la Oficina de Estudios y Políticas Agrarias (Odepa)  
del Ministerio de Agricultura, Gobierno de Chile

[www.odepa.gob.cl](http://www.odepa.gob.cl)

**Director Nacional (s) y representante legal**  
**Iván Rodríguez Rojas**

**Se puede reproducir total o parcialmente citando la fuente**



## Introducción

Este boletín se publica mensualmente, con información de mercado nacional y de comercio exterior, relacionada con la papa.

Los datos utilizados en este documento, que permiten hacer los análisis del mercado, se obtienen de las siguientes fuentes:

- Servicio Nacional de Aduanas, para información de comercio exterior.
- Odepa, para precios mayoristas y minoristas, utilizando los registros de precios capturados en ferias libres, supermercados y mercados mayoristas.
- El Instituto Nacional de Estadísticas (INE), para antecedentes de superficie, rendimientos y producción regional y nacional.
- Comentarios de Odepa.



## CONTENIDO

Comentario	Descripción	Página
1	Precio de la papa en mercados mayoristas .....	<a href="#">5</a>
2	Precio de la papa en mercados minoristas .....	<a href="#">5</a>
3	Superficie, producción y rendimiento .....	<a href="#">5</a>
4	Comercio exterior papa fresca y procesada .....	<a href="#">5</a>

Cuadro	Descripción	Página
1	Precios promedio mensuales de papa en mercados mayoristas .....	<a href="#">6</a>
2	Precios diarios de papa en los mercados mayoristas según variedad .....	<a href="#">7</a>
3	Precios diarios de papa en los mercados mayoristas según mercado .....	<a href="#">8</a>
4	Precios mensuales de papa en supermercados y ferias libres de la región Metropolitana .....	<a href="#">9</a>
5	Precio semanal de papa a consumidor según región y tipo de establecimiento .....	<a href="#">10</a>
6	Superficie, producción y rendimiento de papa a nivel nacional .....	<a href="#">11</a>
7	Superficie regional de papa entre las regiones de Coquimbo y Los Lagos .....	<a href="#">12</a>
8	Producción regional de papa entre las regiones de Coquimbo y Los Lagos .....	<a href="#">13</a>
9	Rendimiento regional de papa entre las regiones de Coquimbo y Los Lagos .....	<a href="#">14</a>
10	Exportaciones chilenas de papa fresca y procesada, por producto y país de destino .....	<a href="#">15</a>
11	Importaciones chilenas de papa fresca y procesada, por producto y país de origen .....	<a href="#">16</a>

Gráfico	Descripción	Página
1	Precio promedio mensual de papa en los mercados mayoristas .....	<a href="#">6</a>
2	Precio diario de papa en los mercados mayoristas .....	<a href="#">7</a>
3	Precio diario de papa en los mercados mayoristas según mercado .....	<a href="#">8</a>
4	Precios mensuales de papa en supermercados, ferias libres y mercados mayoristas de la Reg. Metrop. ....	<a href="#">9</a>
5a	Precio semanal de papa a consumidor en supermercados según región .....	<a href="#">10</a>
5b	Precio semanal de papa a consumidor en ferias según región .....	<a href="#">10</a>
6	Evolución de la superficie y producción de papa .....	<a href="#">11</a>
7	Superficie regional de papa entre las regiones de Coquimbo y Los Lagos .....	<a href="#">12</a>
8	Producción regional de papa entre las regiones de Coquimbo y Los Lagos .....	<a href="#">13</a>
9	Rendimiento regional de papa entre las regiones de Coquimbo y Los Lagos .....	<a href="#">14</a>

## COMENTARIOS

### 1. Precios de la papa en mercados mayoristas: se mantienen estables.

El precio promedio ponderado mensual de la papa en los mercados mayoristas en junio de 2022 fue \$7.757 por saco de 25 kilos, valor 1,7% más bajo que el mes anterior, manteniendo la misma tendencia a la baja desde diciembre del año anterior. Pero con respecto al mismo mes del año 2021 el precio se registra 14,3% más alto (cuadro 1 y gráfico 1).

En el precio diario (considerando como unidad el saco de 25 kilos) se observa una tendencia a la baja desde principios de diciembre 2021, mostrando una estabilidad en los precios entre marzo y junio 2022 (cuadro 2 y gráfico 2).

En los distintos terminales mayoristas monitoreados por Odepa, los precios evidencian algunas variaciones en mayo y junio. Destacan por sus altos precios los mercados Agrícola del Norte de Arica, y Terminal La Palmera de La Serena, y por el contrario los mercados que presentan los precios más bajos son Femacal de La Calera durante mayo, y la Macroferia Regional de Talca junto con el Terminal Hortofrutícola Agro Chillán, ambos durante junio (cuadro 3 y gráfico 3).

### 2. Precio de la papa en mercados minoristas: estables, con leves variaciones en supermercados y ferias libres.

En el monitoreo de precios al consumidor que realiza Odepa en la región Metropolitana, se observó que el precio promedio mensual de junio 2022 en **ferias** fue \$587 por kilo, equivalente a 3,5% superior al mes anterior y 14,7% mayor al mismo mes del año 2021. En **supermercados** el precio promedio fue \$1.382 por kilo, representando 2,4% más respecto al mes anterior y 13,1% mayor en relación al mismo mes del año anterior. En el registro de los **supermercados en línea**, si bien la tendencia del comportamiento de precios es similar que en supermercados, en mayo y junio 2022 se observa una variación levemente inferior, con un precio medio de \$1.293 en junio, siendo este 2,3% superior al del mes anterior, y 0,5% menos a igual mes del año 2021 (cuadro 4 y gráfico 4).

En el precio semanal a consumidor que Odepa recoge en regiones, en **supermercados** se observa una tendencia de precios sin grandes variaciones en las últimas 18 semanas, a excepción de Ñuble, que registra una importante baja de sus precios en las semanas 16 a 18. Pese a aquello, los precios se sitúan entre \$1.200 y \$1.400 el kilo. Destaca la Región del Biobío por registrar los precios más bajas en el periodo analizado, y la Región Metropolitana junto con Arica, por ser las que evidencian los precios más altos en esas 18 semanas. En **ferias libres**, se observa mayor variabilidad de precios respecto de supermercados, con precios que se encuentran entre los \$370 y \$650 pesos el kilo. Destacan las regiones de Ñuble y Valparaíso, por presentar los precios más bajos en las últimas 18 semanas, y por el contrario destaca la región de Los Lagos que registró los precios más altos, siendo éstos muy por sobre el promedio (cerca a los \$1.000 pesos por kilo) (cuadro 5, gráficos 5a y 5b).

### 3. Superficie, producción y rendimiento: intenciones de siembra señalan leve baja en superficie para 2021/22.

El estudio de intenciones de siembra de INE del mes de octubre de 2021 señala una baja de 1,2% para la temporada 2021/22, en comparación a la temporada anterior, registrando 35.898 hectáreas sembradas en el país. Para calcular la producción, se estimó un rendimiento promedio de las últimas tres temporadas, lo que resultaría en un volumen superior en 1,5% para el año 2022 respecto del año 2021 (cuadro 6 y gráfico 6).

A nivel regional, la superficie se concentra en las regiones de La Araucanía y Los Lagos, para la temporada 2021/22, representando 26% y 29% de la superficie nacional respectivamente. Sin embargo, las cifras regionales deben actualizarse, con el informe de cosecha, que se publicaría en invierno, donde se ajusta la producción, rendimiento y superficie regional (cuadro 7 y gráfico 7). Se debe considerar que la actual encuesta de superficie de INE se basa en el marco muestral del VII Censo Agropecuario del año 2007, lo que afecta la calidad de los resultados debido a la antigüedad de esta referencia con la cual se expanden los resultados. La superficie cultivada de esta temporada se podrá conocer en forma más precisa con los resultados del VIII Censo Nacional Agropecuario y Forestal que actualmente se encuentra en proceso de análisis de datos.

Según los resultados regionales 2020/21 las regiones con mayor producción de papa fueron Los Lagos con 377.806 toneladas y La Araucanía con 209.526 (cuadro 8 y gráfico 8). Los mayores rendimientos se observan en Los Ríos con 49 ton/ha y Los Lagos, con 43,2 ton/ha (cuadro 9 y gráfico 9).

### 4. Comercio exterior papa fresca y procesada: se recuperan las exportaciones y suben las importaciones.

Entre enero y junio de 2022 las exportaciones sumaron 1.260 toneladas y USD 1,26 millones FOB, lo que equivale a un aumento de 78,7% en volumen y 34% en valor, respecto del mismo periodo del año anterior. En el periodo aumentaron principalmente las exportaciones de papas semilla, puré, y papa fresca (cuadro 10).

Las importaciones a junio de 2022 sumaron 85 mil toneladas por un valor de USD 87,2 millones CIF, lo que representa un aumento de 22% en volumen y 37,4% en valor en comparación con el mismo periodo del año anterior. Las papas preparadas congeladas (bastones y duquesas) son el principal producto importado, representando 83% del total de las importaciones de papa. Estas son las que presentaron además el mayor aumento en el periodo de análisis, de 39,6% en valor respecto del mismo periodo del año anterior (cuadro 11).

#### IMPORTANTE

Recuerde que está vigente la resolución del SAG n°3276 de 2016, en la cual se informa sobre el **área libre de plagas cuarentenarias de la papa**, la cual comprende la provincia de Arauco en la Región del Biobío, y el territorio insular y continental de las regiones de La Araucanía, de Los Ríos, de Aysén, y de Magallanes, y además actualiza las disposiciones relativas a evitar la diseminación de estas plagas cuarentenarias hacia esta área, como por ejemplo la obligatoriedad de inscribirse en la **Nómina de Comerciantes del Programa Nacional de Sanidad de la Papa del SAG**, para autorizar la comercialización de papas procedentes del área libre, y los predios productores del área. Para mayor información, revise la resolución en el siguiente enlace:

[www.leychile.cl/Navegar?idNorma=1092497](http://www.leychile.cl/Navegar?idNorma=1092497)

**Cuadro 1**  
**Precio promedio mensual de papa en mercados mayoristas**  
**(\$ nominales con IVA / 25 kilos)**

Mes	Año			Variación (%)	
	2020	2021	2022	Mensual	Anual
Enero	6.996	9.813	9.081	-6,7	-7,5
Febrero	6.661	6.909	8.106	-10,7	17,3
Marzo	7.487	6.695	8.056	-0,6	20,3
Abril	6.920	6.725	7.906	-1,9	17,6
Mayo	6.187	6.445	7.888	-0,2	22,4
Junio	6.233	6.784	7.757	-1,7	14,3
Julio	6.433	7.746			
Agosto	6.404	8.269			
Septiembre	8.399	9.442			
Octubre	7.906	10.833			
Noviembre	9.867	10.885			
Diciembre	11.232	9.738			
<b>Promedio anual</b>	<b>7.560</b>	<b>8.357</b>	<b>8.132</b>		<b>-2,7</b>
<b>Promedio ene-jun</b>	<b>6.747</b>	<b>7.229</b>	<b>8.132</b>		<b>12,5</b>

Fuente: Odepa.

Precio promedio ponderado por volumen de todas las variedades, calidades y unidades de comercialización. Considera los siguientes mercados: Terminal Agrícola del Norte S.A. de Arica, Terminal Agropecuario La Palmera de Coquimbo, Feria Mayorista La Calera de Valparaíso (Femacal), Central Lo Valledor, Vega Central, Macroferia Regional de Talca, Terminal Hortofrutícola de Chillán, Vega Monumental de Concepción, Vega Modelo de Temuco, y Feria Lagunitas de Puerto Montt.

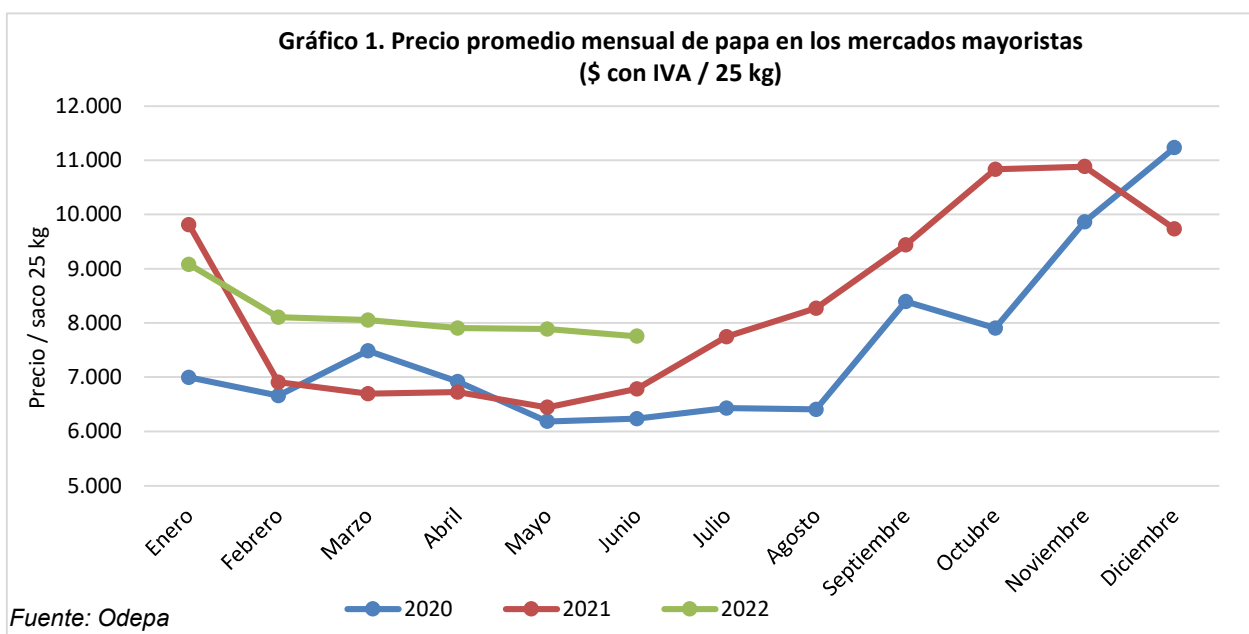

**Cuadro 2**  
**Precios diarios de papa en los mercados mayoristas según variedad**  
**(\$ nominales con IVA / 25 kilos)**

Fecha	Asterix	Patagonia	Rosara	Red Lady	Rodeo	Cardinal	Pukará	Desirée	Yagana	Puyehue	Total general
02-05-22	8.005	7.870	6.767	7.605	6.600						7.705
03-05-22	8.282	7.479	7.349	6.478	7.476						7.800
04-05-22	8.297	6.877	6.539	8.261	8.256						7.774
05-05-22	8.492	7.008	6.433	7.756	8.357						7.825
06-05-22	8.529	6.821	6.894	7.745	9.860						7.926
09-05-22	8.350	7.872	6.767	8.761					8.000		8.182
10-05-22	8.313	7.851	6.887	6.833	7.509						7.838
11-05-22	8.500	7.406	7.669		8.211	9.375					8.128
12-05-22	8.513	7.341	6.779	8.714	9.256						8.124
13-05-22	8.650	7.291	6.396	8.739	9.045			6.000			8.137
16-05-22	8.616	7.568	6.762	7.745							7.991
17-05-22	8.691	7.700	6.413	8.752	7.854			6.000			8.134
18-05-22	8.150	7.747	6.329	8.245	8.475	9.000				7.104	7.896
19-05-22	8.462	6.647	6.369	7.773	8.491						7.929
20-05-22	8.271	7.384	8.276	8.256	7.768						7.904
23-05-22	8.158	8.010	7.827	7.656	7.042						7.812
24-05-22	8.316	7.104	6.807	7.167	8.577						7.915
25-05-22	7.822	7.715	6.165	8.250	8.172						7.665
26-05-22	8.075	7.491	6.151		8.011						7.690
27-05-22	8.237	7.203	6.224	8.256	8.403						7.793
30-05-22	8.128	6.880	6.409		7.819						7.609
31-05-22	8.293	7.303	6.489	7.292	7.668						7.852
01-06-22	8.530	7.128	6.237		7.837						7.919
02-06-22	7.878	7.738	6.133	8.283	7.703						7.678
03-06-22	8.311	6.823	6.744	8.208	7.367						7.775
06-06-22	8.296	7.301	6.896	7.830	7.000		7.176				7.768
07-06-22	8.096	7.362	7.351	7.834	6.698		6.800				7.707
08-06-22	8.213	6.525	6.873	9.053	6.915						7.519
09-06-22	7.866	6.596	6.264	6.717	7.485						7.276
10-06-22	8.091	6.575	6.159	6.818	6.633						7.219
13-06-22	8.167	7.283	7.350	8.196	7.898	7.219					7.922
14-06-22	8.165	7.216	6.541	7.210	7.392	9.750					7.768
15-06-22	8.595	6.522	6.285	7.412	8.242	9.750					8.047
16-06-22	8.580	7.221	7.611		7.000						7.806
17-06-22	8.352	6.993	6.549	6.385	7.397						7.492
20-06-22	8.033	6.550	6.072	9.020	7.577	9.750					7.575
22-06-22	8.648	6.131	6.424	7.986	7.128	8.453					8.016
23-06-22	8.673	6.508	6.595	9.020	6.662	7.747	6.269				7.647
24-06-22	8.264	6.924	7.280	7.600	6.517	7.904					7.713
28-06-22	8.293	7.063	6.937	6.914	7.469	9.750					7.779
29-06-22	8.201	6.594	6.869	8.386	7.035	11.750					8.253
30-06-22	8.508	7.659	7.275	7.782	7.538	11.750					8.112

Fuente: Odepa.

Precio promedio ponderado por volumen de todas las calidades y unidades de comercialización. Considera los siguientes mercados: Terminal Agrícola del Norte S.A. de Arica, Terminal Agropecuario La Palmera de Coquimbo, Feria Mayorista La Calera de Valparaíso (Femacal), Central Lo Valledor, Vega Central, Macroferia Regional de Talca, Terminal Hortofrutícola de Chillán, Vega Monumental de Concepción, Vega Modelo de Temuco, y Feria Lagunitas de Puerto Montt.

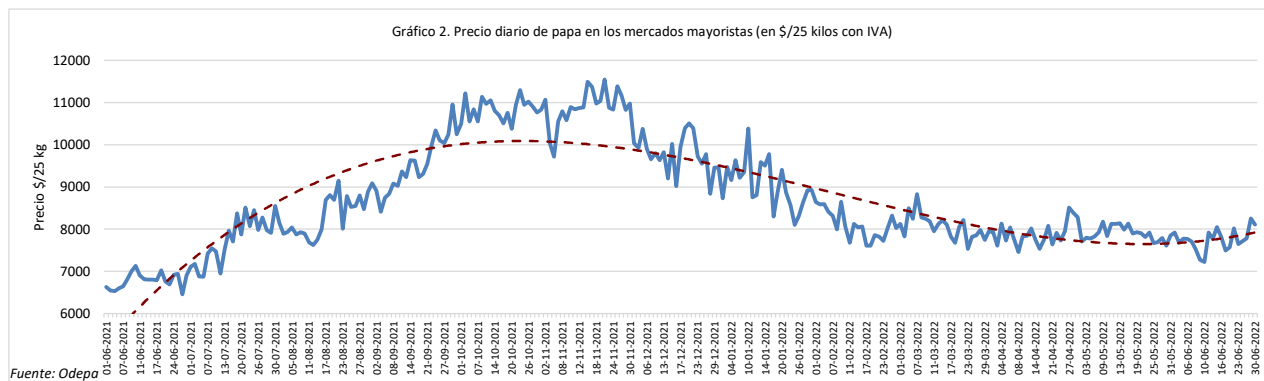

**Cuadro 3**  
**Precios diarios de papa en los mercados mayoristas según mercado**  
**(\$ nominales con IVA / 25 kilos)**

Fecha	Agrícola del Norte de Arica	Terminal La Palmera de La Serena	Femacal de La Calera	Mercado Lo Valledor de Santiago	Vega Central Mapocho de Santiago	Macroferia Regional de Talca	Terminal Hortofrutícola Agro Chillán	Vega Monumental Concepción	Vega Modelo de Temuco	Feria Lagunitas de Puerto Montt	Promedio ponderado
02-05-2022		8.500	6.767	7.427	10.860	8.000	7.500		7.318	7.000	7.705
03-05-2022		8.500	6.856	7.733	9.905	8.000	7.594	6.875	7.364	7.250	7.800
04-05-2022			6.755	7.852	10.419	7.000	7.500	7.750	7.571	7.267	7.774
05-05-2022		8.500	6.763	7.988	10.381	7.000	7.750	7.477	6.765	7.250	7.825
06-05-2022		8.500	6.895	7.819	10.381	7.500	7.250	7.772	6.934	7.250	7.926
09-05-2022		8.761	6.762	8.317	10.860	7.625	7.477		7.433	7.200	8.182
10-05-2022		8.750	6.760	7.554	9.051	7.500	7.750	8.750	7.794	7.250	7.838
11-05-2022	8.750		6.755	8.231	8.786	7.500	7.250		8.250	7.871	7.233
12-05-2022		8.750	6.722	8.255	9.351	7.500		8.250	7.284	7.200	8.124
13-05-2022		8.750	6.904	8.099	9.805	8.000	7.477		6.632	7.250	8.137
16-05-2022		9.250	6.804	7.887	8.860	8.000	7.500			7.200	7.991
17-05-2022		9.250	6.759	8.191	8.805	8.000	7.250	7.300	6.579	7.250	8.134
18-05-2022		9.250	6.791	7.790	9.000	8.000	7.500			7.617	7.896
19-05-2022		9.250	6.730	7.864	9.132	8.000	7.750	7.476	7.175	7.250	7.929
20-05-2022		8.750	6.871	7.893	8.805	8.000	7.250	7.738	8.235	7.250	7.904
23-05-2022		9.250	6.833	7.672		8.000	7.450		8.154	7.250	7.812
24-05-2022		8.500	6.823	7.871	9.643	7.483	7.250	8.250	8.250	7.250	7.915
25-05-2022		8.750	6.748	7.559	9.983	7.571	7.750		8.000	7.233	7.665
26-05-2022	9.750	8.500	6.750	7.466	9.370	7.000	7.250	8.250	7.663	7.200	7.690
27-05-2022		8.750	6.915	7.674	9.474	7.000	7.472		7.596	7.250	7.793
30-05-2022		8.500	6.904	7.618	9.043	7.000	7.750			7.200	7.609
31-05-2022	9.500	9.500	6.807	7.644	8.979	7.000	7.500	7.250	8.236	7.250	7.852
01-06-2022		9.500	6.907	7.791	9.020	7.000	7.250	8.278	8.000	7.233	7.919
02-06-2022		9.500	6.897	7.503	8.979	7.000	7.523	7.545	8.000	7.250	7.678
03-06-2022		9.500	6.817	7.822	8.979	6.000		7.851	7.844	7.250	7.775
06-06-2022		8.750	6.828	7.836	8.915	7.000	6.750		7.412	7.200	7.768
07-06-2022		9.500	6.898	7.721	8.979	6.250	6.750	7.750	7.250	7.250	7.707
08-06-2022		8.750	6.925	7.511	9.034	6.500	6.750	7.814		7.233	7.519
09-06-2022		8.750	6.782	7.251	8.979	6.250	6.750	7.428	6.818	7.200	7.276
10-06-2022		8.750	6.450	7.076	8.979	6.500	6.750	7.467	7.200	7.250	7.219
13-06-2022		8.750	6.921	7.994	9.043	7.000	6.750		8.000	7.200	7.922
14-06-2022		9.061	6.902	7.619	8.893	7.000	6.750	7.806	7.700	7.250	7.768
15-06-2022	9.375	9.125	6.926	7.849	8.373	7.000	6.750	7.727		7.233	8.047
16-06-2022		8.750	6.908		9.316	7.000		7.607	8.000	7.200	7.806
17-06-2022		8.500	6.899	7.430	8.979	6.500	6.750		8.000	7.500	7.492
20-06-2022		9.250	6.804	7.396	9.020	6.500	6.250		7.158	7.500	7.575
22-06-2022		9.500	6.934	8.145	8.979	6.000	6.250	8.250	8.000	7.467	8.016
23-06-2022		9.500	7.326	7.602	8.979	6.500	6.250		7.400	7.400	7.647
24-06-2022		9.500	7.179	7.592	8.979	6.000	6.250	8.200	7.333	7.500	7.713
28-06-2022		9.750	7.669	7.724	8.517	6.500	6.250		7.231	7.429	7.779
29-06-2022		10.750	7.158	8.180	8.555	6.250		7.750		7.467	8.253
30-06-2022		11.750	7.268	8.199	8.555	8.000	6.750	7.625	7.508	7.500	8.112

Fuente: Odepa.

Precio promedio ponderado por volúmen de todas las variedades, calidades y unidades de comercialización.

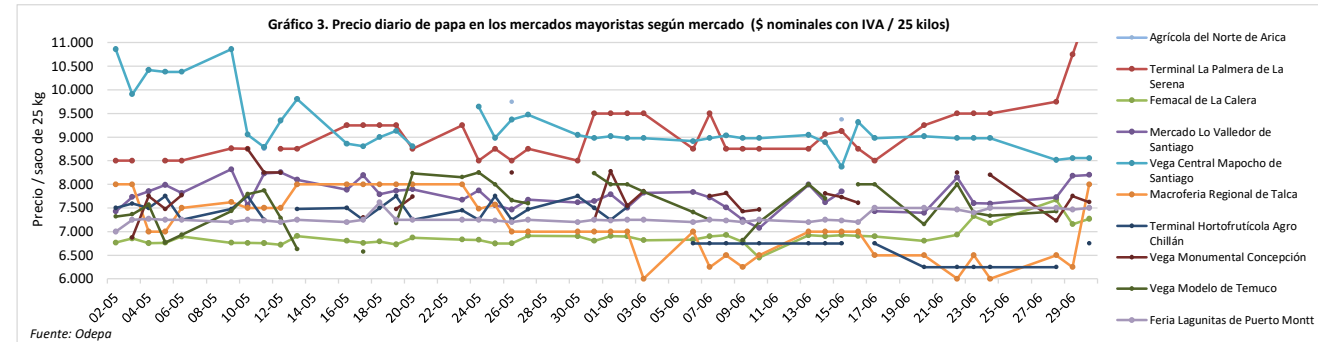



**Cuadro 4**  
**Precio papa consumidor promedio mensual en supermercados y ferias libres de la Región Metropolitana**  
 (\$ / kilo nominales con IVA)

Mes	Ferias libres					Supermercados					Supermercados en Línea*				
	Año			Variación (%)		Año			Variación (%)		Año			Variación (%)	
	2020	2021	2022	Mensual	Anual	2020	2021	2022	Mensual	Anual	2020	2021	2022	Mensual	Anual
Enero	507	688	586	-9,5	-14,8	1.177	1.287	1.272	0,4	-1,2		1.280	1.285	1,2	0,4
Febrero	509	597	623	6,3	4,4	1.158	1.289	1.228	-3,5	-4,8		1.318	1.266	-1,5	-3,9
Marzo	519	546	601	-3,6	10,0	1.197	1.287	1.301	6,0	1,1		1.309	1.262	-0,3	-3,6
Abril	543	529	587	-2,2	11,1	1.194	1.289	1.327	2,0	3,0		1.221	1.294	2,5	6,0
Mayo	521	517	567	-3,4	9,7	1.180	1.254	1.350	1,7	7,7	1.133	1.270	1.263	-2,4	-0,6
Junio	484	512	587	3,5	14,7	1.110	1.222	1.382	2,4	13,1	1.165	1.299	1.293	2,3	-0,5
Julio	514	554				1.142	1.241				1.180	1.234			
Agosto	469	580				1.172	1.240				1.190	1.275			
Septiembre	569	597				1.198	1.236				1.190	1.215			
Octubre	524	633				1.187	1.256				1.220	1.515			
Noviembre	582	622				1.230	1.279				1.246	1.263			
Diciembre	690	647				1.247	1.267				1.262	1.270			
<b>Promedio año</b>	<b>536</b>	<b>585</b>	<b>592</b>	<b>1,1</b>		<b>1.183</b>	<b>1.262</b>	<b>1.310</b>		<b>3,8</b>	<b>1.198</b>	<b>1.289</b>	<b>1.277</b>		<b>-0,9</b>
<b>Promedio ene-jun</b>	<b>514</b>	<b>565</b>	<b>592</b>	<b>4,8</b>		<b>1.169</b>	<b>1.271</b>	<b>1.310</b>		<b>3,0</b>	<b>1.149</b>	<b>1.283</b>	<b>1.277</b>		<b>-0,4</b>

Fuente: Odepa. Precio promedio mensual de la primera calidad de todas las variedades.

\*: El Precio "Supermercado en Línea" corresponde a un precio promedio de cuatro cadenas de supermercado que ofrecen venta de alimentos por internet. Estos precios son capturados solo en la Región Metropolitana, desde mayo 2020. Se asume que la calidad es primera.

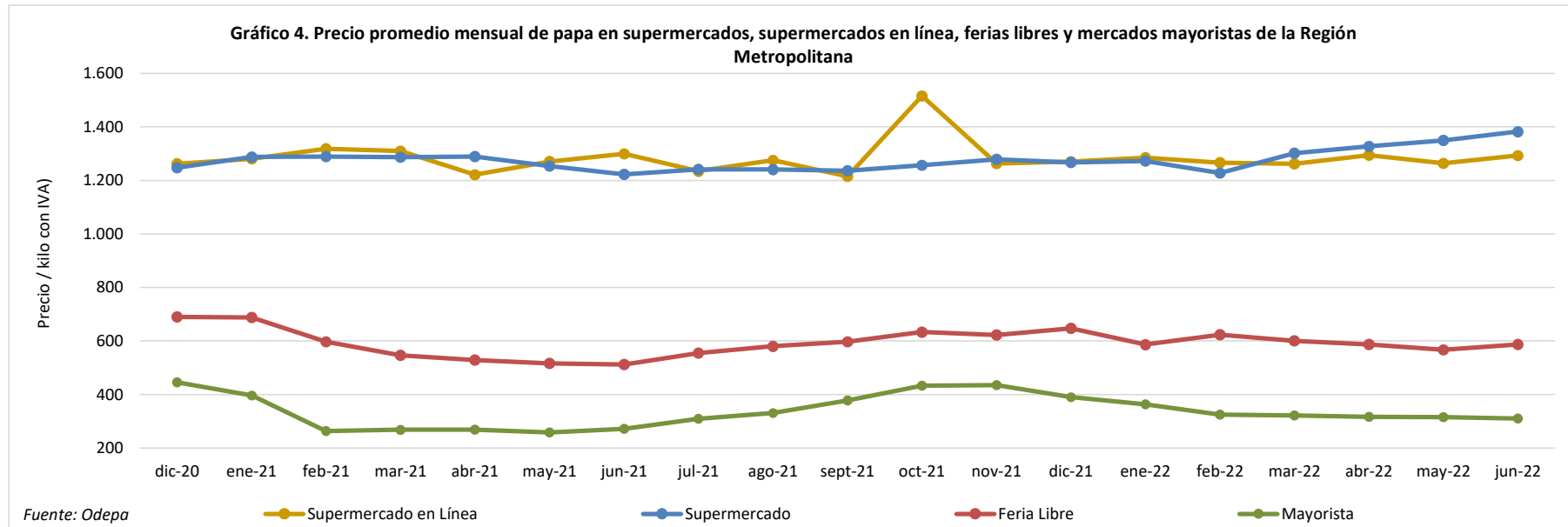

**Cuadro 5**  
**Precio semanal de papa a consumidor según región y tipo de establecimiento**  
**(\$ / kilo nominales con IVA)**

N° Semana	fecha inicio semana	SUPERMERCADO										FERIA LIBRE									
		Arica	Coquimbo	Valparaíso	RM	Maule	Ñuble	Biobío	La Araucanía	Los Lagos	Arica	Coquimbo	Valparaíso	RM	Maule	Ñuble	Biobío	La Araucanía	Los Lagos		
8	21-02-22	1.320	1.310	1.293	1.233	1.205	1.290	1.265	1.223	1.278	610	585	475	590	525	400	450	600	813		
9	28-02-22	1.320	1.290	1.298	1.273	1.275	1.298	1.190	1.262	1.320	658		472	589	550	500	450	477	633		
10	07-03-22	1.143	1.350	1.302	1.312	1.094	1.295	1.210	1.234	1.320	620	600	467	606	526	388	503	478	700		
11	14-03-22	1.335	1.343	1.304	1.298	1.245	1.314	1.190	1.274	1.321	663	594	467	588	550	500	525	493	625		
12	21-03-22	1.320	1.333	1.291	1.299	1.300	1.320	1.190	1.283	1.314	596	640	518	581	581	393	530	505	625		
13	28-03-22	1.335	1.337	1.319	1.300	1.217	1.341	1.390	1.279	1.326	613	578	510	620	594	500	538	533	750		
14	04-04-22	1.313	1.336	1.310	1.333	1.260	1.333	1.331	1.226	1.328	566	575	483	584	613	600	500	504	625		
15	11-04-22	1.350	1.343	1.316	1.321	1.283	1.315	1.213	1.294	1.288	583	650	465	574	590	467	465	480	625		
16	18-04-22	1.320	1.343	1.313	1.304	1.338	1.029	1.289	1.271	1.238	550	583	447	603	603	600	483	502	1.000		
17	25-04-22	1.363	1.335	1.298	1.347	1.391	1.140	1.223	1.288	1.258	525	594	486	592	613		645	461	950		
18	02-05-22	1.345	1.313	1.304	1.330	1.276	1.115	1.203	1.284	1.295	533	585	511	581	582	525	520	505	500		
19	09-05-22	1.343	1.316	1.320	1.334	1.293	1.282	1.218	1.244	1.287	600	575	507	556	591	383	505	556	1.000		
20	16-05-22	1.390	1.313	1.319	1.362	1.223	1.268	1.247	1.273	1.261	541	567	476	569	595	540	505	493	633		
21	23-05-22	1.343		1.317	1.362	1.534	1.221	1.240	1.248	1.276	550		465	558	582	540	479	530	650		
22	30-05-22	1.360	1.327	1.323	1.367	1.254	1.222	1.229	1.287	1.280	544	585	505	594	591	525	497	500	625		
23	06-06-22		1.327	1.310	1.363	1.305	1.297	1.213	1.224	1.287	520	578	518	575	552	450	480	500	625		
24	13-06-22	1.423	1.319	1.313	1.379	1.319	1.277	1.221	1.263	1.287	570	615	464	596	583	525	510	545	633		
25	20-06-22	1.340	1.298	1.295	1.475	1.339	1.307	1.213	1.200	1.276	650	550	450	569	582	450	490	543	817		
26	27-06-22	1.290	1.319	1.309	1.387	1.344	1.298	1.240	1.190	1.277	638	575	486	571	591	525	467	500	788		

Fuente: Odepa. Precio promedio de la primera calidad de todas las variedades.

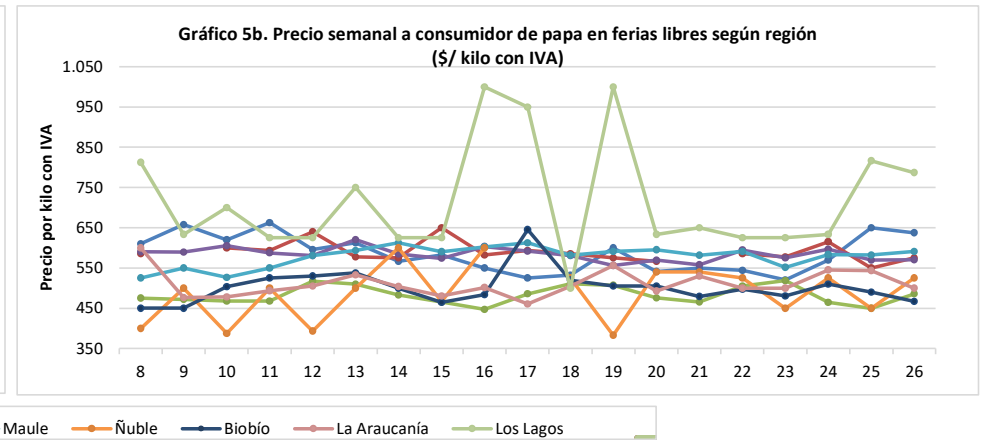
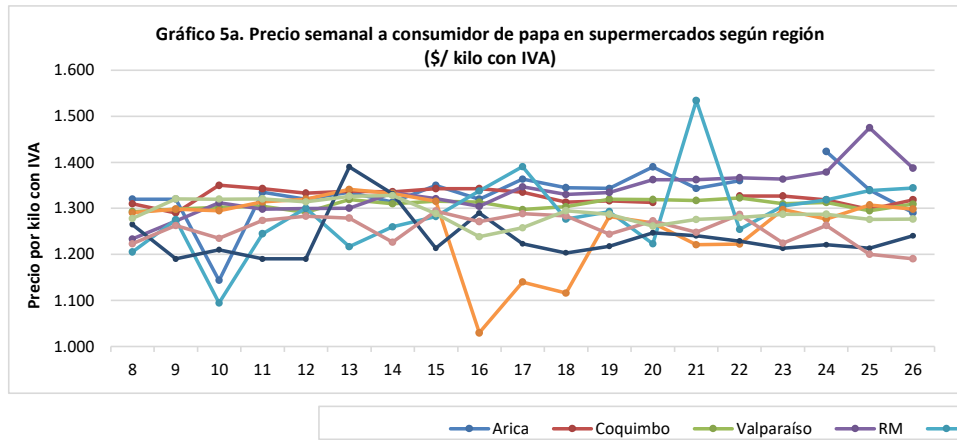

Fuente: Odepa. Se considera el precio promedio de la primera calidad de distintas variedades.

**Cuadro 6**  
**Superficie, producción y rendimiento de papa a nivel nacional**

<b>Año agrícola</b>	<b>Superficie (ha)</b>	<b>Producción (ton)</b>	<b>Rendimiento (ton/ha)</b>
2002/03	56.000	1.093.728	19,5
2003/04	59.560	1.144.170	19,2
2004/05	55.620	1.115.736	20,1
2005/06	63.200	1.391.378	22,0
2006/07	54.145	834.860	15,4
2007/08	55.976	965.940	17,3
2008/09	45.078	924.548	20,5
2009/10	50.771	1.081.349	21,3
2010/11	53.653	1.676.444	31,3
2011/12	41.534	1.093.452	26,3
2012/13	49.576	1.159.022	23,4
2013/14	48.965	1.061.325	21,7
2014/15	50.526	960.502	19,0
2015/16	53.485	1.166.025	21,8
2016/17	54.082	1.426.479	26,4
2017/18	41.268	1.183.357	28,7
2018/19	41.811	1.162.568	27,8
2019/20	44.145	1.288.154	29,2
2020/21	36.329	994.508	27,4
2021/22*	35.898	1.009.457	28,1

Fuente: elaborado por Odepa con información del INE.

\*La temporada 2021/22 se proyectó con la superficie del último estudio de intención de siembra de octubre de 2021 del INE, y el promedio del rendimiento de las últimas tres temporadas.

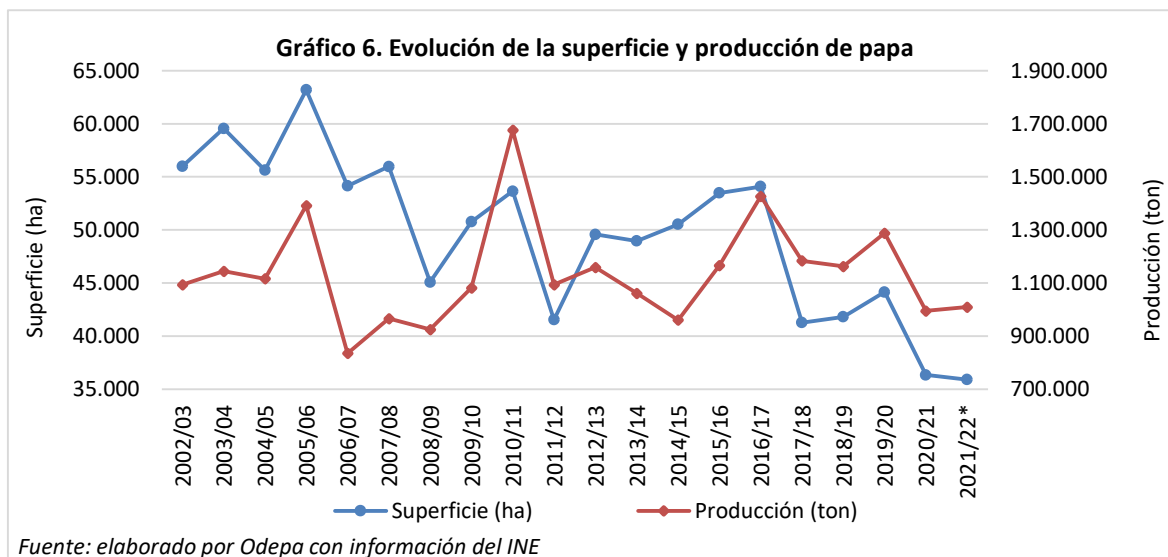

**Cuadro 7**  
**Superficie regional de papa entre las regiones de Coquimbo y Los Lagos**  
**(hectáreas)**

Año agrícola	Región de Coquimbo	Región de Valparaíso	Región Metropolitana	Región de O'Higgins	Región del Maule	Región de Ñuble	Región del Bío Bío	Región de La Araucanía	Región de Los Ríos	Región de Los Lagos	Resto del país
2006/07	3.237	2.189	5.237	1.711	3.369	-	8.441	14.059	3971,3	11.229	704
2007/08	3.520	2.040	5.610	1.570	3.430	-	8.100	14.800	4.240	11.960	706
2008/09	2.996	606	2.760	259	2.183	-	7.025	13.473	4.567	10.522	687
2009/10	3.421	447	3.493	1.981	4.589	-	8.958	16.756	3.767	6.672	687
2010/11	3.208	1.493	3.750	887	4.584	-	9.385	17.757	3.839	8.063	687
2011/12	1.865	1.421	3.607	1.681	2.080	-	5.998	10.383	3.393	10.419	687
2012/13	2.546	1.103	5.104	942	3.017	-	8.372	14.459	3.334	10.012	687
2013/14	2.197	1.480	3.299	1.394	3.557	-	8.532	13.054	4.007	10.758	687
2014/15	1.875	1.451	4.940	2.048	3.594	-	8.685	16.788	3.491	6.967	687
2015/16	2.244	776	4.449	2.251	5.243	-	8.946	14.976	3.369	10.544	687
2016/17	2.193	1.721	5.339	1.195	4.168	-	9.892	13.886	3.979	11.022	687
2017/18	2.137	625	3.197	725	3.920	3.015	4.409	12.486	2.935	7.132	687
2018/19	1.934	854	3.432	1.679	4.602	2.503	4.266	10.501	2.666	8.687	687
2019/20	1.633	513	3.599	826	5.389	2.341	4.463	11.578	2.514	10.602	687
2020/21	1.825	608	1.254	1.041	3.315	2.369	4.379	9.061	3.047	8.743	687
2021/22	1.112	579	2.208	1.053	2.769	1.977	3.117	9.648	2.800	10.623	687

Fuente: elaborado por Odepa con información del INE.

Las cifras de la temporada 2021/22 se estimaron con la información del estudio de intenciones de siembra de julio 2021.

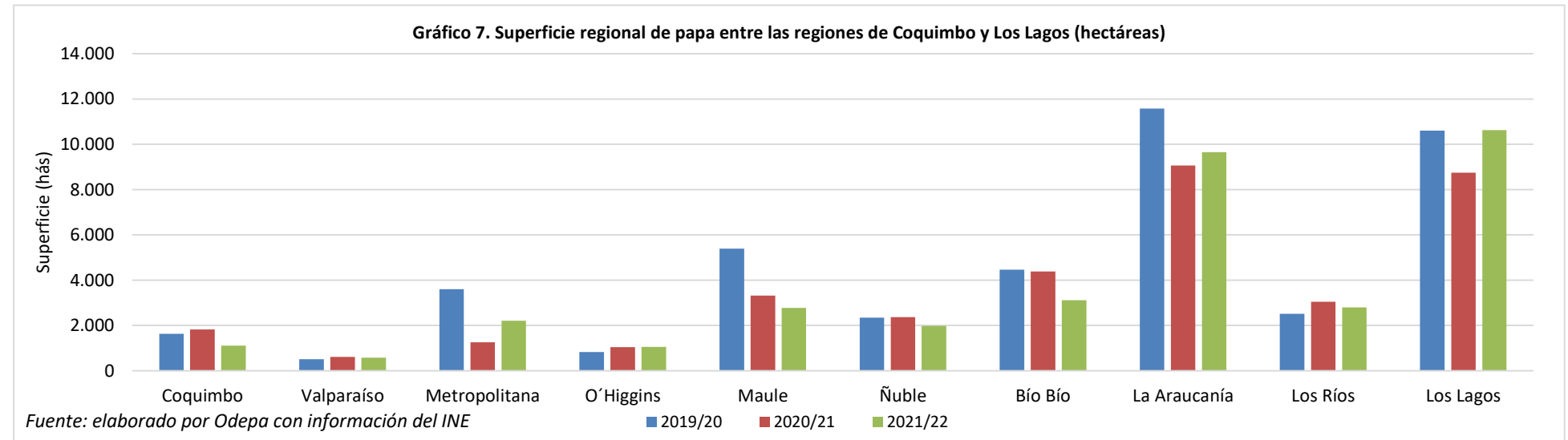

**Cuadro 8**  
**Producción regional de papa entre las regiones de Coquimbo y Los Lagos**  
**(toneladas)**

Año agrícola	Región de Coquimbo	Región de Valparaíso	Región Metropolitana	Región de O'Higgins	Región del Maule	Región de Ñuble	Región del Bío Bío	Región de La Araucanía	Región de Los Ríos	Región de Los Lagos	Resto del país
2003/04	109.620	15.000	63.360	65.550	57.190	-	128.320	302.400	-	390.784	11.946
2004/05	106.541	25.575	43.228	56.513	42.448	-	127.498	321.303	-	380.684	11.946
2005/06	120.465	31.323	59.440	44.262	63.356	-	131.670	446.084	-	482.834	11.946
2006/07	56.406	20.415	87.052	22.727	44.973	-	97.716	212.545	72423,3	213.984	6.620
2007/08	66.880	27.744	86.001	26.690	58.550	-	135.270	220.224	86623,2	251.519	6.438
2008/09	51.591	8.351	53.082	3.753	31.916	-	109.801	265.553	121.619	272.625	6.259
2009/10	78.466	11.764	86.175	38.358	57.456	-	165.633	315.519	124.688	197.024	6.266
2010/11	75.516	31.084	79.125	15.806	111.620	-	255.835	615.990	142.120	343.081	6.266
2011/12	41.067	16.000	88.299	25.652	34.486	-	101.006	272.035	122.928	385.711	6.266
2012/13	51.863	16.392	112.644	19.220	69.068	-	152.632	314.582	76.035	340.220	6.366
2013/14	47.236	18.071	77.889	17.620	45.494	-	131.819	272.045	100.736	344.148	6.265
2014/15	43.406	21.881	112.928	33.403	59.085	-	137.049	305.710	62.140	178.634	6.265
2015/16	54.372	13.821	76.523	30.906	88.712	-	132.490	338.757	74.118	350.061	6.265
2016/17	54.518	23.887	90.763	18.427	92.238	-	170.637	369.923	126.095	473.726	6.265
2017/18	60.646	10.163	60.586	10.505	73.415	62.576	76.335	396.541	142.018	284.306	6.265
2018/19	57.868	14.751	79.162	18.393	114.913	70.799	48.416	259.522	113.195	379.285	6.265
2019/20	44.507	2.773	76.896	10.484	134.542	49.827	32.644	349.145	118.619	462.451	6.265
2020/21	53.924	10.978	27.533	15.777	60.046	32.787	50.630	209.526	149.236	377.806	6.265

Fuente: elaborado por Odepa con información del INE.

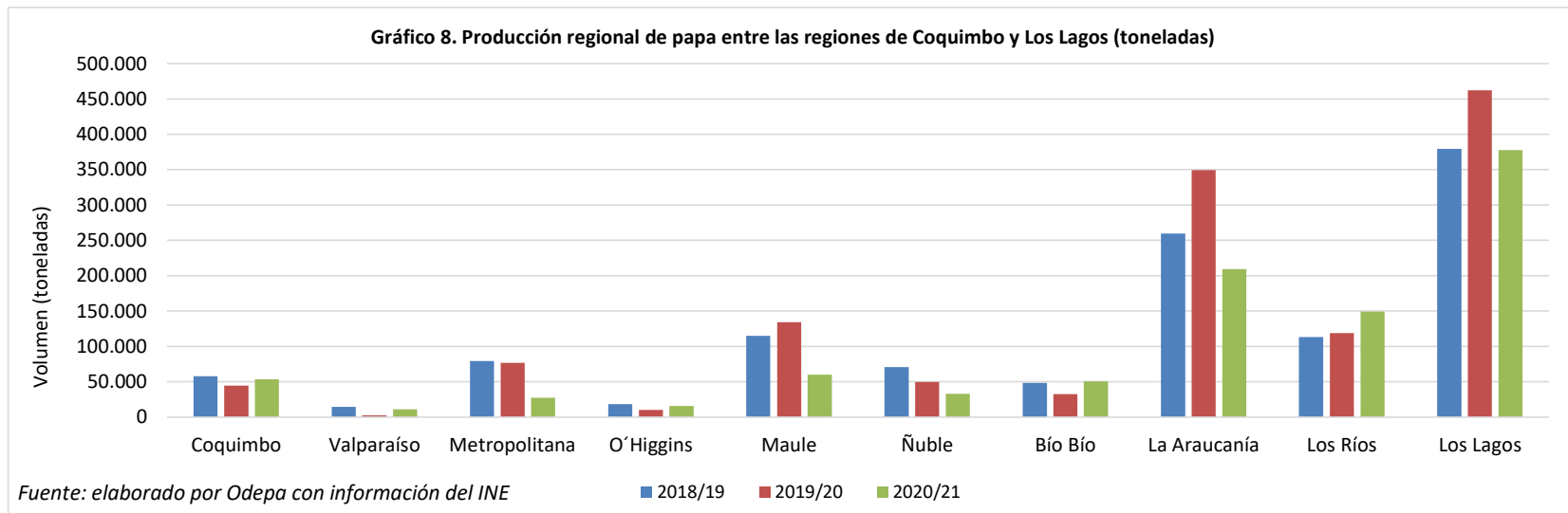

**Cuadro 9**  
**Rendimiento regional de papa entre las regiones de Coquimbo y Los Lagos**  
**(ton/ha)**

Año agrícola	Región de Coquimbo	Región de Valparaíso	Región Metropolitana	Región de O'Higgins	Región del Maule	Región de Ñuble	Región del Bío Bío	Región de La Araucanía	Región de Los Ríos	Región de Los Lagos	Resto del país
2003/04	20,3	12,5	15,8	19,0	15,1	-	20,1	18,0	-	22,7	9,1
2004/05	21,5	16,5	13,3	20,0	15,2	-	20,3	20,6	-	22,4	9,1
2005/06	21,6	16,8	14,9	13,0	16,9	-	20,0	24,8	-	25,8	9,4
2006/07	17,4	9,3	16,6	13,3	13,4	-	11,6	15,1	18,2	19,1	9,1
2007/08	19,0	13,6	15,3	17,0	17,1	-	16,7	14,9	20,4	21,0	9,1
2008/09	17,2	13,8	19,2	14,5	14,6	-	15,6	19,7	26,6	25,9	9,1
2009/10	22,9	26,3	24,7	19,4	12,5	-	18,5	18,8	33,1	29,5	9,1
2010/11	23,5	20,5	21,1	17,8	24,4	-	27,3	34,7	37,0	42,6	9,1
2011/12	22,0	11,3	24,5	15,3	16,6	-	16,8	26,2	36,2	37,0	9,3
2012/13	20,4	14,9	22,1	20,4	22,9	-	18,2	21,8	22,8	34,0	9,1
2013/14	21,5	12,2	23,6	12,6	12,8	-	15,5	20,8	25,1	32,0	9,1
2014/15	23,2	15,1	22,9	16,3	16,4	-	15,8	18,2	17,8	25,6	9,1
2015/16	24,2	17,8	17,2	13,7	16,9	-	14,8	22,6	22,0	33,2	9,1
2016/17	24,9	13,9	17,0	15,4	22,1	-	17,3	26,6	31,7	43,0	9,1
2017/18	28,4	16,3	19,0	14,5	18,7	21	17,3	31,8	48,4	39,9	9,1
2018/19	29,9	17,3	23,1	11,0	25,0	28	11,3	24,7	42,5	43,7	9,1
2019/20	27,3	5,4	21,4	12,7	25,0	21,3	7,3	30,2	47,2	43,6	9,1
2020/21	29,5	18,1	22,0	15,2	18,1	13,8	11,6	23,1	49,0	43,2	9,1

Fuente: elaborado por Odepa con información del INE.

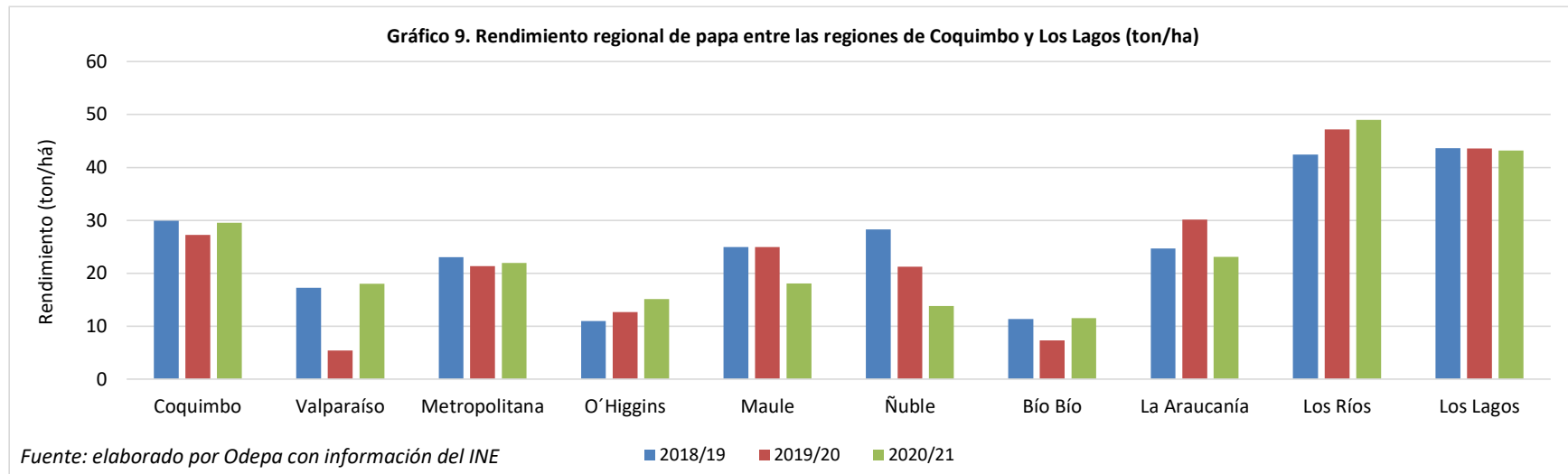

Cuadro 10. Exportaciones chilenas de papa fresca y procesada, por producto y país de destino

Producto	País	Volumen (kilos)				Valor FOB (dólares)			
		2021	ene-jun 2021	ene-jun 2022	variación (%)	2021	ene-jun 2021	ene-jun 2022	variación (%)
Preparadas sin congelar	Uruguay	177.672	72.030	99.307	37,9	598.321	230.427	321.111	39,4
	Brasil	26.819	26.819	0	-100,0	134.152	134.152	0	-100,0
	Ecuador	2.549	0	0	--	20.267	0	0	--
	Estados Unidos	4.000	0	4.000	--	11.166	0	10.422	--
	Australia	851	0	851	--	6.300	0	6.300	--
	Emiratos Árabes	227	0	0	--	3.780	0	0	--
Bolivia	0	0	1.558	--	0	0	8.549	--	
<b>Total Preparadas sin congelar</b>		<b>212.118</b>	<b>98.850</b>	<b>105.715</b>	<b>6,9</b>	<b>773.986</b>	<b>364.578</b>	<b>346.383</b>	<b>-5,0</b>
Papa semilla	Brasil	450.000	275.000	555.500	102,0	459.900	287.700	517.900	80,0
	Guatemala	192.000	192.000	192.000	0,0	207.360	207.360	215.040	3,7
<b>Total Papa semilla</b>		<b>642.000</b>	<b>467.000</b>	<b>747.500</b>	<b>60,1</b>	<b>667.260</b>	<b>495.060</b>	<b>732.940</b>	<b>48,1</b>
Harina de papa	Venezuela	98.061	28.039	7.012	-75,0	60.045	17.127	4.856	-71,6
	EE.UU.	0	0	3	--	0	0	14	--
<b>Total Harina de papa</b>		<b>98.061</b>	<b>28.039</b>	<b>7.015</b>	<b>-75,0</b>	<b>60.045</b>	<b>17.127</b>	<b>4.870</b>	<b>-71,6</b>
Copos (puré)	Bolivia	13.122	6.290	6.375	1,4	52.991	25.599	21.957	-14,2
	Ecuador	1.200	0	0	--	3.138	0	0	--
	Perú	0	0	9.600	--	0	0	24.491	--
<b>Total Copos (puré)</b>		<b>14.322</b>	<b>6.290</b>	<b>15.975</b>	<b>154,0</b>	<b>56.129</b>	<b>25.599</b>	<b>46.448</b>	<b>81,4</b>
Consumo fresca	Argentina	105.040	105.040	109.000	3,8	39.854	39.854	31.200	-21,7
	Brasil	0	0	275.000	--	0	0	101.250	--
<b>Total Consumo fresca</b>		<b>105.040</b>	<b>105.040</b>	<b>384.000</b>	<b>265,6</b>	<b>39.854</b>	<b>39.854</b>	<b>132.450</b>	<b>232,3</b>
Preparadas congeladas	Cuba	8.820	0	0	--	10.330	0	0	--
<b>Total Preparadas congeladas</b>		<b>8.820</b>	<b>0</b>	<b>0</b>	<b>--</b>	<b>10.330</b>	<b>0</b>	<b>0</b>	<b>--</b>
Congeladas	Estados Unidos	0	0	90	--	0	0	320	--
<b>Total Congeladas</b>		<b>0</b>	<b>0</b>	<b>90</b>	<b>--</b>	<b>0</b>	<b>0</b>	<b>320</b>	<b>--</b>
<b>Total</b>		<b>1.080.361</b>	<b>705.219</b>	<b>1.260.295</b>	<b>78,7</b>	<b>1.607.604</b>	<b>942.217</b>	<b>1.263.411</b>	<b>34,1</b>

Fuente: elaborado por Odepa con información del Servicio Nacional de Aduanas. Cifras sujetas a revisión por Informes de Variación de Valor (IVV).

