



Boletín de colocaciones bancarias en el sector silvoagropecuario

Febrero de 2019



PRESENTACIÓN

El presente boletín es elaborado con información de la Superintendencia de Bancos e Instituciones Financieras (SBIF).

Los datos de origen corresponden a saldos, en millones de pesos, a finales de cada mes.

Las cifras, aquí presentadas, corresponden a promedios móviles trimestrales elaborados por Odepa. La transformación a dólares se realiza utilizando el valor del dólar observado al último día hábil del mes, mientras que la transformación a UF se realiza utilizando el valor al último día del mes, según lo publicado por el Banco Central.

Se presentan las colocaciones comerciales, es decir, excluye los créditos de consumo e hipotecarios.

TABLA DE CONTENIDO

| Ítem | Página |
|---|--------|
| Cuadro 1: Colocaciones trimestrales según actividad económica, saldos en millones de pesos | 3 |
| Cuadro 2: Colocaciones trimestrales según actividad económica, saldos en millones de UF | 4 |
| Cuadro 3: Colocaciones trimestrales según actividad económica, saldos en millones de USD | 5 |
| Cuadro 4: Colocaciones trimestrales según región y actividad económica, saldos en millones de pesos | 6 |
| Cuadro 4: Colocaciones trimestrales según región y actividad económica, saldos en millones de UF | 7 |
| Cuadro 4: Colocaciones trimestrales según región y actividad económica, saldos en millones de USD | 8 |
| Gráfico 1: Participación % del sector silvoagropecuario | 9 |
| Gráfico 2: Colocaciones por actividad, en millones de pesos | 10 |
| Gráfico 3: Colocaciones por actividad, en millones de UF | 11 |

David Cohen Pacini

Publicación de la Oficina de Estudios y Políticas Agrarias (Odepa)
del Ministerio de Agricultura, Gobierno de Chile

Directora y Representante Legal

María Emilia Undurraga Marimón

Se puede reproducir total o parcialmente citando la fuente



Cuadro 1: Colocaciones en la actividad silvoagropecuaria, pesca y agroindustria
(Saldos trimestrales en millones de pesos)¹

| Actividad | Año | | | | | | | | Var % sep-nov / ago-oct | Var % interanual |
|---|------------|------------|------------|------------|------------|------------|------------|------------|-------------------------------|---------------------|
| | 2015 | | 2016 | | 2017 | | 2018 | | | |
| | ago-oct | sep-nov | ago-oct | sep-nov | ago-oct | sep-nov | ago-oct | sep-nov | | |
| Sector silvoagropecuario | 4.897.560 | 4.965.277 | 4.970.889 | 4.972.949 | 5.066.878 | 5.130.673 | 5.867.591 | 5.861.645 | -0,10 | 14,25 |
| Agricultura y ganadería excepto fruticultura | 3.038.459 | 3.076.590 | 3.178.784 | 3.182.072 | 3.114.861 | 3.161.118 | 3.337.558 | 3.320.196 | -0,52 | 5,03 |
| Fruticultura | 1.361.764 | 1.391.772 | 1.403.469 | 1.412.374 | 1.328.964 | 1.345.421 | 1.913.692 | 1.910.890 | -0,15 | 42,03 |
| Silvicultura y extracción de madera | 497.337 | 496.915 | 388.636 | 378.503 | 623.053 | 624.134 | 616.340 | 630.560 | 2,31 | 1,03 |
| Industria de la madera y muebles | 417.534 | 393.188 | 361.119 | 364.802 | 340.616 | 350.389 | 373.351 | 382.449 | 2,44 | 9,15 |
| Industria de productos alimenticios, bebidas y tabacos | 1.778.935 | 1.780.257 | 1.767.556 | 1.723.357 | 1.818.870 | 1.794.839 | 1.757.625 | 1.768.293 | 0,61 | -1,48 |
| Pesca | 960.842 | 959.889 | 900.856 | 898.620 | 681.815 | 660.491 | 664.736 | 658.455 | -0,94 | -0,31 |
| Total colocaciones (excepto C. consumo y C. hipotecarios) | 76.918.202 | 77.586.240 | 80.835.643 | 80.939.702 | 82.136.035 | 82.494.500 | 89.227.270 | 89.815.206 | 0,66 | 8,87 |
| Participación sector silvoagropecuario | 6,4% | 6,4% | 6,1% | 6,1% | 6,2% | 6,2% | 6,6% | 6,5% | | |

(1) Incluye moneda chilena y extranjera. La moneda extranjera se ha convertido al tipo de cambio de representación contable a la fecha respectiva.

Fuente: elaborado por Odepa con información de la Superintendencia de Bancos e Instituciones Financieras (SBIF)

Cuadro 2: Colocaciones en la actividad silvoagropecuaria, pesca y agroindustria

(Saldos trimestrales en millones de UF)¹

| Actividad | Año | | | | | | | | Var % sep-nov / ago-oct | Var % interanual |
|---|---------|---------|---------|---------|---------|---------|---------|---------|-------------------------------|---------------------|
| | 2015 | | 2016 | | 2017 | | 2018 | | | |
| | ago-oct | sep-nov | ago-oct | sep-nov | ago-oct | sep-nov | ago-oct | sep-nov | | |
| Sector silvoagropecuario | 193,2 | 194,9 | 189,5 | 189,3 | 190,3 | 192,3 | 214,5 | 213,6 | -0,39 | 11,06 |
| Agricultura y ganadería excepto fruticultura | 119,9 | 120,7 | 121,2 | 121,1 | 117,0 | 118,5 | 122,0 | 121,0 | -0,81 | 2,11 |
| Fruticultura | 53,7 | 54,6 | 53,5 | 53,8 | 49,9 | 50,4 | 69,9 | 69,6 | -0,45 | 38,06 |
| Silvicultura y extracción de madera | 19,6 | 19,5 | 14,8 | 14,4 | 23,4 | 23,4 | 22,5 | 23,0 | 2,00 | -1,79 |
| Industria de la madera y muebles | 16,5 | 15,4 | 13,8 | 13,9 | 12,8 | 13,1 | 13,6 | 13,9 | 2,14 | 6,11 |
| Industria de productos alimenticios, bebidas y tabacos | 70,2 | 69,9 | 67,4 | 65,6 | 68,3 | 67,3 | 64,2 | 64,4 | 0,30 | -4,24 |
| Pesca | 37,9 | 37,7 | 34,3 | 34,2 | 25,6 | 24,8 | 24,3 | 24,0 | -1,24 | -3,10 |
| Total colocaciones (excepto C. consumo y C. hipotecarios) | 3.035 | 3.045 | 3.082 | 3.081 | 3.084 | 3.093 | 3.261 | 3.273 | 0,36 | 5,83 |
| Participación sector silvoagropecuario | 6,4% | 6,4% | 6,1% | 6,1% | 6,2% | 6,2% | 6,6% | 6,5% | | |

(1) Incluye moneda chilena y extranjera. La moneda extranjera se ha convertido al tipo de cambio de representación contable a la fecha respectiva. Valor de la UF al último día del mes.

Fuente: elaborado por Odepa con información de la Superintendencia de Bancos e Instituciones Financieras (SBIF)

Cuadro 3: Colocaciones en la actividad silvoagropecuaria, pesca y agroindustria
(Saldos trimestrales en millones de USD)¹

| Actividad | Año | | | | | | | | Var % sep-nov / ago-oct | Var % interanual |
|---|---------|---------|---------|---------|---------|---------|---------|---------|-------------------------------|---------------------|
| | 2015 | | 2016 | | 2017 | | 2018 | | | |
| | ago-oct | sep-nov | ago-oct | sep-nov | ago-oct | sep-nov | ago-oct | sep-nov | | |
| Sector silvoagropecuario | 7.047,2 | 7.067,8 | 7.517,4 | 7.511,9 | 7.993,2 | 8.034,2 | 8.671,8 | 8.688,2 | 0,19 | 8,14 |
| Agricultura y ganadería excepto fruticultura | 4.372,0 | 4.379,2 | 4.807,3 | 4.806,8 | 4.913,7 | 4.950,1 | 4.932,6 | 4.921,0 | -0,24 | -0,59 |
| Fruticultura | 1.959,5 | 1.981,2 | 2.122,5 | 2.133,3 | 2.096,5 | 2.106,8 | 2.828,1 | 2.832,4 | 0,15 | 34,44 |
| Silvicultura y extracción de madera | 715,7 | 707,4 | 587,5 | 571,8 | 983,0 | 977,3 | 911,0 | 934,9 | 2,62 | -4,34 |
| Industria de la madera y muebles | 601,0 | 559,9 | 546,2 | 551,0 | 537,4 | 548,6 | 551,7 | 566,9 | 2,75 | 3,33 |
| Industria de productos alimenticios, bebidas y tabacos | 2.559,3 | 2.534,2 | 2.672,7 | 2.604,2 | 2.869,6 | 2.810,8 | 2.597,9 | 2.621,6 | 0,91 | -6,73 |
| Pesca | 1.382,7 | 1.366,4 | 1.362,0 | 1.357,1 | 1.075,7 | 1.034,5 | 982,2 | 975,8 | -0,66 | -5,68 |
| Total colocaciones (excepto C. consumo y C. hipotecarios) | 110.672 | 110.448 | 122.257 | 122.273 | 129.578 | 129.182 | 131.888 | 133.156 | 0,96 | 3,08 |
| Participación sector silvoagropecuario | 6,4% | 6,4% | 6,1% | 6,1% | 6,2% | 6,2% | 6,6% | 6,5% | | |

(1) Incluye moneda chilena y extranjera. La moneda extranjera se ha convertido al tipo de cambio de representación contable a la fecha respectiva. Valor del dólar observado al último día hábil del mes.

Fuente: elaborado por Odepa con información de la Superintendencia de Bancos e Instituciones Financieras (SBIF)

Cuadro 4: Colocaciones trimestre sep-nov, según región

(Saldos en millones de pesos)¹

| Región | Agricultura y ganadería excepto fruticultura | | | Fruticultura | | | Silvicultura y extracción de madera | | | Total colocaciones comerciales | | |
|--------------------------|--|-----------|------------------|--------------|-----------|------------------|-------------------------------------|---------|------------------|--------------------------------|------------|------------------|
| | 2017 | 2018 | Var % 2018/17 | 2017 | 2018 | Var % 2018/17 | 2017 | 2018 | Var % 2016/15 | 2017 | 2018 | Var % 2018/17 |
| XV | 36.611 | 38.808 | 6,00 | 2.243 | 2.608 | 16,27 | 3.055 | 3.676 | 20,33 | 267.698 | 291.326 | 8,83 |
| I | 2.278 | 1.727 | -24,18 | 162 | 143 | -11,27 | 58 | 119 | 105,38 | 817.707 | 847.618 | 3,66 |
| II | 4.393 | 4.745 | 8,01 | 99 | 126 | 28,09 | 219 | 366 | 67,25 | 976.085 | 1.008.206 | 3,29 |
| III | 9.319 | 6.549 | -29,72 | 28.369 | 31.080 | 9,55 | 447 | 867 | 93,81 | 308.422 | 313.239 | 1,56 |
| IV | 89.037 | 73.177 | -17,81 | 62.819 | 104.161 | 65,81 | 3.065 | 4.604 | 50,20 | 1.046.436 | 1.120.906 | 7,12 |
| V | 158.787 | 108.209 | -31,85 | 83.259 | 158.420 | 90,27 | 10.555 | 10.057 | -4,72 | 2.439.951 | 2.664.669 | 9,21 |
| RM | 1.450.113 | 1.741.682 | 20,11 | 616.444 | 934.497 | 51,59 | 387.831 | 377.128 | -2,76 | 66.560.164 | 72.681.995 | 9,20 |
| VI | 194.112 | 170.295 | -12,27 | 254.678 | 297.795 | 16,93 | 6.692 | 16.306 | 143,65 | 1.257.275 | 1.397.407 | 11,15 |
| VII | 289.821 | 260.584 | -10,09 | 216.258 | 275.592 | 27,44 | 31.973 | 40.067 | 25,32 | 1.878.986 | 2.063.379 | 9,81 |
| VIII | 232.322 | 235.414 | 1,33 | 37.693 | 61.197 | 62,36 | 123.394 | 108.864 | -11,78 | 2.777.667 | 2.921.788 | 5,19 |
| IX | 250.799 | 234.282 | -6,59 | 23.720 | 20.768 | -12,44 | 23.961 | 32.495 | 35,62 | 1.452.015 | 1.571.072 | 8,20 |
| XIV | 100.953 | 100.354 | -0,59 | 12.197 | 10.508 | -13,85 | 18.738 | 18.447 | -1,56 | 508.134 | 520.117 | 2,36 |
| X | 272.586 | 267.469 | -1,88 | 6.800 | 12.994 | 91,08 | 11.309 | 14.058 | 24,31 | 1.601.053 | 1.752.031 | 9,43 |
| XI | 12.440 | 11.932 | -4,09 | 597 | 862 | 44,47 | 620 | 596 | -3,94 | 149.734 | 166.151 | 10,96 |
| XII | 57.549 | 64.968 | 12,89 | 84 | 138 | 64,51 | 2.214 | 2.910 | 31,39 | 453.173 | 495.302 | 9,30 |
| Total periodo sep-nov | 3.161.118 | 3.320.196 | 5,03 | 1.345.421 | 1.910.890 | 42,03 | 624.134 | 630.560 | 1,03 | 82.494.500 | 89.815.206 | 8,87 |

(1) Incluye moneda chilena y extranjera. La moneda extranjera se ha convertido al tipo de cambio de representación contable a la fecha respectiva.

Fuente: elaborado por Odepa con información de la Superintendencia de Bancos e Instituciones Financieras (SBIF)

Cuadro 5: Colocaciones trimestre sep-nov, según región

(Saldos en millones de UF)¹

| Región | Agricultura y ganadería excepto fruticultura | | | Fruticultura | | | Silvicultura y extracción de madera | | | Total colocaciones comerciales | | |
|--------------------------|--|--------|------------------|--------------|-------|------------------|-------------------------------------|-------|------------------|--------------------------------|----------|------------------|
| | 2017 | 2018 | Var % 2018/17 | 2017 | 2018 | Var % 2018/17 | 2017 | 2018 | Var % 2018/17 | 2017 | 2018 | Var % 2018/17 |
| XV | 1,37 | 1,41 | 3,05 | 0,08 | 0,10 | 13,03 | 0,11 | 0,13 | 16,91 | 10,04 | 10,62 | 5,79 |
| I | 0,09 | 0,06 | -26,30 | 0,01 | 0,01 | -13,78 | 0,00 | 0,00 | 99,58 | 30,66 | 30,89 | 0,76 |
| II | 0,16 | 0,17 | 4,96 | 0,00 | 0,00 | 24,20 | 0,01 | 0,01 | 62,50 | 36,59 | 36,74 | 0,41 |
| III | 0,35 | 0,24 | -31,68 | 1,06 | 1,13 | 6,50 | 0,02 | 0,03 | 88,36 | 11,56 | 11,42 | -1,27 |
| IV | 3,34 | 2,67 | -20,11 | 2,36 | 3,80 | 61,19 | 0,11 | 0,17 | 46,00 | 39,23 | 40,85 | 4,13 |
| V | 5,95 | 3,94 | -33,75 | 3,12 | 5,77 | 84,95 | 0,40 | 0,37 | -7,40 | 91,47 | 97,11 | 6,16 |
| RM | 54,36 | 63,48 | 16,77 | 23,11 | 34,05 | 47,36 | 14,54 | 13,74 | -5,47 | 2.495,28 | 2.648,64 | 6,15 |
| VI | 7,28 | 6,21 | -14,72 | 9,55 | 10,85 | 13,66 | 0,25 | 0,59 | 136,85 | 47,13 | 50,92 | 8,04 |
| VII | 10,86 | 9,50 | -12,60 | 8,11 | 10,04 | 23,88 | 1,20 | 1,46 | 21,81 | 70,44 | 75,19 | 6,75 |
| VIII | 8,71 | 8,58 | -1,50 | 1,41 | 2,23 | 57,81 | 4,63 | 3,97 | -14,24 | 104,13 | 106,48 | 2,25 |
| IX | 9,40 | 8,54 | -9,19 | 0,89 | 0,76 | -14,90 | 0,90 | 1,18 | 31,81 | 54,43 | 57,25 | 5,18 |
| XIV | 3,78 | 3,66 | -3,37 | 0,46 | 0,38 | -16,26 | 0,70 | 0,67 | -4,30 | 19,05 | 18,95 | -0,50 |
| X | 10,22 | 9,75 | -4,62 | 0,25 | 0,47 | 85,75 | 0,42 | 0,51 | 20,86 | 60,02 | 63,85 | 6,38 |
| XI | 0,47 | 0,43 | -6,76 | 0,02 | 0,03 | 40,44 | 0,02 | 0,02 | -6,64 | 5,61 | 6,05 | 7,86 |
| XII | 2,16 | 2,37 | 9,74 | 0,00 | 0,01 | 60,11 | 0,08 | 0,11 | 27,74 | 16,99 | 18,05 | 6,24 |
| Total periodo sep-nov | 118,51 | 121,00 | 2,11 | 50,44 | 69,64 | 38,06 | 23,40 | 22,98 | -1,79 | 3.092,64 | 3.273,01 | 5,83 |

(1) Incluye moneda chilena y extranjera. La moneda extranjera se ha convertido al tipo de cambio de representación contable a la fecha respectiva.

Fuente: elaborado por Odepa con información de la Superintendencia de Bancos e Instituciones Financieras (SBIF)

Cuadro 6: Colocaciones trimestre sep-nov, según región

(Saldos en millones de USD)¹

| Región | Agricultura y ganadería excepto fruticultura | | | Fruticultura | | | Silvicultura y extracción de madera | | | Total colocaciones comerciales | | |
|--------------------------|--|---------|------------------|--------------|---------|------------------|-------------------------------------|-------|------------------|--------------------------------|-----------|------------------|
| | 2017 | 2018 | Var % 2018/17 | 2017 | 2018 | Var % 2018/17 | 2017 | 2018 | Var % 2018/17 | 2017 | 2018 | Var % 2018/17 |
| XV | 57,3 | 57,5 | 0,36 | 3,5 | 3,9 | 10,13 | 4,8 | 5,5 | 14,00 | 419,2 | 431,9 | 3,03 |
| I | 3,6 | 2,6 | -28,23 | 0,3 | 0,2 | -15,96 | 0,1 | 0,2 | 94,58 | 1.280,5 | 1.256,5 | -1,87 |
| II | 6,9 | 7,0 | 2,37 | 0,2 | 0,2 | 21,88 | 0,3 | 0,5 | 58,44 | 1.528,5 | 1.494,8 | -2,20 |
| III | 14,6 | 9,7 | -33,47 | 44,4 | 46,0 | 3,66 | 0,7 | 1,3 | 83,59 | 483,0 | 464,4 | -3,85 |
| IV | 139,4 | 108,5 | -22,18 | 98,4 | 154,4 | 56,96 | 4,8 | 6,8 | 42,20 | 1.638,7 | 1.661,9 | 1,41 |
| V | 248,7 | 160,4 | -35,50 | 130,4 | 234,8 | 80,10 | 16,5 | 14,9 | -9,71 | 3.820,9 | 3.950,2 | 3,39 |
| RM | 2.270,7 | 2.580,8 | 13,65 | 965,3 | 1.385,1 | 43,49 | 607,3 | 559,1 | -7,93 | 104.229,9 | 107.756,0 | 3,38 |
| VI | 304,0 | 252,5 | -16,95 | 398,8 | 441,5 | 10,69 | 10,5 | 24,2 | 130,71 | 1.968,8 | 2.071,5 | 5,21 |
| VII | 453,8 | 386,3 | -14,88 | 338,6 | 408,5 | 20,63 | 50,1 | 59,4 | 18,65 | 2.942,3 | 3.058,9 | 3,96 |
| VIII | 363,8 | 349,1 | -4,05 | 59,0 | 90,7 | 53,61 | 193,2 | 161,4 | -16,47 | 4.349,7 | 4.331,8 | -0,41 |
| IX | 392,7 | 347,3 | -11,56 | 37,1 | 30,8 | -17,15 | 37,5 | 48,2 | 28,37 | 2.273,8 | 2.329,1 | 2,43 |
| XIV | 158,1 | 148,8 | -5,88 | 19,1 | 15,6 | -18,46 | 29,3 | 27,3 | -6,79 | 795,7 | 771,2 | -3,08 |
| X | 426,9 | 396,5 | -7,11 | 10,6 | 19,3 | 80,90 | 17,7 | 20,8 | 17,61 | 2.507,2 | 2.597,2 | 3,59 |
| XI | 19,5 | 17,7 | -9,14 | 0,9 | 1,3 | 36,73 | 1,0 | 0,9 | -9,00 | 234,5 | 246,3 | 5,05 |
| XII | 90,1 | 96,3 | 6,87 | 0,1 | 0,2 | 56,84 | 3,5 | 4,3 | 24,51 | 709,6 | 734,3 | 3,47 |
| Total periodo sep-nov | 4.950,1 | 4.921,0 | -0,59 | 2.106,8 | 2.832,4 | 34,44 | 977,3 | 934,9 | -4,34 | 129.182,3 | 133.155,9 | 3,08 |

(1) Incluye moneda chilena y extranjera. La moneda extranjera se ha convertido al tipo de cambio de representación contable a la fecha respectiva.

Fuente: elaborado por Odepa con información de la Superintendencia de Bancos e Instituciones Financieras (SBIF)

Gráfico 1:
Participación % del sector silvoagropecuario
sobre las colocaciones totales comerciales

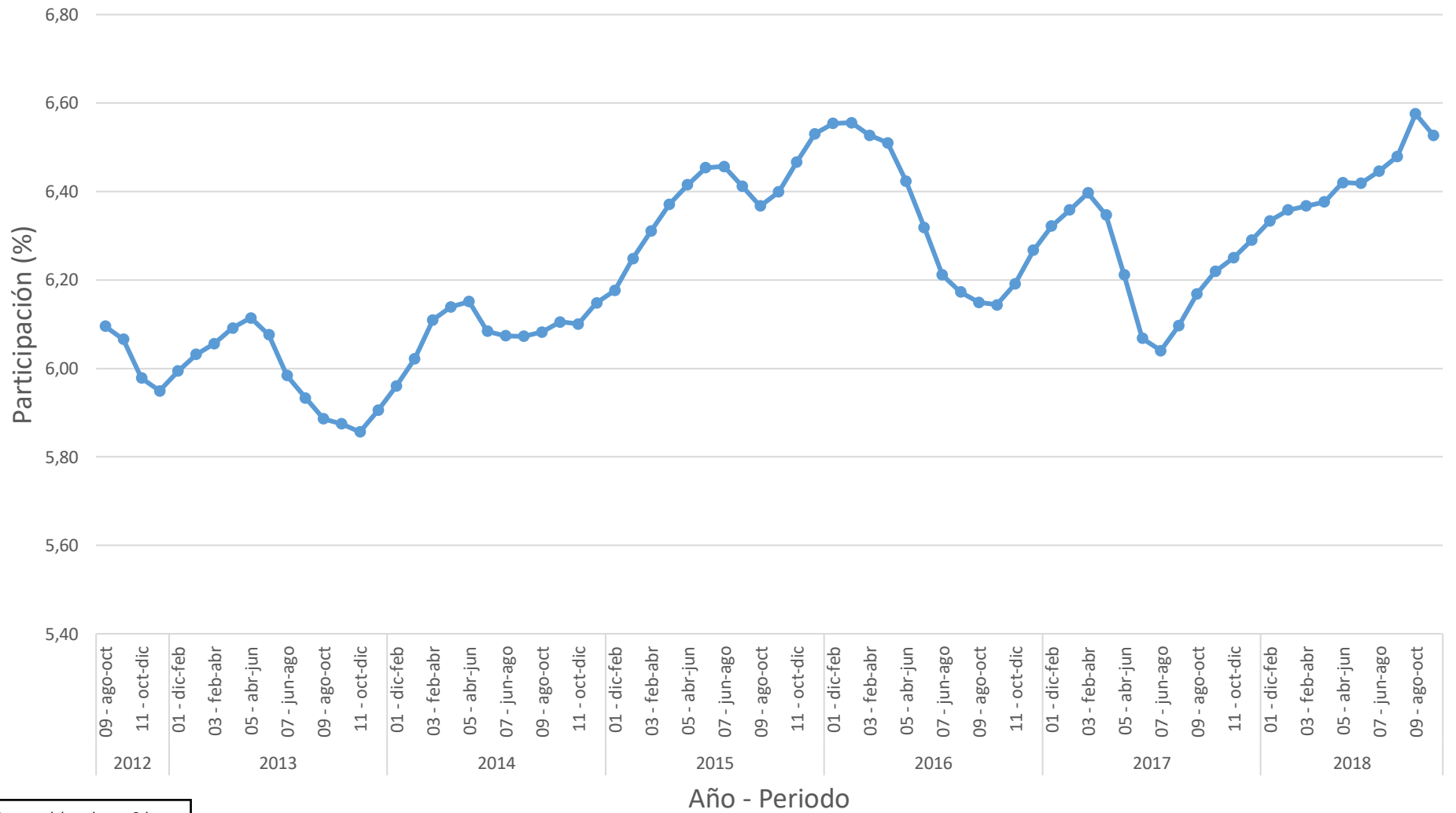

Fuente: elaborado por Odepa con información de la Superintendencia de Bancos e Instituciones Financieras (SBIF)

—●— Silvoagropecuario

Gráfico 2:
Colocaciones SBIF según actividad
(trimestres móviles)
saldos en millones de pesos

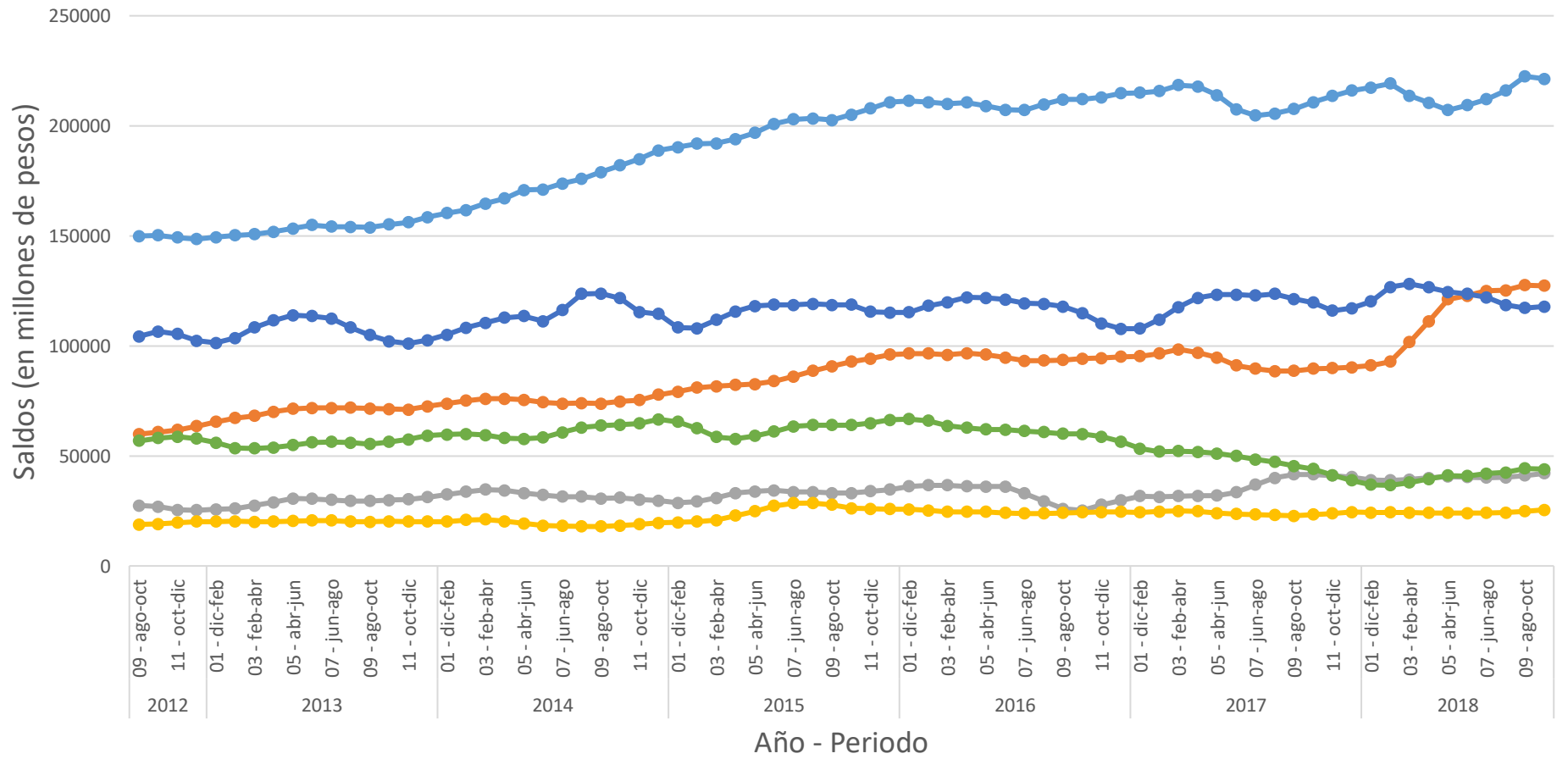

- Grupo1 - Agricultura y ganadería excepto fruticultura
- Grupo1 - Fruticultura
- Grupo3 - Industria de la madera y muebles
- Grupo3 - Pesca
- Grupo3 - Industria de productos alimenticios, bebidas y tabacos
- Grupo01 - Silvicultura y extracción de madera

Fuente: elaborado por Odepa con información de la Superintendencia de Bancos e Instituciones Financieras (SBIF)

Gráfico 3:
Colocaciones SBIF según actividad
(trimestres móviles)
saldos en millones de UF

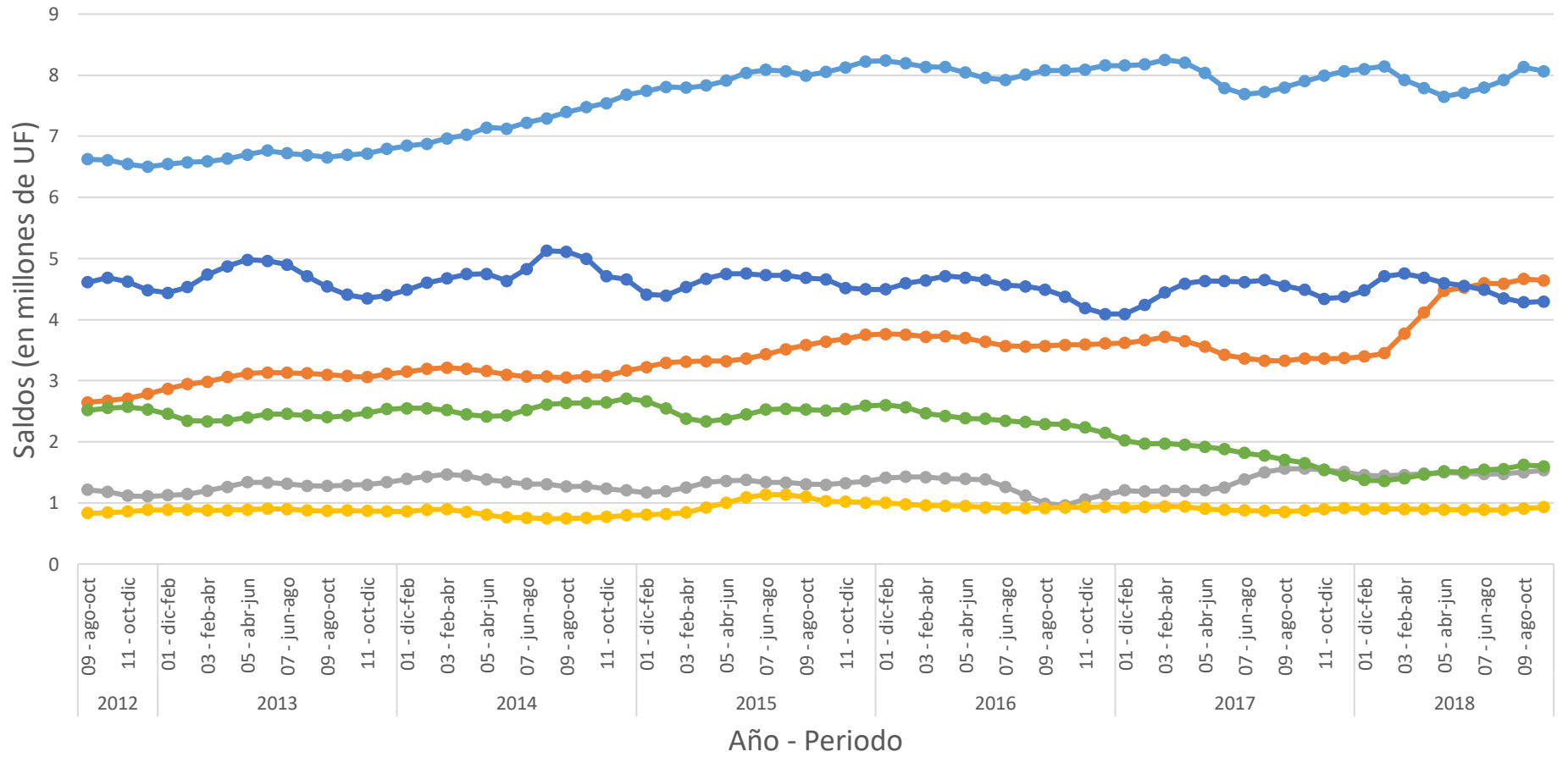

- Grupo1 - Agricultura y ganadería excepto fruticultura
- Grupo1 - Fruticultura
- Grupo3 - Industria de la madera y muebles
- Grupo3 - Pesca
- Grupo3 - Industria de productos alimenticios, bebidas y tabacos
- Grupo1 - Silvicultura y extracción de madera

Fuente: elaborado por Odepa con información de la Superintendencia de Bancos e Instituciones Financieras