



# SUBCOMISIÓN DE COMERCIALIZACIÓN E INFORMACIÓN DEL ARROZ

26 abril 2022



# AGENDA

I. Bienvenida

II. Acuerdos reunión anterior

III. Análisis mercado mundial de commodities y temporada 2021/2022 del arroz

IV. Crédito Banco Estado “Siembra por Chile”

V. Análisis técnico – económico sistema productivo

VI. Comentarios y acuerdos





## II. Acuerdos última reunión

Fecha última reunión: 17/03/2021

Acuerdos y nivel de cumplimiento:

- Se concretan las modificaciones comprometidas al calculo del CAI
  - ✓ Forma de cálculo de la participación de los países en las importaciones, considerando sólo las de arroz semiblanqueado o blanqueado, incluso pulido o glaseado, grano partido > al 5% pero <=al 15%
  - ✓ Empresas informantes refuerzan envío semanal de cotizaciones



### III. Análisis mercado mundial de commodities y temporada 2021/2022 del arroz



# Contingencia Económica

## Abril 2022

IAAE/ODEPA



# Una obviedad

Para partir...

Una obviedad...

La situación es  
compleja



# Tres elementos de contexto relevante, a nuestro juicio

Vinculado a los sistemas alimentarios globales y locales

1. COVID-19

**2. Ucrania**

3. Cambio climático



### COVID-19

**MASK Q&A**

BA.2 VARIANT

TREATING COVID

COVID TRACKER

BOOSTER Q&A

SECOND BOOSTER

VACCINATING CHILDREN

WORLD | ASIA | CHINA

## Shanghai's Covid Lockdown Leads to Logistics Disarray, With Quarantined Truckers, Piled-Up Containers

Transport of goods into one of China's biggest manufacturing and export hubs has almost ground to a halt



An area under lockdown in Shanghai, which recorded just over 17,500 new Covid-19 infections Thursday. PHOTO: QILAI SHEN/BLOOMBERG NEWS

Viernes 19.06.2020  
PRECIO: \$500 | R.I- II- XI- XII- XV: \$900

latercera.com



6-7 PULSO

**AFP Cuprum irá a la Suprema tras fallo que autoriza retiro total de fondos**



**Mayo registra el nivel de menor contaminación en la RM en 30 años**

17 NACIONAL / El confinamiento obligado por la pandemia marcó para este mes índices históricos de calidad del aire.

2-3 TEMAS DE HOY

**Fiscal Abbott dice**



11 POLÍTICA  
"Se están"

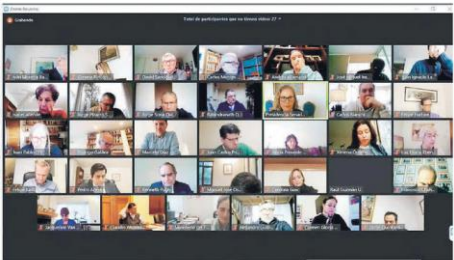

► El miércoles, el Senado rechazó la admisibilidad del proyecto puntual de emergencia.

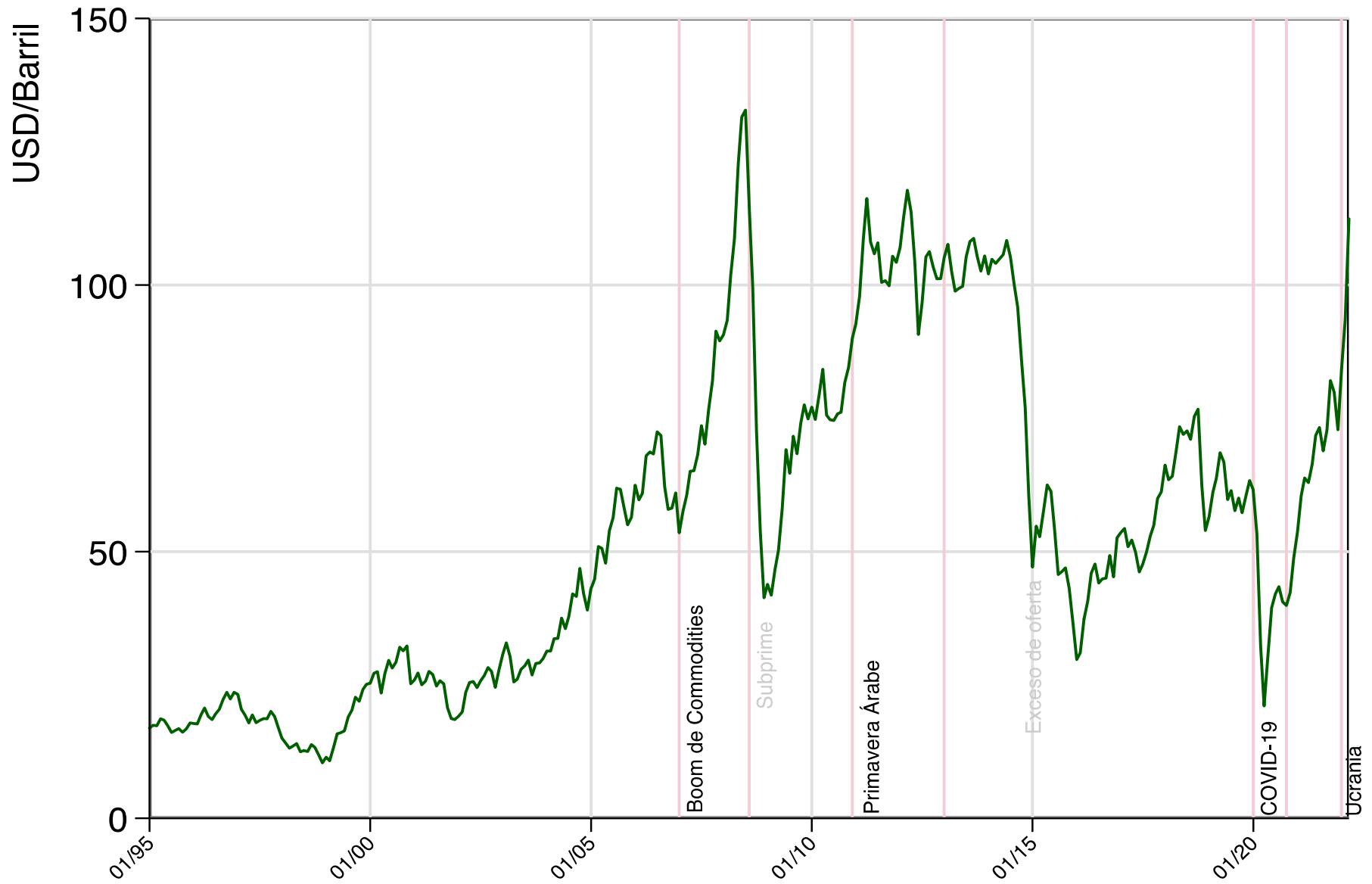

Fuente: World Bank



Fuente: World Bank  
 Urea, FOB Mar Negro (Ucrania),  
 Fosfato en roca, FOB Norte de África



# Variación Interanual (a/a)

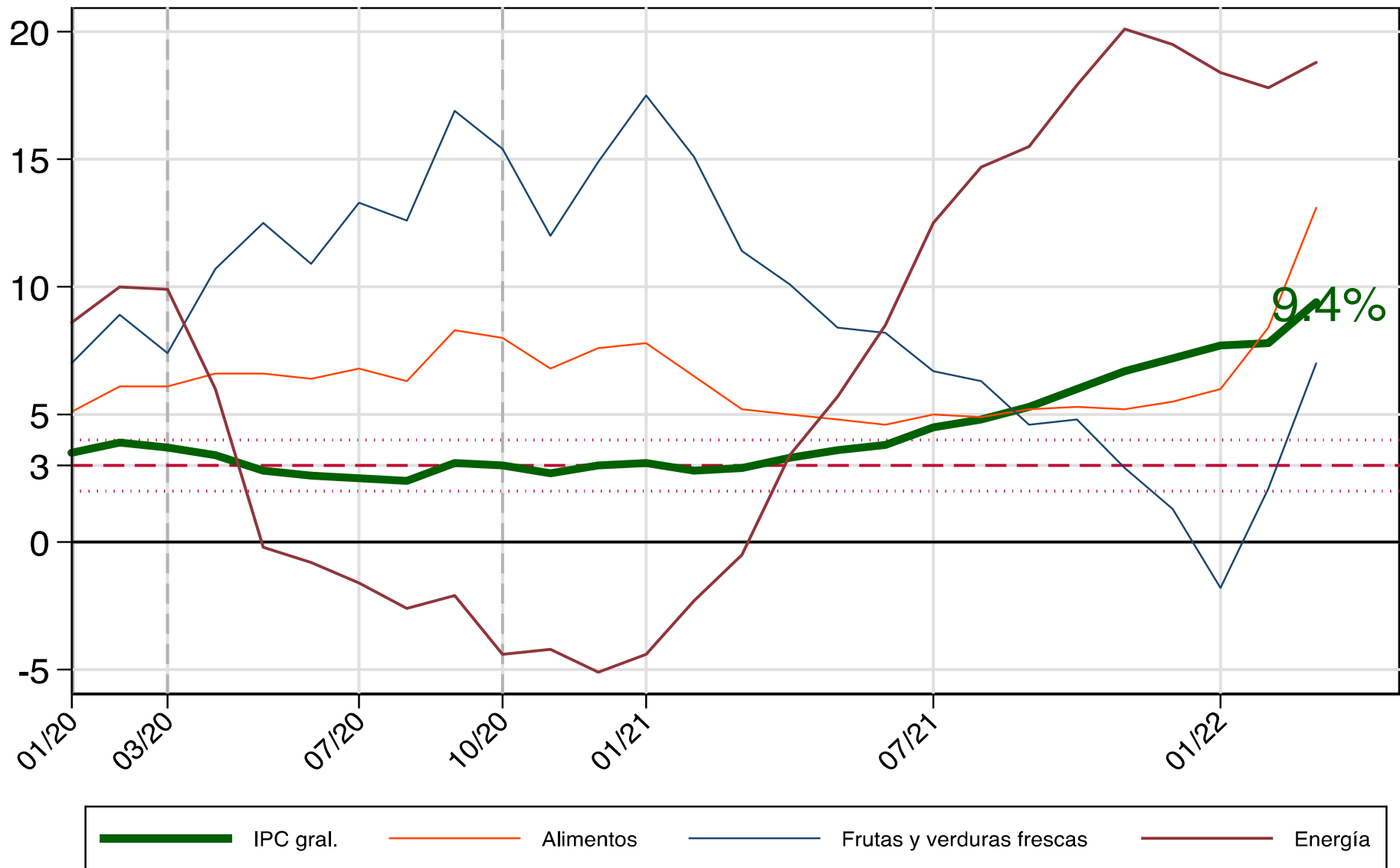



# Caveats...

- Inflación, fenómeno mundial >> S & D
- Aumento del hambre (p)
- Chile

# III. Análisis mercado mundial de commodities y temporada 2021/2022 del arroz

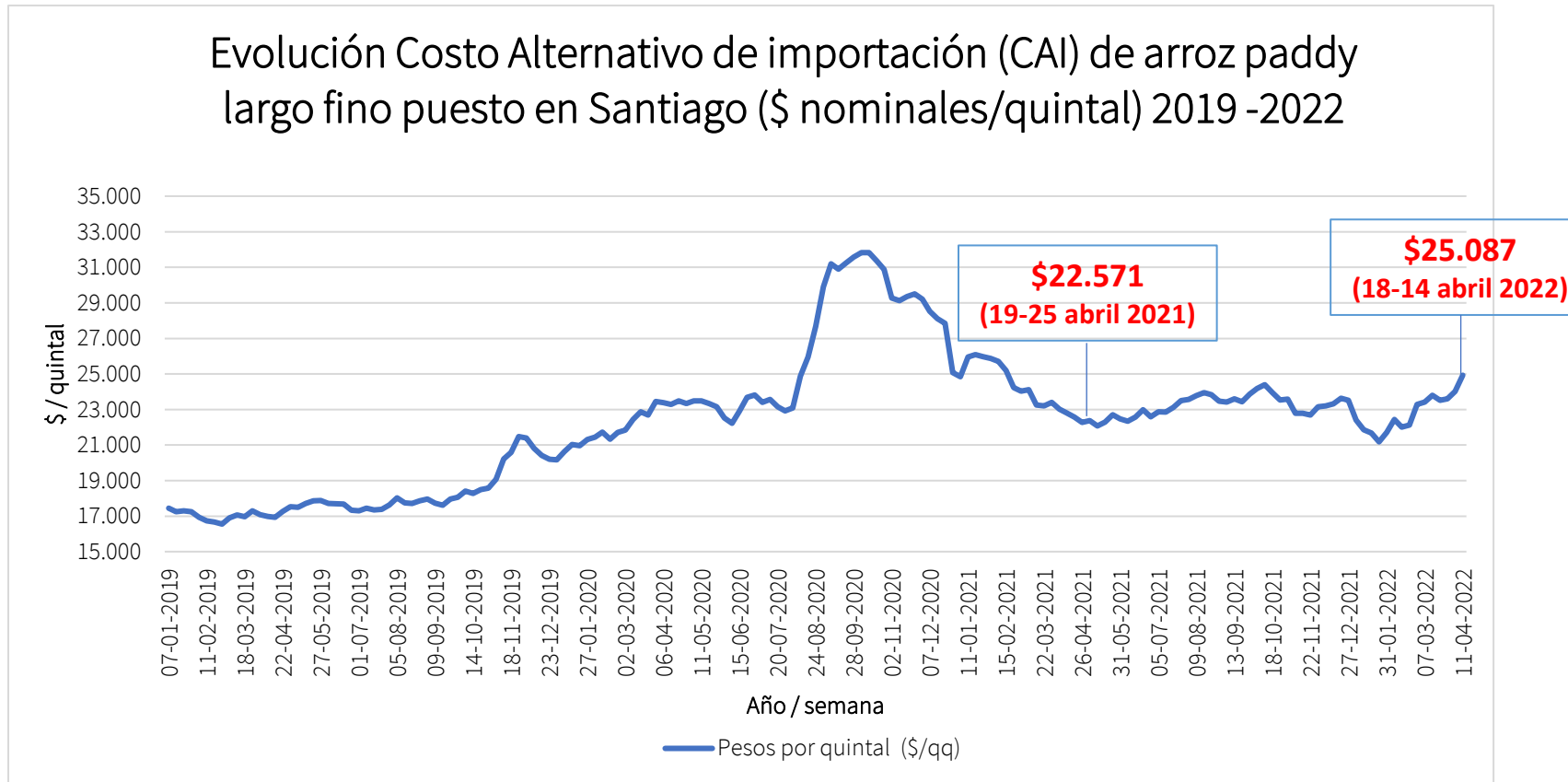

Fuente: elaborado por Odepa con información proporcionada por la industria y dólar observado promedio de la semana del Banco Central.

### III. Análisis mercado mundial de commodities y temporada 2021/2022 del arroz

COSTO ALTERNATIVO DE IMPORTACIÓN (CAI)			
(semana 16 de 2021 v/s semana 16 de 2022)			
Semana/año	(\$/qq)	USD/ton	USD
16/2021	22.571	322,27	700,38
16/2022	25.038	307,09	816,95
Variación 2022/21 (%)	11,1%	-4,7%	16,6%

Fuente: elaborado por Odepa con información proporcionada por la industria y dólar observado promedio de la semana del Banco Central.

# IV. Crédito Banco Estado “Siembra por Chile”

**CHILE APOYA**  
Plan de Recuperación Inclusiva

**CRÉDITO BANCOESTADO**  
**“SIEMBRA POR CHILE”**  
Compromiso por la alimentación del país

- Oferta estándar específica para cultivos.
- Rápida disponibilidad (proceso fast track).
- No requiere garantía hipotecaria, crédito con aval del Estado.
- Tasa preferencial para el producto.
- Alta cobertura de explotaciones: llega a más del 90% de productores/as de cultivos anuales.

**Beneficiarios/as:**  
productores/as de cultivos anuales (cereales principalmente) cuyas ventas no superen las 25.000 UF anuales (800 millones).

**Monto máximo:** 5.000 UF (160 millones), según nivel de ventas.

**Plazo:** 12 meses o hasta comercialización de producto (18 meses aprox.).

**Garantía:** FOGAPE

**Tasa de interés:** 0,99 mensual.

Ministerio de Agricultura  
Gobierno de Chile

Siembra por Chile

BancoEstado desde 1853