

25. Seno de Reloncaví e Interior de la Región de Los Lagos

CARACTERIZACIÓN GENERAL

Se localiza en la región de Los Lagos, cuenta con 307.782 habitantes y sus principales actividades productivas son la pesca, el turismo y la ganadería.

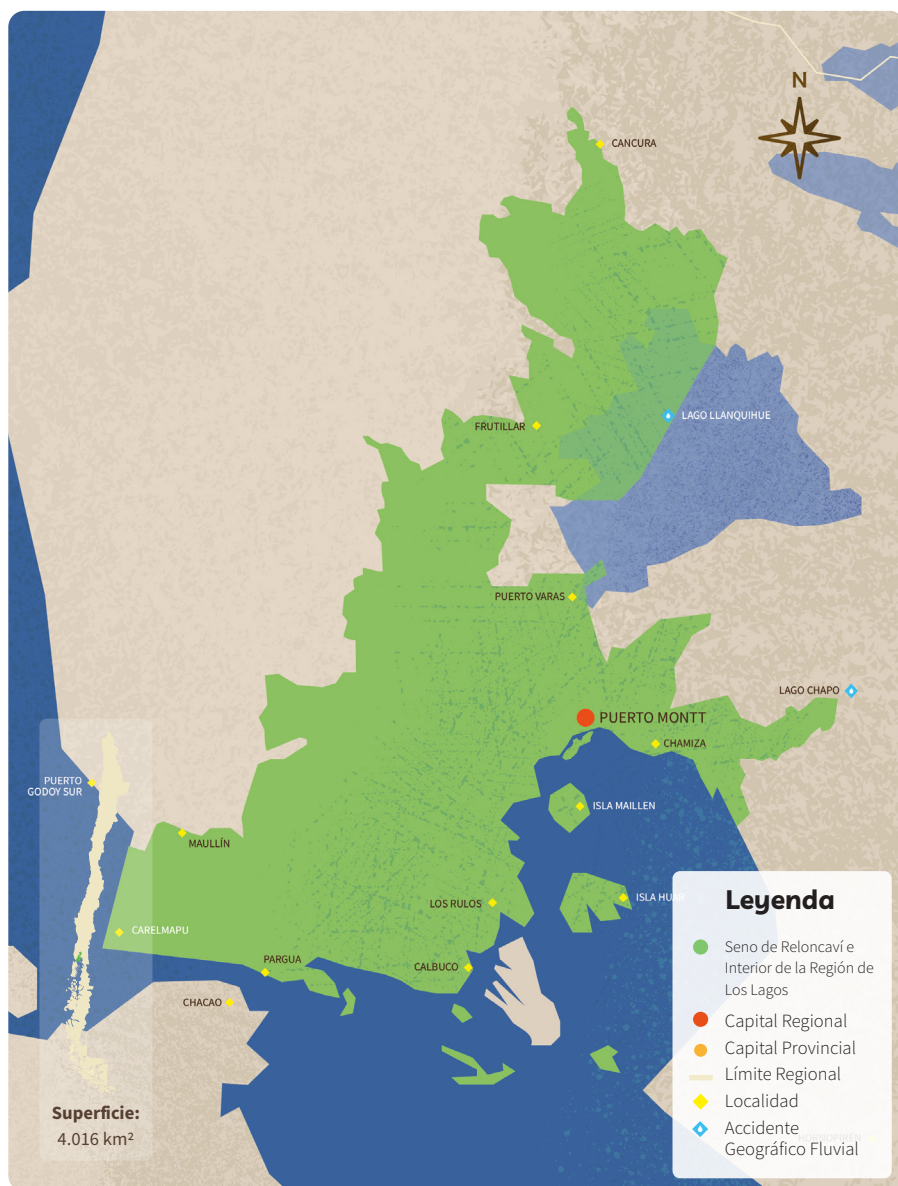

CARACTERIZACIÓN SOCIOECONÓMICA

• Composición Sociodemográfica

POBLACIÓN
TOTAL
307.782

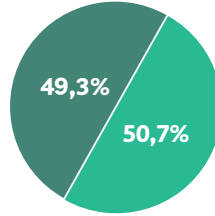
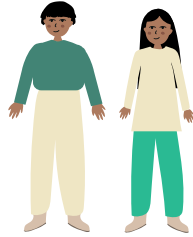

Población masculina: **151.734**

Población femenina: **156.048**

Población Rural



Población Urbana



76,64 personas/km²

Promedio de densidad de habitantes. Las mayores densidades de población por km² se concentran principalmente en sectores rururbanos de **Puerto Montt y Calbuco.**

Promedio de escolaridad

8,78 años



Total

8,83 años



Mujeres

8,73 años



Hombres



• Estructura de Hogares

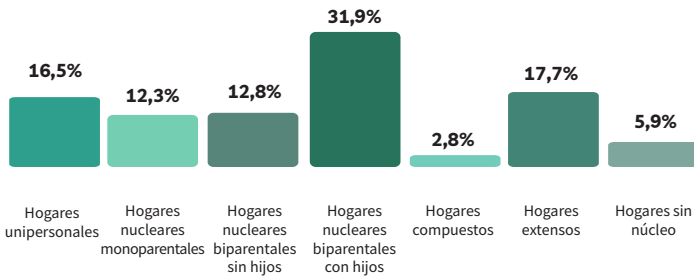

Jefe/a de hogar

39,8%
mujeres

60,2%
hombres



• **Infraestructura y Equipamiento**

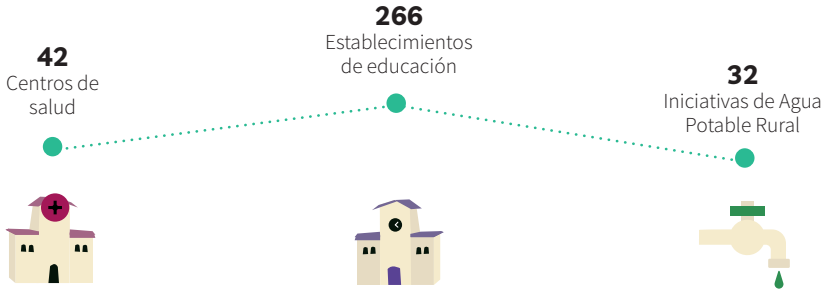

• **Principales Sectores Económicos**



Agricultura

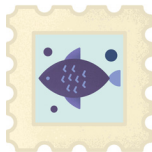

Pesca y acuicultura

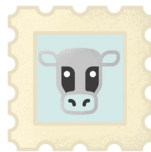

Ganadería



Turismo

• **Trayectoria Productiva**

Históricamente el territorio se ha caracterizado por la extracción y comercialización de madera, fundamentalmente alerce, la que fue la principal actividad económica, hasta que se prohíbe su tala, siendo hoy una especie protegida por varias leyes. Ya en el siglo XX, en el territorio se identifican los principales rubros la agricultura, ganadería y acuicultura, mientras que el turismo ha sido una actividad importante desde hace muchas décadas.

En relación con temas de innovación agrícola, en el territorio no se identifican proyectos de la Fundación para la Innovación Agraria (FIA, 2020).

ANTECEDENTES CULTURALES

• **Pueblos Originarios**



22,6%

de los habitantes se reconocen como parte de una etnia.

De las **69.543 personas** que se identifican con una etnia, la representación se divide de la siguiente manera:

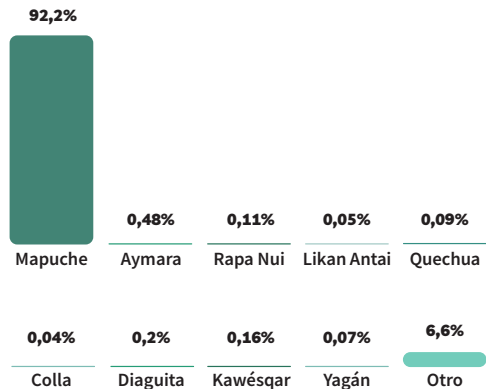

• Patrimonio Cultural

Importante es el patrimonio que han dejado los pueblos originarios, especialmente en la gastronomía, actividad típica del turismo.

Aquí se encuentra el yacimiento arqueológico Monte Verde, donde hay testimonios de los primeros hombres del continente sudamericano. La arquitectura está fuertemente influenciada por los colonos que llegaron en el siglo XIX.

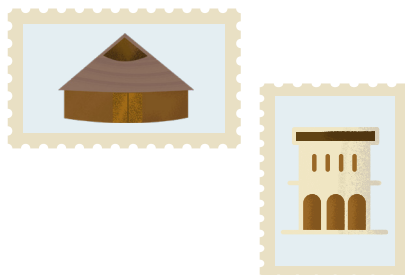

VARIABLES BIOFÍSICAS

• Geomorfología y Geología

Destaca el relieve modelado producto de la acción glacial en la zona. Los depósitos morrénicos son frecuentes y dejan una planicie ondulada en torno al lago Llanquihue y el Seno de Reloncaví. En este último se confunden con las planicies fluvio-glacio-volcánicas. Numerosas son las terrazas litorales.

• Clima y Cambio Climático

Esta zona presenta un clima templado cálido lluvioso sin estación seca con precipitaciones cercanas a los 2.000 mm como promedio anual.



Templado cálido
lluvioso sin
estación seca



Incremento
precipitaciones

En relación con el cambio climático, según CEPAL debido a su localización y cobertura vegetal no se vería mayormente afectado.

• Patrimonio Ambiental

En el territorio se localiza parte del Parque Nacional Alerce Andino y el Monumento Natural Lahuen Ñadi. Además, se encuentra parte de la Reserva de la Biósfera Bosques Templados Lluviosos.



Humedales
palustres
emergentes



Lacustres
permanentes
(lagos y lagunas)



Ribereños
permanentes



Estuarinos en
el intermareal
y submareales



Tranques
artificiales

• Hidrografía y Principales Cuencas Hidrográficas

El hito más importante de la zona es el lago Llanquihue, uno de los más extensos del país. Debido a que la cordillera de la Costa es baja, hay pocos ríos de abundante caudal, siendo el más importante el Maullín, que desagua el lago Llanquihue.

• **Biodiversidad**

Domina la formación de bosque siempreverde y bosque laurifolio. Hacia el este se encuentra la formación de bosque resinoso de coníferas principalmente con alerces, que son protegidos por su vulnerabilidad. En estas formaciones se identifican las especies *Nothofagus nitida* y *Podocarpus nubigenus*, *Nothofagus dombeyi* y *Eucryphia cordifolia*, y en menor superficie *Nothofagus obliqua* y *Laurelia sempervirens*.

En esta zona se encuentran dos Sitios Prioritarios para la Conservación de la Biodiversidad, los que se caracterizan por su alto valor para la conservación y porque forman parte del hábitat de especies amenazadas.



- Flamencos (*Phoenicopterus chilensis*) (NT)
- Chungungo (*Lontra felina*) (EN)
- Huillín (*Lontra provocax*) (EN)
- Cisne coscoroba (*Coscoroba coscoroba*) (LC)
- Cuervo de Pantano (*Plegadis chichi*) (NT)

Estados de Conservación	NT: Casi Amenazado
	EN: En Peligro
	LC: Preocupación Menor

Legenda

- Parque Nacional
- Monumento Natural
- Sitio Prioritario para la Conservación de la Biodiversidad
- Zona de Conflicto Socio-ambiental

• **Paisaje y Uso de Suelo**

Paisaje compuesto por planicies litorales y llanos de sedimentación fluvial al interior. Se caracteriza por la presencia de estuarios producto de la interacción de aguas salinas oceánicas y aguas dulces provenientes de aportes de lluvias, ríos y glaciares. Uso de suelo predominante por praderas y bosque nativo.

• **Problemas y Conflictos Socio-ambientales**

Según el Instituto Nacional de Derechos Humanos (2020), los conflictos socioambientales de este territorio se caracterizan por estar presentes en las zonas de Maullín y Puerto Montt, y se relacionan con el sector productivo energía.

