

TIPOLOGÍA

24. Territorio Lacustre Zona Sur

CARACTERIZACIÓN GENERAL

Se localiza al interior de las regiones de La Araucanía, Los Ríos y Los Lagos, cuenta con 100.140 habitantes y sus principales actividades productivas son la agricultura y el turismo.

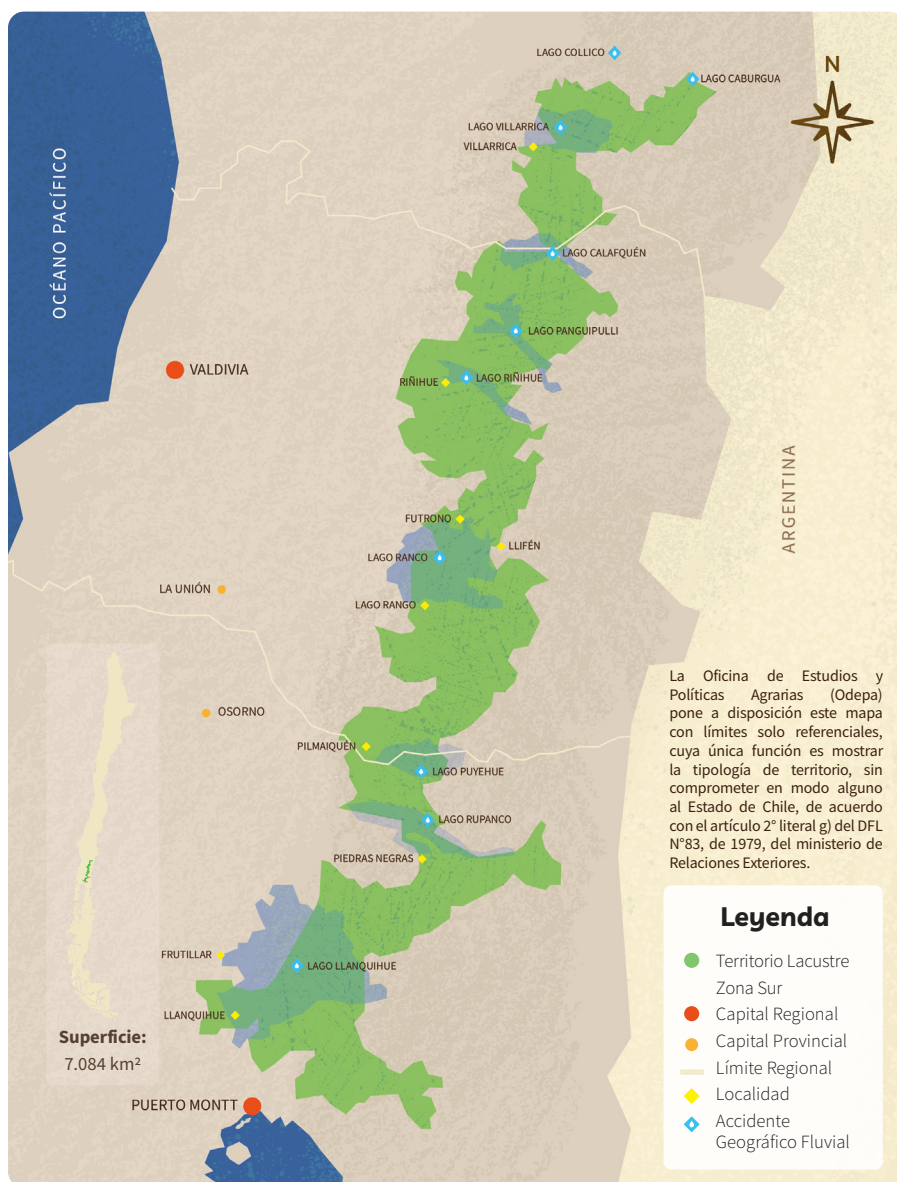

CARACTERIZACIÓN SOCIOECONÓMICA

• Composición Sociodemográfica

POBLACIÓN
TOTAL
100.140

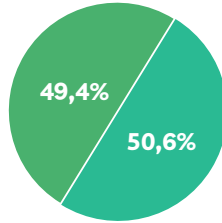
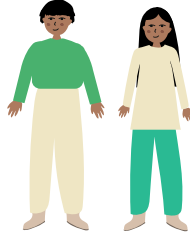

Población masculina: **49.456**

Población femenina: **50.684**

Población Rural



Población Urbana



14,14 personas/km²

Promedio de densidad de habitantes. Las mayores densidades de población por km² se concentran principalmente en sectores cercanos a **Villarrica y Llanquihue.**

Promedio de escolaridad

8,49 años



Total

8,54 años



Mujeres

8,45 años



Hombres



• Estructura de Hogares

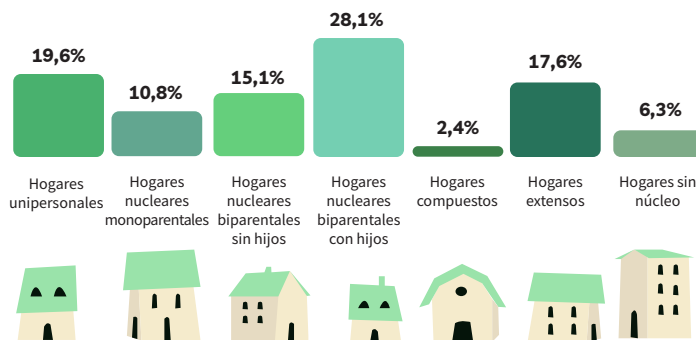

Jefe/a de hogar

35,1% mujeres

64,9% hombres



• **Infraestructura y Equipamiento**

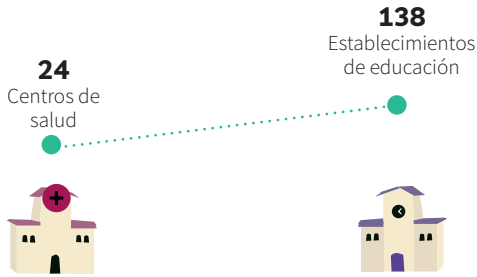

• **Principales Sectores Económicos**



Agricultura



Forestal



Turismo

• **Trayectoria Productiva**

Respecto a las actividades productivas, las principales e históricas son las actividades agrícolas y de silvicultura. No obstante, en los últimos años ha adquirido importancia el turismo.

En relación con temas de innovación agrícola, en el territorio se identifica un proyecto de la Fundación para la Innovación Agraria (FIA, 2020), que corresponde a la industria alimentaria.

ANTECEDENTES CULTURALES

• **Pueblos Originarios**



30,2% de los habitantes se reconocen como parte de una etnia.

De las **30.220 personas** que se identifican con una etnia, la representación se divide de la siguiente manera:

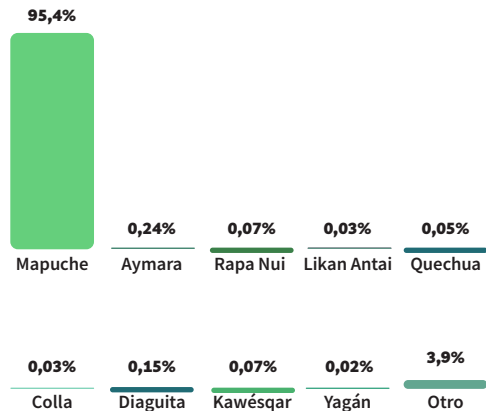

• Patrimonio Cultural

Se encuentra en el territorio la Ruta Patrimonial Camino de las Capillas y el Camino de La Paz, compuesto por una serie de hitos relacionados con el patrimonio ambiental.



VARIABLES BIOFÍSICAS

• Geomorfología y Geología

Presenta una sucesión de numerosos lagos de origen glacial y de diversos tamaños que se encuentran principalmente en la precordillera andina, que se caracteriza por su origen tectónico y volcánico. El deshielo de los glaciares ha dejado cajones profundos y los sedimentos morrénicos han originado lagos y lagunas. En partes se ubica en la cordillera de Los Andes donde hay volcanes activos.

• Clima y Cambio Climático

El clima imperante es el templado cálido lluvioso con influencia mediterránea. La presencia de lagos contribuye a suavizar el clima, así como la presencia del viento cálido “puelche”.



Templado cálido lluvioso con influencia mediterránea

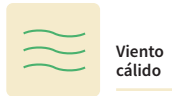

Viento cálido

En relación con el cambio climático, según CEPAL debido a su localización y cobertura vegetal, no se vería mayormente afectado.

• Patrimonio Ambiental

En el territorio se localizan los parques nacionales Huerquehue, Villarrica, Puyehue y Vicente Pérez Rosales; y las Reservas Nacionales Villarrica y Llanquihue. Estos parques nacionales son parte de la Reserva de la Biósfera Bosques Templados Lluviosos.



Humedales palustres permanentes, emergentes y boscosos



Lacustres permanentes (lagos y lagunas)



Ribereños permanentes



Tranques artificiales

• Hidrografía y Principales Cuencas Hidrográficas

Los lagos Ranco, Villarrica y Llanquihue tienen gran extensión y forma circular, los angostos y alargados ocupan los fondos de valles glaciales profundos, por ejemplo: Conguillío, Colico, Caburgua, Tinquilco, Rupanco y Riñihue. Los numerosos lagos que se alinean de norte a sur son parte de importantes cuencas como Toltén, Valdivia, Bueno y Maullín. Destaca la ruta de los 7 lagos, por la presencia de los lagos Panguipulli, Pellaifa, Calafquén, Pirihueico, Neltume, Rupanco y Riñihue.

• **Biodiversidad**

Este es un extenso territorio que se encuentra en la región de Los Lagos. Al norte predomina la formación bosque caducifolio y hacia el sur el bosque laurifolio. En este último se identifican *Nothofagus dombeyi* y *Eucryphia cordifolia*; en un pequeño sector se desarrolla el bosque siempreverde templado interior de *N. nitida* y *Podocarpus nubigenus*, y otras asociaciones. En el bosque caducifolio hay *N. obliqua* y *Laurelia sempervirens*, este ecosistema se encuentra según Pliscoff (2015) en la categoría En Peligro (EN).

En esta zona se encuentran dos Sitios Prioritarios para la Conservación de la Biodiversidad, los que se caracterizan por su alto valor para la conservación y porque forman parte del hábitat de especies amenazadas.

• **Paisaje y Uso de Suelo**

Paisaje compuesto por la precordillera andina, se destacan la presencia de lagos de origen glacial con paisajes de alto valor natural, con presencia de volcanes activos. Uso de suelo principalmente compuesto por praderas dedicadas a la ganadería y presencia de bosque nativo y también plantaciones forestales.

• **Problemas y Conflictos Socio-ambientales**

Según el Instituto Nacional de Derechos Humanos (2020), los conflictos socioambientales de este territorio se caracterizan por estar presentes en las zonas de Villarrica, Panguipulli y Puerto Varas, y se relacionan con los sectores pesca y acuicultura y energía.

Especies Amenazadas

- Huillín (*Lontra provocax*) (EN)
- Carpintero negro (*Campephilus magellanicus*) (NT)
- Peladilla (*Aplochiton zebra*) (EN)
- Farionela (*Aplochiton taeniatus*) (EN)

Estados de Conservación	NT: Casi Amenazado
	EN: En Peligro

Leyenda

- Parque Nacional
- Reserva Nacional
- Sitio Prioritario para la Conservación de la Biodiversidad
- Zona de Conflicto Socio-ambiental

