





MACROZONA

ZONA CENTRAL

TIPOLOGÍAS

9. Litoral Central Norte
10. Área de Influencia Gran Santiago
11. Secano Costero Zona Central Norte
12. Depresión Central Influenciada por Ciudades Intermedias en la Zona Central Norte
13. Precordillera Zona Central
14. Cordillera Andina Zona Central
15. Litoral Central
16. Litoral Central Sur
17. Cordillera de La Costa en la Zona Central
18. Área de Influencia del Gran Concepción
19. Cordillera de Nahuelbuta
20. Arauco

9. Litoral Central Norte

CARACTERIZACIÓN GENERAL

Se encuentra en la costa de la región de Valparaíso, cuenta con 185.503 habitantes y sus principales actividades económicas son la pesca, la agricultura, el turismo y los servicios.

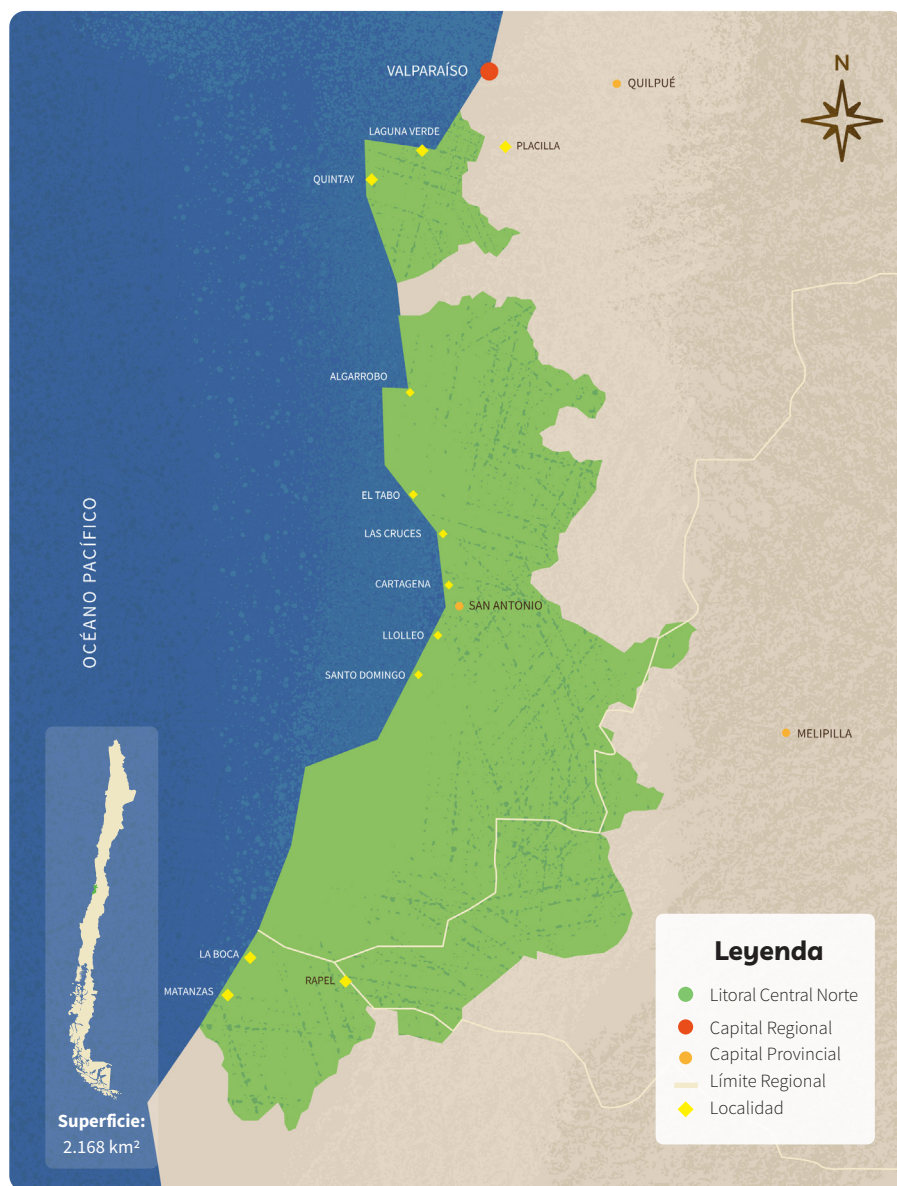

CARACTERIZACIÓN SOCIOECONÓMICA

• Composición Sociodemográfica

POBLACIÓN
TOTAL
185.503

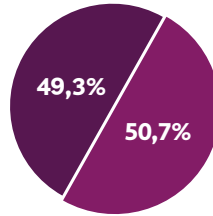

Población masculina: **91.462**

Población femenina: **94.041**

Población Rural



Población Urbana



85,57 personas/km²

Promedio de densidad de habitantes. Las mayores densidades de población por km² se concentran a lo largo de la franja costera ubicada entre las localidades de

Algarrobo y San Antonio.

Promedio de escolaridad

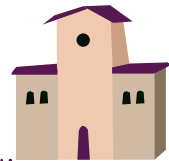

• Estructura de Hogares

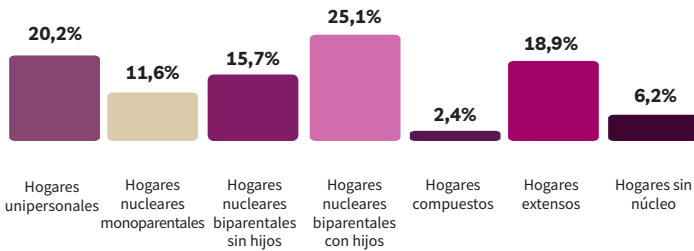

Jefe/a de hogar

40,9%
mujeres

59,1%
hombres



• **Infraestructura y Equipamiento**

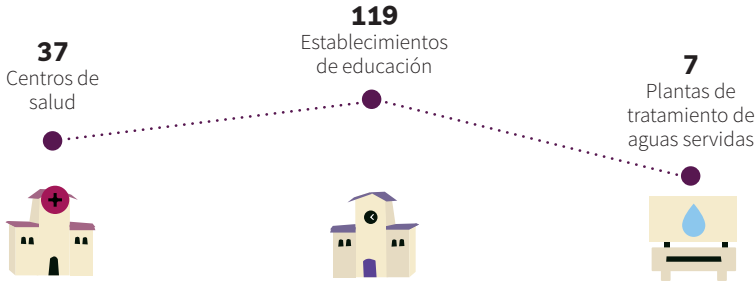

• **Principales Sectores Económicos**



Agricultura

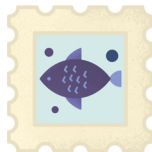

Pesca y acuicultura



Servicios



Turismo

• **Trayectoria Productiva**

En la zona, históricamente, las principales actividades productivas corresponden a pesca, agricultura y turismo, lo que se ha mantenido hasta la actualidad solo agregando servicios (relacionados con el sector pesquero y marítimo mercante).

En relación con temas de innovación agrícola, en el territorio se identifica un proyecto de la Fundación para la Innovación Agraria (FIA, 2020), el cual corresponde a un proyecto de desarrollo de plantaciones de boldo de alta productividad.

ANTECEDENTES CULTURALES

• **Pueblos Originarios**



8,7%

de los habitantes se reconocen como parte de una etnia.

De las **16.071 personas** que se identifican con una etnia, la representación se divide de la siguiente manera:

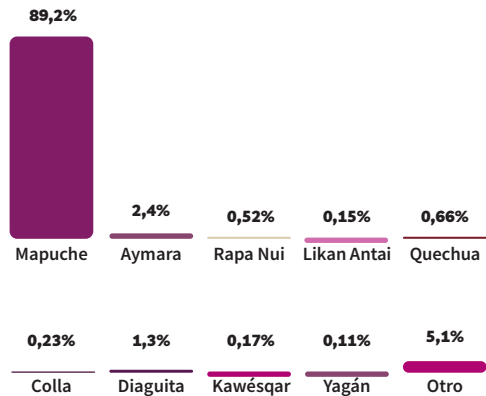

• **Patrimonio Cultural**

En el territorio se encuentra la Ruta Patrimonial Arquitectura, Mar y Poesía y la ruta Camino Real de La Costa. Existen estructuras patrimoniales en sectores próximos al área urbana, además en la zona se desarrollan diversas actividades culturales vinculadas con el patrimonio ambiental y en torno a los museos presentes.

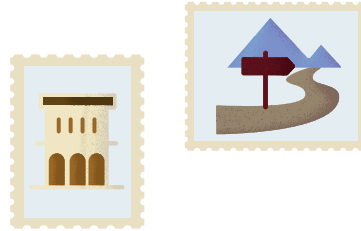

VARIABLES BIOFÍSICAS

• **Geomorfología y Geología**

Se localiza en la cordillera de la Costa y en las planicies marinas y fluvio-marinas, a las que se agregan bahías, playas, dunas y roqueríos, y está compuesta por secuencias sedimentarias, rocas intrusivas y rocas metamórficas.

La cordillera en el norte es alta y va descendiendo hacia el sur; en algunos sectores se confunde con la Depresión Intermedia. La parte norte está dedicada a las plantaciones forestales, y más hacia el sur el relieve se presenta ondulado y con cerros aislados. Es una cordillera con formaciones geológicas muy antiguas.

• **Clima y Cambio Climático**

Presenta un clima templado cálido con lluvias invernales y gran humedad atmosférica.



Templado cálido con lluvias invernales



Humedad atmosférica

La CEPAL proyecta para el año 2040, estaciones marcadas, con descenso en la cantidad de precipitaciones y un aumento de la temperatura, lo cual afectaría fuertemente a los territorios agrícolas del interior.

• **Patrimonio Ambiental**

En el territorio se localiza la Reserva Nacional El Yali, que se compone por diversos cuerpos de agua y que debido a su importancia ecosistémica fue reconocido como sitio Ramsar. La desembocadura del río Maipo también tiene un importante humedal junto a otros más pequeños en los esteros costeros. Son importantes por ser lugares de alimentación de diversas aves migratorias.



Humedales estuarinos en el intermareal



Lacustres permanentes



Ribereños permanentes y asociados a embalses



Tranques artificiales para el almacenamiento de agua.

• **Hidrografía y Principales Cuencas Hidrográficas**

En la zona se encuentran el curso inferior del río Maipo. Hay además numerosas quebradas de la cordillera de la Costa, cuyas aguas desembocan en el mar originando pequeños estuarios y humedales. Sus caudales dependen de las lluvias invernales. Sobresalen los esteros Casablanca, Cartagena y el Yali.

• Biodiversidad

Se desarrolla en la región de Valparaíso donde existe la formación de bosque espinoso y la formación de bosque esclerófilo.

En esta zona se encuentra un Sitio Prioritario para la Conservación de la Biodiversidad, los que se caracterizan por su alto valor para la conservación y porque forman parte del hábitat de especies amenazadas.

En esta zona encontramos el bosque espinoso mediterráneo costero de *Acacia caven* y *Maytenus boaria* y el Bosque esclerófilo mediterráneo costero de *Lithrea caustica* y *Cryptocarya alba*, ambas especies arbóreas endémicas, están en categoría de Vulnerable (VU).



- Chungungo (*Lontra felina*) (EN)
- Güiña (*Leopardus guigna*) (VU)
- Torcaza (*Columba araucana*) (LC)

Estados de Conservación	EN: En Peligro
	VU: Vulnerable
	LC: Preocupación Menor

Leyenda

- Reserva Nacional
- Sitio Prioritario para la Conservación de la Biodiversidad
- Accidente Geográfico Fluvial

• Paisaje y Uso de Suelo

Posee un paisaje litoral, conformado por la cordillera de la Costa que es baja y de escasas pendientes; en algunas partes se unen a las planicies marinas y fluviomarinas que conforman un relieve de suaves lomajes. Prima el uso de suelo de matorral denso y semidenso, donde se practica la agricultura, el turismo y el ocio.

• Problemas y Conflictos Socio-ambientales

Según el Instituto Nacional de Derechos Humanos (2020), este territorio no presenta conflictos socioambientales.

