

TIPOLOGÍA

31. Tierra del Fuego Interior y Pampas Continentales

CARACTERIZACIÓN GENERAL

Se localiza en el sur de la región de Magallanes, cuenta con una población de 48.515 habitantes, y sus principales actividades productivas son el turismo y la ganadería.

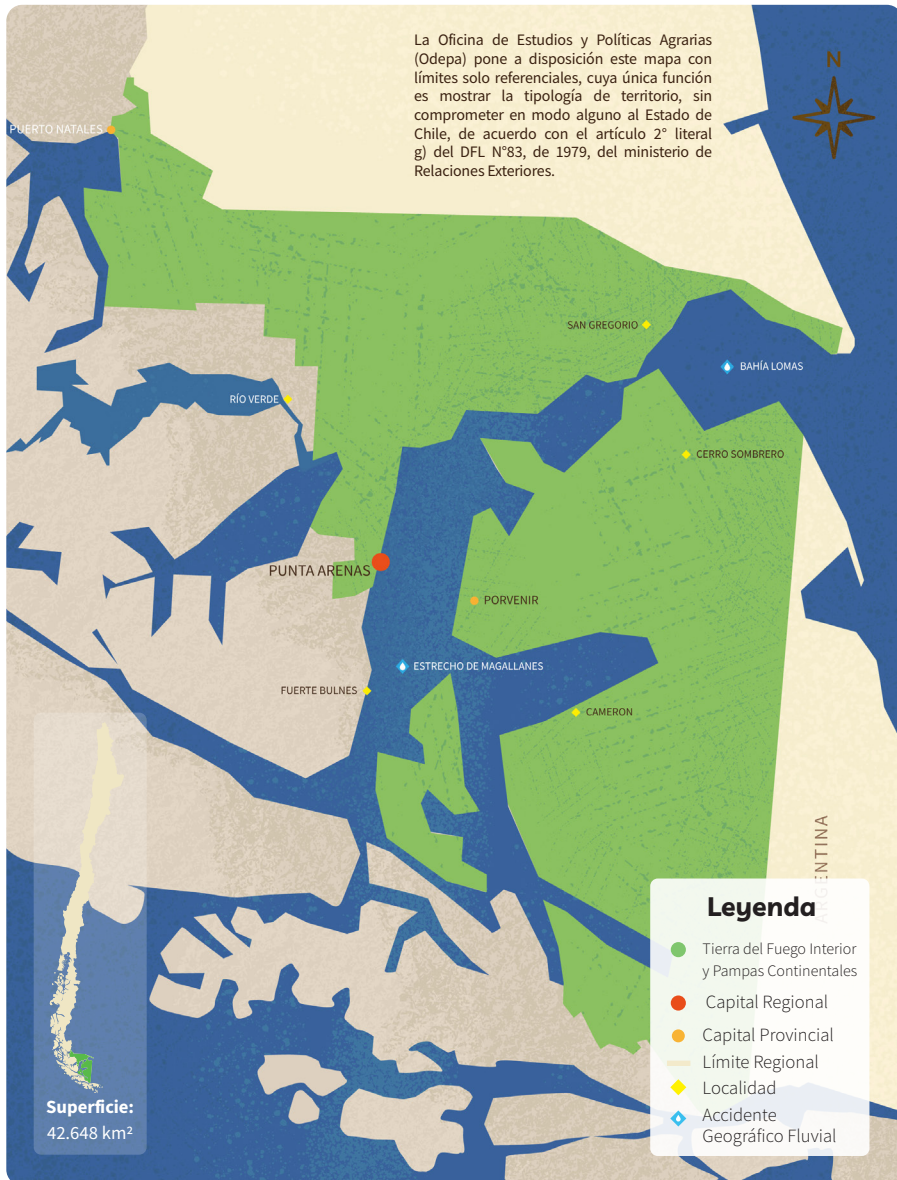

CARACTERIZACIÓN SOCIOECONÓMICA

• Composición Sociodemográfica

POBLACIÓN
TOTAL
48.515

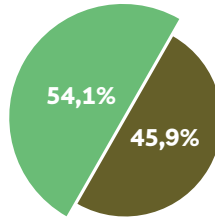
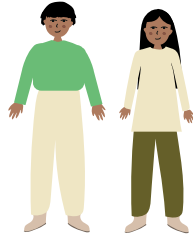

Población masculina: **26.258**

Población femenina: **22.257**

Población Rural



Población Urbana



1,14 personas/km²

Promedio de densidad de habitantes. La mayor densidad de población por km² se concentra en las cercanías de la ciudad de **Punta Arenas.**

Promedio de escolaridad



• Estructura de Hogares

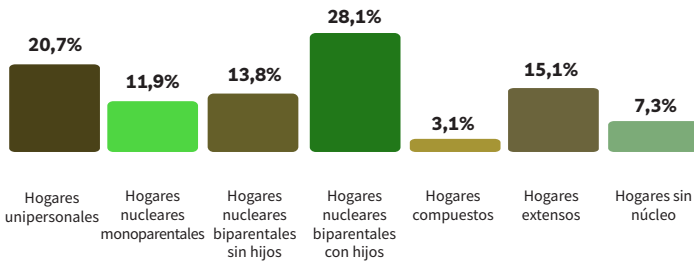

Jefe/a de hogar

40,4%
mujeres

59,6%
hombres



• **Infraestructura y Equipamiento**

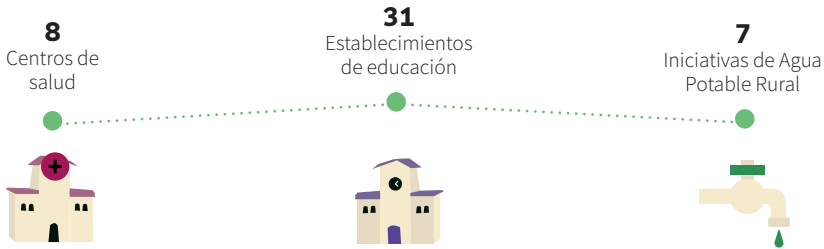

• **Principales Sectores Económicos**



Ganadería



Turismo



Minería

• **Trayectoria Productiva**

Históricamente la principal actividad de la zona ha sido la ganadería. Además, la pesca y el turismo han adquirido importancia en las últimas décadas, este último con el reconocimiento a nivel mundial del Patrimonio Natural del Territorio. En esta área se encuentran los únicos yacimientos de petróleo y gas natural en explotación.

En relación con temas de innovación agrícola, en el territorio no se identifican proyectos de la Fundación para la Innovación Agraria (FIA, 2020).

ANTECEDENTES CULTURALES

• **Pueblos Originarios**



28,4% de los habitantes se reconocen como parte de una etnia.

De las **13.791 personas** que se identifican con una etnia, la representación se divide de la siguiente manera:

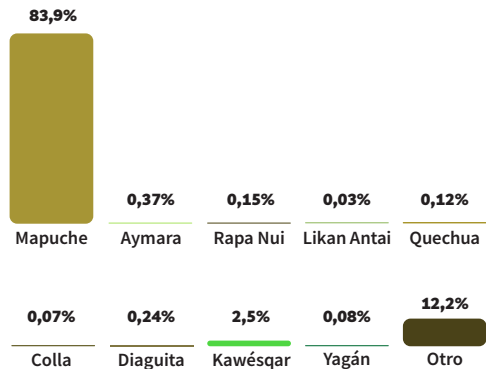

• **Patrimonio Cultural**

Destaca la presencia de la ruta patrimonial Canquén Colorado, con una serie de hitos relacionados con el patrimonio ambiental.



VARIABLES BIOFÍSICAS

• **Geomorfología y Geología**

La zona se caracteriza por ser la mayor unidad de pampas magallánicas de Chile, junto al área de más al norte de Puerto Natales. Además, presenta parte de la cordillera de Darwin, donde se eleva el monte Sarmiento, uno de los más altos de estos parajes.

• **Clima y Cambio Climático**

Presenta un clima semiárido frío en la zona de estepas y templado frío lluvioso en los archipiélagos e islas en el canal Beagle. En la cordillera de Darwin el clima permite el campo de hielo del mismo nombre del científico y explorador de esta zona geográfica.



Semiárido frío



Templado frío lluvioso

En relación con el cambio climático, según CEPAL debido a su localización y cobertura vegetal no se vería mayormente afectado.

• **Patrimonio Ambiental**

En el territorio se localizan los parques nacionales Alberto de Agostini, Pali-Aike y Yendegaia; la Reserva Nacional Magallanes; y los monumentos naturales Laguna De Los Cisnes y Los Pingüinos.



Humedales ribereños permanentes



Lacustres permanentes (lagos y lagunas)



Palustres emergentes (turberas)

• **Hidrografía y Principales Cuencas Hidrográficas**

La red hídrica está formada por los ríos Blanco, Gallegos y Chaike. La principal cuenca hidrográfica por su superficie es la denominada Tierra del Fuego.

• **Biodiversidad**

Este sector está cubierto prácticamente en toda su superficie por la formación estepas y pastizales. Pequeñas áreas corresponden a la formación de matorral caducifolio y al bosque caducifolio.

Las especies representativas son *Festuca gracillima* y *Chilotríchum diffusum*, *Nothofagus pumilio* y *Maytenus disticha*, *Nothofagus antártica* (ñirre) y áreas de menor superficie de turberas de *Sphagnum magellanicum* y *Schoenus antarcticus*.

En esta zona se encuentran cuatro Sitios Prioritarios para la Conservación de la Biodiversidad, los que se caracterizan por su alto valor para la conservación y porque forman parte del hábitat de especies amenazadas.

• **Paisaje y Uso de Suelo**

Presencia de la cordillera Patagónica, hasta el límite con Argentina. Se le denomina también Meseta Oriental Transandina y Estepa Fría Magallánica. Su topografía es plana o semiplana con una altura promedio de 500 msnm. Desde su límite norte, la patagonia chilena se extiende desde la cordillera Dorotea, interrumpida en su parte central por el Estrecho de Magallanes y continuando en Isla Grande de Tierra del Fuego, donde es posible encontrar una serie de bahías como Inútil, Felipe y Lomas; hasta el seno Almirantazgo en el contacto con la cordillera de Darwin.

Su uso de suelo predominante es bosque nativo, pradera y estepa, y glaciares que se desprenden del Campo de hielo Darwin.

• **Problemas y Conflictos Socio-ambientales**

Según el Instituto Nacional de Derechos Humanos (2020), los conflictos socioambientales de este territorio se caracterizan por estar presentes en las cercanías de Puerto Natales e Isla Riesco, y se relacionan con el sector productivo minería.

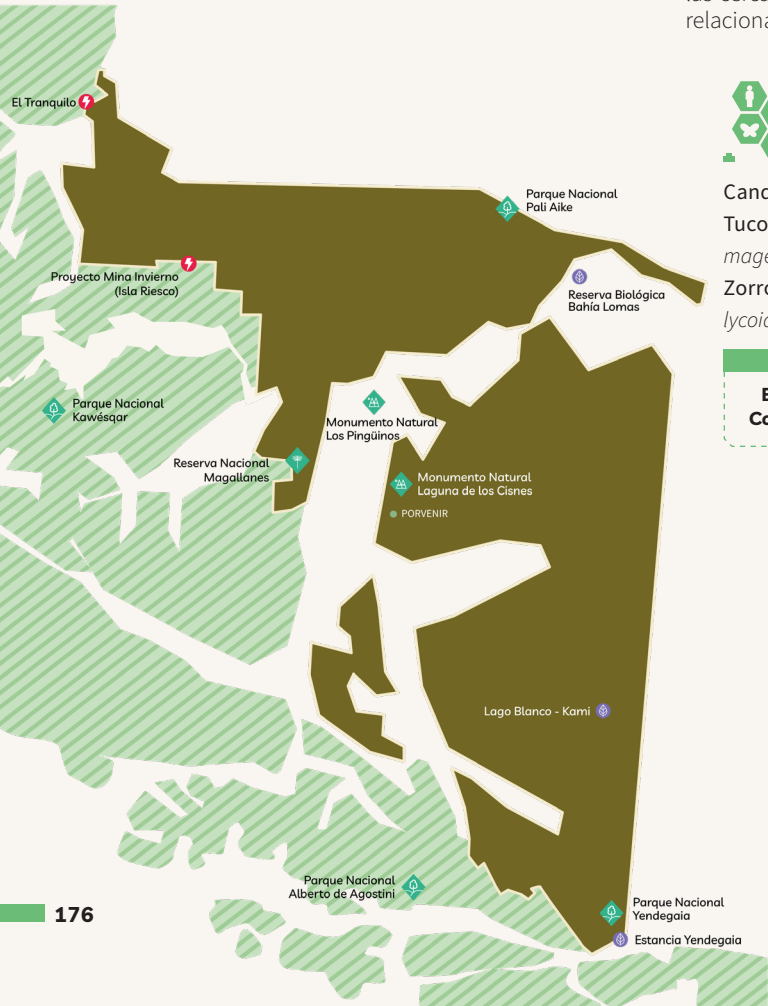

Especies Amenazadas

Canquén colorado (*Chloephaga rubidiceps*) (EN)

Tuco-tuco de Magallanes (*Ctenomys magellanicus*) (VU)

Zorro culpeo de Tierra del Fuego (*Canis culpaeus lycoides*) (VU)

Estados de Conservación	VU: Vulnerable
	EN: En Peligro

Leyenda

- Parque Nacional
- Monumento Natural
- Reserva Nacional
- Sitio Prioritario para la Conservación de la Biodiversidad
- Zona de Conflicto Socio-ambiental