

TIPOLOGÍA

29. Archipiélago Patagónico y Península del Taitao

CARACTERIZACIÓN GENERAL

Se localiza en los sectores archipelágicos y peninsular al oeste de la región de Aysén, cuenta con 3.807 habitantes y sus principales actividades productivas son la ganadería y la pesca.

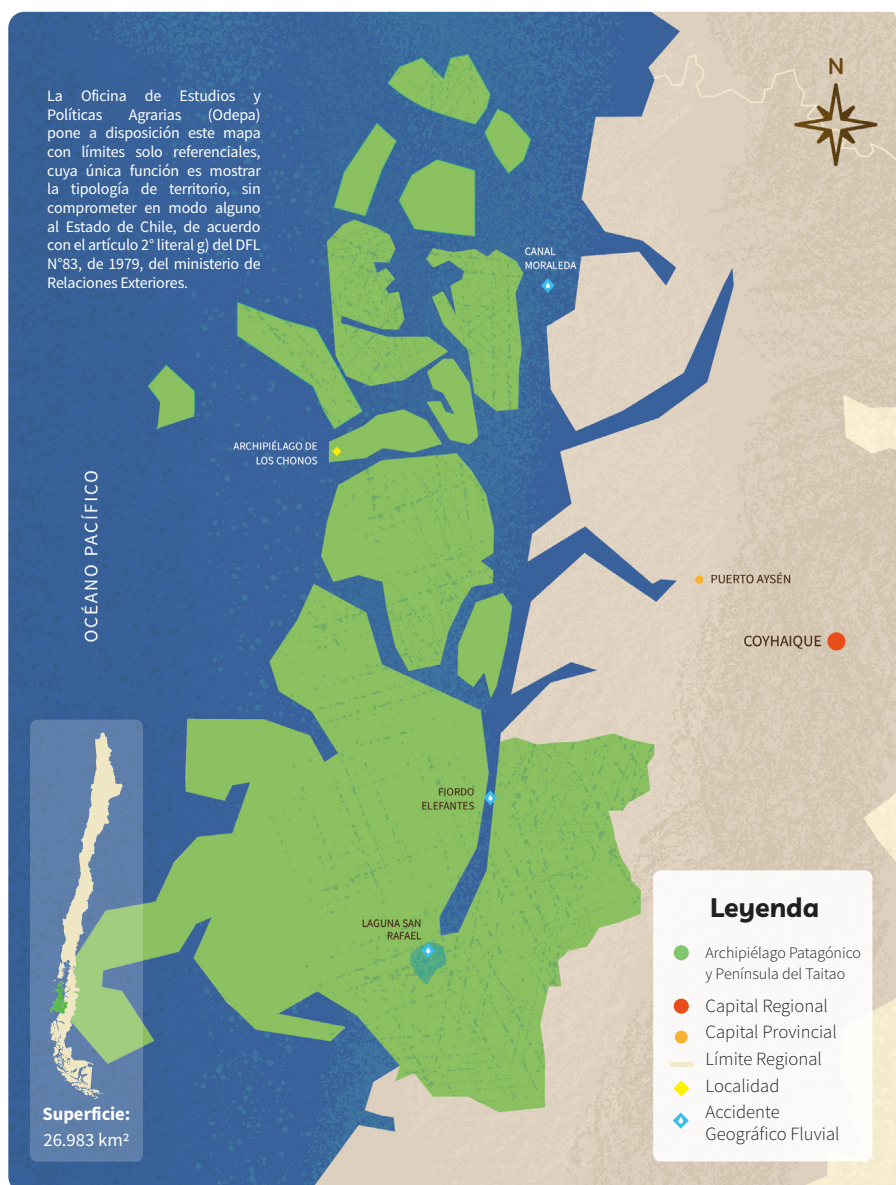

CARACTERIZACIÓN SOCIOECONÓMICA

• Composición Sociodemográfica

POBLACIÓN
TOTAL
3.807

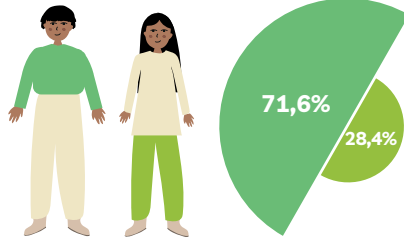

Población masculina: **2.724**

Población femenina: **1.083**

Población Rural



Población Urbana



0%

0,14
personas/km²

Promedio de densidad de habitantes. La mayor densidad de población por km² se ubica al norte de este territorio en la isla Ascensión, donde destacan las localidades de **Melinka y Repollal** (comuna de Guaitecas).

Promedio de escolaridad



• Estructura de Hogares

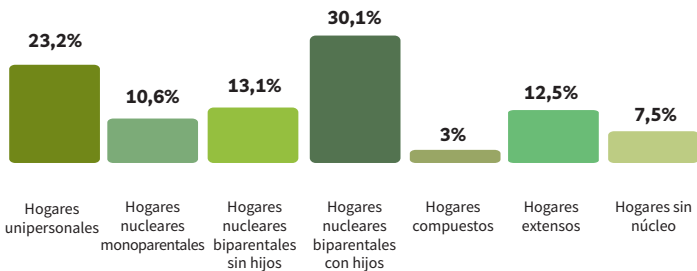

Jefe/a de hogar

33,3% mujeres
66,7% hombres



• **Infraestructura y Equipamiento**

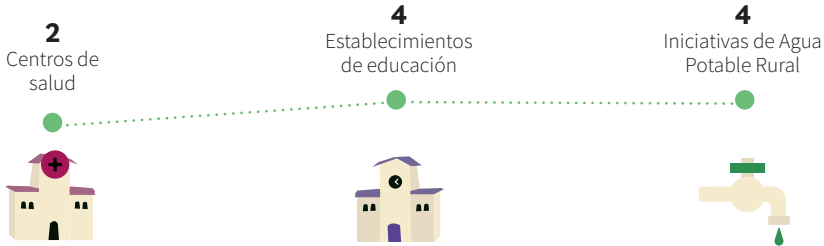

• **Principales Sectores Económicos**



Pesca y acuicultura



Turismo

• **Trayectoria Productiva**

Las principales actividades del territorio son la silvicultura, agricultura, pesca y acuicultura.

En relación con temas de innovación agrícola, en el territorio no se identifican proyectos de la Fundación para la Innovación Agraria (FIA, 2020).

ANTECEDENTES CULTURALES

• **Pueblos Originarios**



45,6% de los habitantes se reconocen como parte de una etnia.

De las **1.737 personas** que se identifican con una etnia, la representación se divide de la siguiente manera:

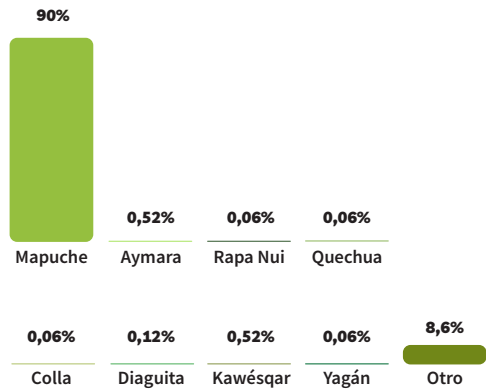

• Patrimonio Cultural

No se registran rutas patrimoniales por parte del Ministerio de las Culturas, las Artes y el Patrimonio.

VARIABLES BIOFÍSICAS

• Geomorfología y Geología

Se localiza en la cordillera de La Costa con tectónica de hundimiento, compuesto por rocas metamórficas y secuencias sedimentarias. El sector norte, localizado entre el canal de Moraleda y el océano Pacífico, se compone de numerosas islas de diversos tamaños y canales angostos entre ellas. El sector sur corresponde a la península de Taitao, que es parte de la cordillera de la Costa, donde se hunde bajo el mar.

Las islas del norte son bajas y con planicies costeras; en Taitao las mayores alturas no llegan a los 1.000 m.s.n.m.

• Clima y Cambio Climático

Clima templado cálido lluvioso sin estación seca.



Templado
cálido lluvioso



Sin estación
seca

En relación con el cambio climático, según CEPAL debido a su localización y cobertura vegetal no se vería mayormente afectado.

• Patrimonio Ambiental

En el territorio se localizan los parques nacionales Isla Guamblin y Laguna San Rafael; la Reserva Nacional Las Guaitecas; y el Monumento Natural Cinco Hermanas. Además de la Reserva de la Biósfera Laguna San Rafael.



Humedales
ribereños
permanentes



Lacustres
permanentes
(lagos y lagunas)



Palustres emergentes
(turberas)

• Hidrografía y Principales Cuencas Hidrográficas

Por su condición archipelágica y origen tectónico y glacial, los escurrimientos son cortos y permanentes por las abundantes lluvias de la zona. En Taitao se encuentra el lago Presidente Ríos, uno de los mayores de la zona insular

• **Biodiversidad**

Este sector se localiza en la cordillera de la Costa y está formado por una serie de islas y la península de Taitao. La vegetación comprende de norte a sur la formación de bosque resinoso de coníferas representado por el ciprés de las Guaitecas. Existe un sector amplio de turberas donde se intercalan matorrales y especies arbóreas higrófilas. En el extremo de la península de Taitao, está la formación de matorral siempreverde. En el sector interior está las formaciones de bosque resinoso de coníferas y bosque siempreverde. Las especies dominantes son: *Pilgerodendron uvifera* y *Astelia pumila*, *Nothofagus betuloides* y *Drimys winteri*, *Pilgerodendron uvifera* y *Nothofagus nítida*. Se destaca la presencia de zonas de turberas con especies dominantes de *Donatia fascicularis* y *Oreobolus obtusangulus*.

En esta zona se encuentran cuatro Sitios Prioritarios para la Conservación de la Biodiversidad, los que se

caracterizan por su alto valor para la conservación y porque forman parte del hábitat de especies amenazadas.

• **Paisaje y Uso de Suelo**

El mismo hundimiento tectónico que cambió la fisonomía de las otras unidades de relieve definió a la cordillera de la Costa como una franja desmembrada en la que sólo sus mayores alturas aparecen en forma de islas y archipiélagos. El uso de suelo predominante es bosque nativo y praderas naturales.

• **Problemas y Conflictos Socio-ambientales**

Según el Instituto Nacional de Derechos Humanos (2020), este territorio no presenta conflictos socioambientales.



Especies Amenazadas

- Ballena azul (*Balaenoptera musculus*) (EN)
- Ballena Sei (*Balaenoptera borealis*) (CR)
- Ballena Jorobada (*Megaptera novaeangliae*) (VU)
- Lobo fino austral (*Arctocephalus australis*) (NT)
- Huillín (*Lontra provocax*) (EN)

| Estados de Conservación | |
|-------------------------|--------------------|
| VU: | Vulnerable |
| EN: | En Peligro |
| LC: | Preocupación Menor |
| CR: | En Peligro Crítico |

Leyenda

- Parque Nacional
- Monumento Natural
- Reserva Nacional
- Sitio Prioritario para la Conservación de la Biodiversidad
- Reserva de la Biósfera

