



Boletín de la papa



Febrero 2022

Boletín de la papa

Febrero 2022

Información de mercado nacional y comercio exterior hasta enero de 2021

Bernabé Tapia Cruz

Publicación de la Oficina de Estudios y Políticas Agrarias (Odepa)
del Ministerio de Agricultura, Gobierno de Chile

www.odepa.gob.cl

**Directora Nacional y representante legal
María José Irrázaval**

Se puede reproducir total o parcialmente citando la fuente



Introducción

Este boletín se publica mensualmente, con información de mercado nacional y de comercio exterior, relacionada con la papa.

Los datos utilizados en este documento, que permiten hacer los análisis del mercado, se obtienen de las siguientes fuentes:

- Servicio Nacional de Aduanas, para información de comercio exterior.
- Odepa, para precios mayoristas y minoristas, utilizando los registros de precios capturados en ferias libres, supermercados y mercados mayoristas.
- El Instituto Nacional de Estadísticas (INE), para antecedentes de superficie, rendimientos y producción regional y nacional.
- Comentarios de Odepa



CONTENIDO

Comentario	Descripción	Página
1	Precio de la papa en mercados mayoristas	5
2	Precio de la papa en mercados minoristas	5
3	Superficie, producción y rendimiento	5
4	Comercio exterior papa fresca y procesada	5
Cuadro	Descripción	Página
1	Precios promedio mensuales de papa en mercados mayoristas	6
2	Precios diarios de papa en los mercados mayoristas según variedad	7
3	Precios diarios de papa en los mercados mayoristas según mercado	8
4	Precios mensuales de papa en supermercados y ferias libres de la región Metropolitana	9
5	Precio semanal de papa a consumidor según región y tipo de establecimiento	10
6	Superficie, producción y rendimiento de papa a nivel nacional	11
7	Superficie regional de papa entre las regiones de Coquimbo y Los Lagos	12
8	Producción regional de papa entre las regiones de Coquimbo y Los Lagos	13
9	Rendimiento regional de papa entre las regiones de Coquimbo y Los Lagos	14
11	Exportaciones chilenas de papa fresca y procesada, por producto y país de destino	15
12	Importaciones chilenas de papa fresca y procesada, por producto y país de origen	16
Gráfico	Descripción	Página
1	Precio promedio mensual de papa en los mercados mayoristas	6
2	Precio diario de papa en los mercados mayoristas	7
3	Precio diario de papa en los mercados mayoristas según mercado	8
4	Precios mensuales de papa en supermercados, ferias libres y mercados mayoristas de la región Metropolitan:	9
5	Precio semanal de papa a consumidor en supermercados según región	10
6	Precio semanal de papa a consumidor en ferias según región	10
7	Evolución de la superficie y producción de papa	11
8	Superficie regional de papa entre las regiones de Coquimbo y Los Lagos	12
9	Producción regional de papa entre las regiones de Coquimbo y Los Lagos	13
10	Rendimiento regional de papa entre las regiones de Coquimbo y Los Lagos	14

COMENTARIOS

1. Precios de la papa en mercados mayoristas: baja en enero.

El precio promedio ponderado mensual de la papa en los mercados mayoristas en enero de 2022 fue \$9.081 por saco de 25 kilos, valor 6,7% más bajo que el mes anterior y 7,5% más bajo que el mismo mes del año 2021 (cuadro 1 y gráfico 1).

En el precio diario del saco de 25 kilos se observa tendencia a la baja desde los primeros días de diciembre la que se mantiene hasta mediados de febrero (cuadro 2 y gráfico 2). En los distintos terminales mayoristas monitoreados por Odepa se observa una tendencia similar (cuadro 3 y gráfico 3).

2. Precio de la papa en mercados minoristas: estables en supermercados y bajan en ferias.

En el monitoreo de precios al consumidor que realiza Odepa en la región Metropolitana, se observó que el precio promedio mensual de enero de 2022 en supermercados fue \$1.272 por kilo, 0,4% mayor respecto al mes anterior y 1,2% menor al mismo mes del año anterior. En ferias el precio promedio fue \$586 por kilo, 9,5% menor al mes anterior y 14,8% menor al mismo mes del año 2021 (cuadro 4 y gráfico 4).

En el precio semanal a consumidor que Odepa recoge en regiones se observa estabilidad en supermercados y mayor variación en ferias (cuadro 5, gráficos 5 y 6).

3. Superficie, producción y rendimiento: intenciones de siembra señalan leve baja en superficie para 2021/22.

El estudio de intenciones de siembra de INE del mes de octubre de 2021 señala una baja de 1,19% para la temporada 2021/22, esto es 35.898 hectáreas de papas en el país. Se proyecta una producción 2,8% mayor, con el rendimiento promedio de las últimas dos temporadas (cuadro 6 y gráfico 7).

La encuesta de superficie sembrada de cultivos anuales e industriales de la temporada 2020/21 que realiza INE en convenio con Odepa, indicó una superficie de 36.329 hectáreas para la papa, lo que corresponde a una baja de 17,7% respecto a la anterior, lo cual no se condice con el comportamiento del mercado durante 2020, que muestra estabilidad en los precios y el abastecimiento. Diversos agricultores han señalado que no hay una variación importante en la superficie respecto a la temporada pasada y que la actual cosecha ha mostrado buenos rendimientos en los cultivos de riego y algo más bajos en zonas de secano. Se debe considerar que la actual encuesta de superficie de INE se basa en el marco muestral del VII Censo Agropecuario del año 2007, lo que afecta la calidad de los resultados debido a la antigüedad de esta referencia con la cual se expanden los resultados. La superficie cultivada de esta temporada se podrá conocer en forma muy precisa con los resultados del VIII Censo Nacional Agropecuario y Forestal que está en pleno proceso de levantamiento.

Según los resultados regionales 2020/21 las regiones con mayor producción de papa fueron Los Lagos con 377.806 toneladas y La Araucanía con 209.526 (cuadro 7 y gráfico 8). Los mayores rendimientos se observan en Los Ríos con 49 ton/ha y Los Lagos, con 43,2 ton/ha.

4. Comercio exterior papa fresca y procesada: bajan exportaciones y suben importaciones.

En enero de 2022 las exportaciones sumaron 49.200 USD, cifra 70,7% menor al mismo período del año anterior. En el período disminuyeron principalmente las exportaciones de papas preparadas sin congelar (snack).

Las importaciones en enero de 2022 sumaron USD 11,9 millones, lo que representa un aumento de 51% en comparación con enero del año anterior. Las papas preparadas congeladas son el principal producto importado y muestran un crecimiento de 59,7% en este período.

IMPORTANTE

*Recuerde que está vigente la resolución del SAG n°3276 de 2016, en la cual se informa sobre el **área libre de plagas cuarentenarias de la papa**, la cual comprende la provincia de Arauco en la Región del Bío Bío, y el territorio insular y continental de las regiones de La Araucanía, de Los Ríos, de Aysén, y de Magallanes, y además actualiza las disposiciones relativas a evitar la diseminación de estas plagas cuarentenarias hacia esta área, como por ejemplo la obligatoriedad de inscribirse en la **Nómina de Comerciantes del Programa Nacional de Sanidad de la Papa del SAG**, para autorizar la comercialización de papas procedentes del área libre, y los predios productores del área. Para mayor información, revise la resolución en el siguiente enlace:*

<https://www.leychile.cl/Navegar?idNorma=1092497>

Cuadro 1
Precio promedio mensual de papa en mercados mayoristas
(\$ nominales con IVA / 25 kilos)

Mes	Año			Variación (%)	
	2020	2021	2022	Mensual	Anual
Enero	6.996	9.813	9.081	-6,7	-7,5
Febrero	6.661	6.909			
Marzo	7.487	6.695			
Abril	6.920	6.725			
Mayo	6.187	6.445			
Junio	6.233	6.784			
Julio	6.433	7.746			
Agosto	6.404	8.269			
Septiembre	8.399	9.442			
Octubre	7.906	10.833			
Noviembre	9.867	10.885			
Diciembre	11.232	9.738			
Promedio anual	7.560	8.357	9.081		8,7
Promedio ene-ene	6.996	9.813	9.081		-7,5

Fuente: Odepa.

Precio promedio ponderado por volumen de todas las variedades, calidades y unidades de comercialización.

Considera los siguientes mercados: Terminal Agrícola del Norte S.A. de Arica, Terminal Agropecuario La Palmera de Coquimbo, Feria Mayorista La Calera de Valparaíso (Femacal), Central Lo Valledor, Vega Central, Macroferia Regional de Talca, Terminal Hortofrutícola de Chillán, Vega Monumental de Concepción, Vega Modelo de Temuco, y Feria Lagunitas de Puerto Montt.

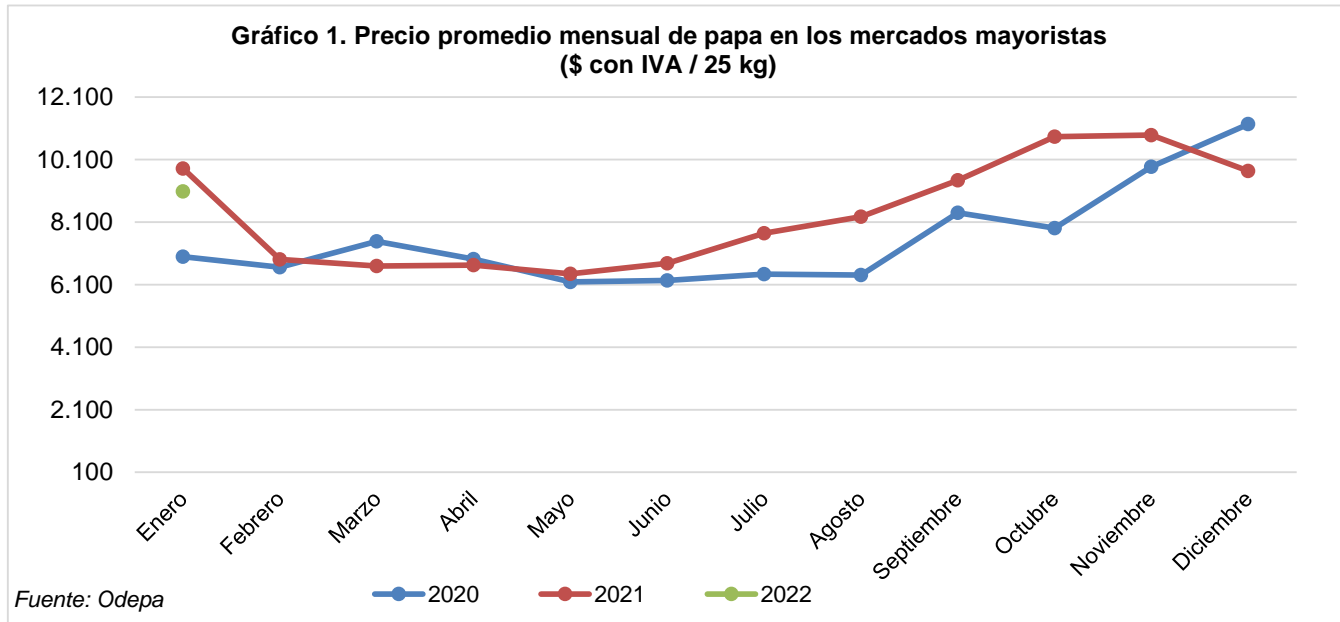

Cuadro 2
Precios diarios de papa en los mercados mayoristas según variedad
(\$ nominales con IVA / 25 kilos)

Fecha	Asterix	Cardinal	Karú	Patagonia	Pukará	Rodeo	Rosara	Pehuenche	Red Lady	Promedio ponderado
06-01-22	9.631	12.250		8.521			7.303		8.638	9.222
07-01-22	9.656	11.750		8.595			6.825		8.630	9.356
10-01-22	10.653	11.750		9.510			8.646		10.096	10.389
11-01-22	9.745	11.750		9.503	6.755	8.000	6.365		8.059	8.756
12-01-22	8.853	12.250		10.000	5.913		6.830		9.545	8.812
13-01-22	9.657	12.250		8.899	8.353		7.745		9.594	9.589
14-01-22	9.701	12.250	7.679	8.559	9.500		8.132		10.442	9.501
17-01-22	10.360			9.518			7.552		10.046	9.780
18-01-22	8.835		6.245	8.697			7.550		8.510	8.297
19-01-22	9.179	11.750	7.241	8.817			6.526		10.480	8.897
20-01-22	9.999	11.500		9.299			7.182		7.880	9.409
21-01-22	9.071	11.750		8.574	8.000		6.652		8.176	8.874
24-01-22	8.754			8.669	7.500		7.143		8.179	8.565
25-01-22	8.789			7.516			6.646		7.645	8.106
26-01-22	9.635			7.861	6.982		6.625		7.260	8.317
27-01-22	9.317			8.361	7.500	7.550	7.550		7.438	8.632
28-01-22	9.772			7.783			7.454		8.972	8.922
31-01-22	9.715			8.106	7.745	6.400	7.686		9.898	8.929
01-02-22	9.415			7.094		6.750	7.394		8.941	8.641
02-02-22	9.207			6.956		7.187	7.759		8.936	8.585
03-02-22	9.081	11.500		7.010		7.139	7.758		8.603	8.595
04-02-22	9.524			7.143		6.625	7.507		8.583	8.416
07-02-22	8.878			7.315			6.539		7.417	8.312
08-02-22	8.524			7.333		8.293	7.427		6.429	7.997
09-02-22	9.594			7.465		7.000	6.686		8.467	8.649
10-02-22	8.985			6.769		8.000	6.664		7.556	8.066
11-02-22	8.358			6.754		7.000	7.185			7.675
14-02-22	8.804			6.531		7.438	7.584			8.121
15-02-22	8.482		7.190	7.080			8.638		8.182	8.040
16-02-22	8.841			6.507			7.604		7.968	8.065

Fuente: Odepa.

Precio promedio ponderado por volúmen de todas las calidades y unidades de comercialización. Considera los siguientes mercados: Terminal Agrícola del Norte S.A. de Arica, Terminal Agropecuario La Palmera de Coquimbo, Feria Mayorista La Calera de Valparaíso (Femacal), Central Lo Velledor, Vega Central, Macroferia Regional de Talca, Terminal Hortofrutícola de Chillán, Vega Monumental de Concepción, Vega Modelo de Temuco, y Feria Lagunitas de Puerto Montt.

Gráfico 2. Precio diario de papa en los mercados mayoristas (en \$/25 kilos con IVA)

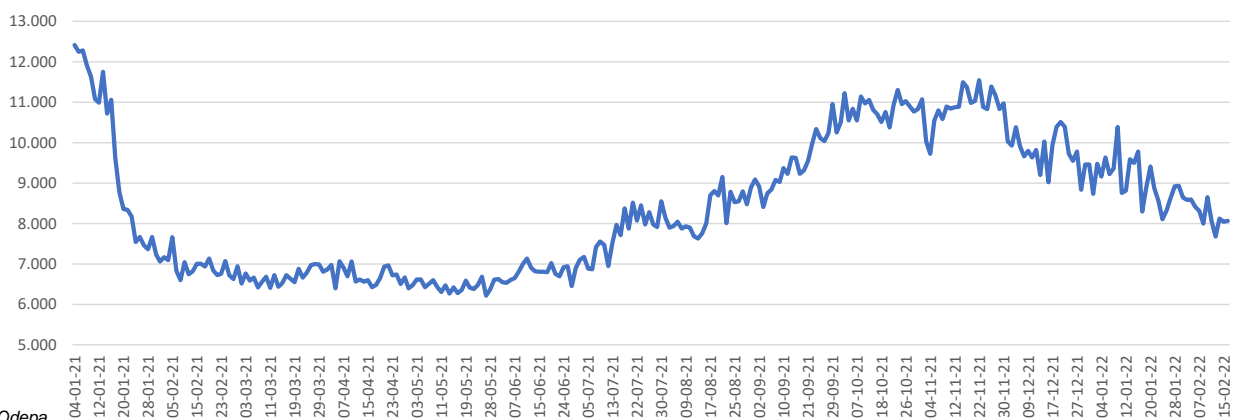

Fuente: Odepa

Cuadro 3
Precios diarios de papa en los mercados mayoristas según mercado
 (\$ nominales con IVA / 25 kilos)

Fecha	Agrícola del Norte de Arica	Terminal La Palmera de La Serena	Femacal de La Calera	Central Lo Valledor de Santiago	Vega Central Mapocho de Santiago	Macrofería Regional de Talca	Terminal Hortofrutícola Agro Chillán	Vega Monumental Concepción	Vega Modelo de Temuco	Feria Lagunitas de Puerto Montt	Promedio ponderado
06-01-2022		12.250	8.329	8.885	10.381	7.000	7.750	11.250	8.455	10.000	9.222
07-01-2022		11.103	8.246	8.661	10.556	7.000	7.750	11.500	8.444	9.500	9.356
10-01-2022	14.500	11.125	8.257	10.342	10.904	7.000	7.750		8.000	10.000	10.389
11-01-2022		11.098	8.330	8.269	10.556	7.063	7.750	12.531	9.000	10.000	8.756
12-01-2022		11.421	8.305	8.332	10.765	6.000	7.464	9.056		10.000	8.812
13-01-2022	13.500	12.250	7.736	9.767	10.868	6.000	7.464		9.650	10.000	9.589
14-01-2022		10.972	8.235	9.392	10.472	6.000	6.750		9.699	9.500	9.501
17-01-2022		10.500	7.762	10.182	10.860	5.714			9.545	9.400	9.780
18-01-2022		10.500	7.750	7.720	10.381		7.250		9.545	9.500	8.297
19-01-2022		10.784	7.830	8.381	10.463	5.000	7.000	8.750	10.000	9.533	8.897
20-01-2022		10.640	7.255	8.927	10.381				8.000	9.533	9.409
21-01-2022		10.739	7.800	8.388	10.381		6.750	8.250	8.000	9.500	8.874
24-01-2022		9.750	7.244	8.667	10.904	7.000	7.250		8.000	9.500	8.565
25-01-2022		9.500	7.254	7.822	10.381	7.000	6.750	9.227	8.000	9.500	8.106
26-01-2022		9.500	7.552	8.151	10.381	7.000			8.000		8.317
27-01-2022		9.750	7.766	8.527	10.381	7.000		10.307	7.674	9.600	8.632
28-01-2022		9.750	7.708	8.913	10.381	7.000	6.750	8.556	8.000	9.250	8.922
31-01-2022	10.500	9.500	7.704	9.308	10.526	7.000	6.750		6.440	9.000	8.929
01-02-2022		9.750	7.750	8.706	7.985	6.000		9.500	6.750	8.750	8.641
02-02-2022		9.750	7.806	8.810	8.467	7.000	6.250		6.417	8.767	8.585
03-02-2022		10.545	7.719	8.618	8.333	7.000		8.750	6.567	8.800	8.595
04-02-2022		9.750	7.769	8.656	7.857	6.500	6.750		6.667	8.750	8.416
07-02-2022		9.750	7.241	8.229	8.481	7.000	6.750		7.636	8.800	8.312
08-02-2022		9.750	7.123	7.988	7.417	7.000	6.750	7.030	7.455	8.250	7.997
09-02-2022	10.500	9.750	7.882	8.556	10.175	6.000	6.750		7.323	8.233	8.649
10-02-2022		10.000	7.783	7.559	10.381	6.500		6.778	8.000	8.250	8.066
11-02-2022		9.750	7.758	7.087	10.381	6.500	6.250	7.265	7.394	8.000	7.675
14-02-2022		9.750	7.750	7.854	11.700	6.500	6.750			6.600	8.121
15-02-2022		9.750	7.449	7.943	9.203	6.000	6.750	8.167	6.636	6.250	8.040
16-02-2022		9.750	7.264	8.024	9.381	6.000	6.750		7.524	6.267	8.065

Fuente: Odepa.

Precio promedio ponderado por volumen de todas las variedades, calidades y unidades de comercialización.

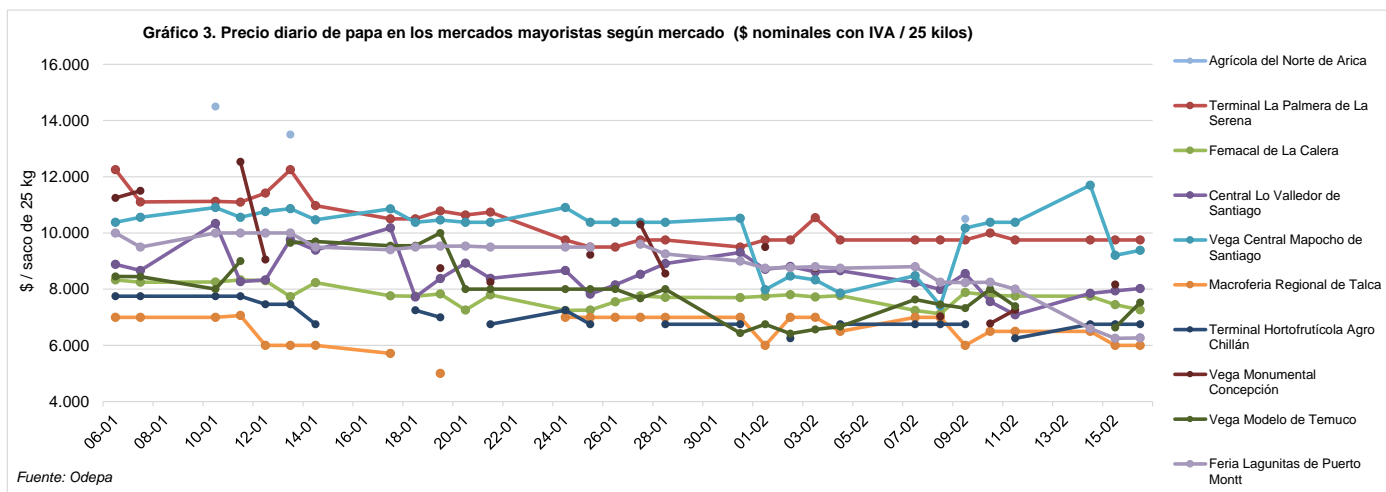

Cuadro 4
Precio a consumidor promedio mensual de papa en supermercados y ferias libres de la región Metropolitana
(\$ / kilo nominales con IVA)

Mes	Supermercados					Ferias libres				
	Año			Variación (%)		Año			Variación (%)	
	2020	2021	2022	Mensual	Anual	2020	2021	2022	Mensual	Anual
Enero	1.177	1.287	1.272	0,4	-1,2	507	688	586	-9,5	-14,8
Febrero	1.158	1.289				509	597			
Marzo	1.197	1.287				519	546			
Abril	1.194	1.289				543	529			
Mayo	1.180	1.254				521	517			
Junio	1.110	1.222				484	512			
Julio	1.142	1.241				514	554			
Agosto	1.172	1.240				469	580			
Septiembre	1.198	1.236				569	597			
Octubre	1.187	1.256				524	633			
Noviembre	1.230	1.279				582	622			
Diciembre	1.247	1.267				690	647			
Promedio año	1.183	1.262	1.272	0,8		536	585	586		0,1
Promedio ene-ene	1.177	1.287	1.272		-1,2	507	688	586		-14,8

Fuente: Odepa. Precio promedio mensual de la primera calidad de todas las variedades. En esta edición se ajustó el cálculo del promedio según la aplicación del sitio web de Odepa.

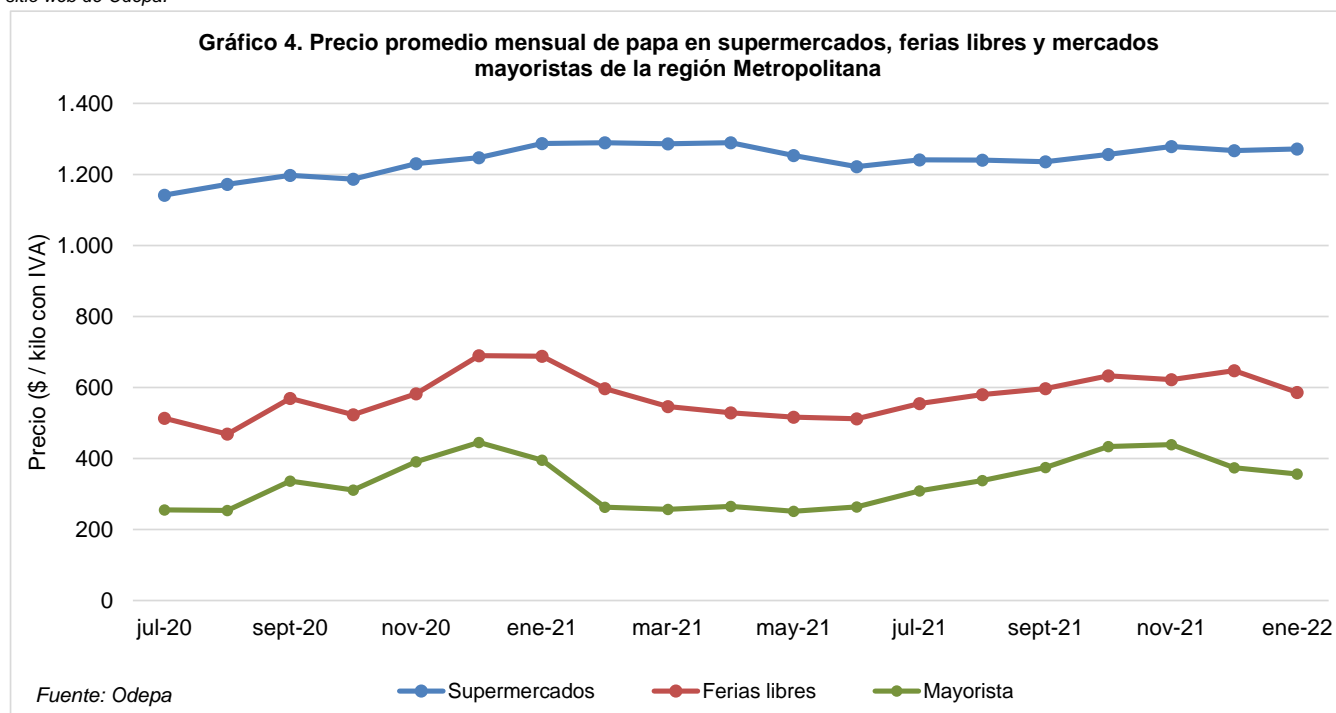

Cuadro 5
Precio semanal de papa a consumidor según región y tipo de establecimiento
(\$ / kilo nominales con IVA)

Semana	SUPERMERCADO									FERIA LIBRE								
	Arica	Coquimbo	Valparaíso	RM	Maule	Ñuble	Bío Bío	La Araucanía	Los Lagos	Arica	Coquimbo	Valparaíso	RM	Maule	Ñuble	Bío Bío	La Araucanía	Los Lagos
08-10-21	1.297	1.257	1.300	1.248	1.173	1.264	1.240	1.210	1.276	625	685	535	603	603	425	450	550	550
15-10-21	1.310	1.290	1.321	1.199	1.223	1.322	1.081	1.250	1.274	725	685	508	619	646	438	450	594	583
22-10-21	1.297		1.274	1.287	1.198	1.287	1.175	1.226	1.282	775		548	635	649	425	469	848	583
29-10-21	1.320	1.326	1.302	1.267	1.297	1.281	1.209	1.273	1.277	675	673	528	660	696	328	456	823	583
05-11-21		1.313	1.299	1.247	1.480	1.300	1.177	1.228	1.254		671	503	630	679	525	508	701	525
12-11-21		1.305	1.303	1.288	1.240	1.292	1.186	1.223	1.282		659	513	620	613	375	496	646	525
19-11-21		1.305	1.304	1.280	1.258	1.291	1.168	1.220	1.275		664	503	600	646	475	499	693	525
26-11-21	1.320	1.311	1.311	1.279	1.310	1.302	1.202	1.268	1.259	775	646	545	641	599	375	488	629	525
03-12-21	1.297	1.309	1.300	1.270	1.312	1.294	1.196	1.280	1.281	750	670	473	613	636	521	506	740	900
10-12-21	1.350	1.328	1.312	1.273	1.150	1.300	1.140	1.244		750	683	508	791	621	525	575	775	600
17-12-21	1.297	1.320	1.290	1.294	1.272	1.291	1.173	1.315	1.251	746	619	472	598	607	500	591	950	713
24-12-21	1.330	1.308	1.267	1.253	1.306	1.291	1.182	1.269	1.244		694	435	629	625	481	538	842	813
31-12-21	1.297	1.308	1.301	1.249	1.284	1.292	1.195	1.287	1.251	763	625	447	778	569	425	450	750	1.000
07-01-22	1.330	1.320	1.309	1.272	1.273	1.280	1.219	1.283	1.262	775	619	503	586	525	500	491	630	813
14-01-22	1.320	1.305	1.299	1.295	1.311	1.291	1.217	1.229	1.253	775	592	513	602	529	500	495	611	813
21-01-22	1.320	1.296	1.283	1.269	1.373	1.290	1.215	1.266	1.244		608	515	614	583	488	480	557	813
28-01-22	1.300	1.305	1.297	1.269	1.255	1.310	1.340	1.269	1.265	738	586	531	617	556	517	507	542	750
04-02-22	1.290	1.324	1.301	1.233	1.235	1.323	1.209	1.324	1.310	750	600	485	635	583	500	498	480	813
11-02-22	1.297	1.311	1.297	1.230	1.253	1.325	1.217	1.234	1.281	688	581	481	657	542	500	497	519	788

Fuente: Odepa. Precio promedio de la primera calidad de todas las variedades. En esta edición se ajustó la fecha al inicio de la semana.

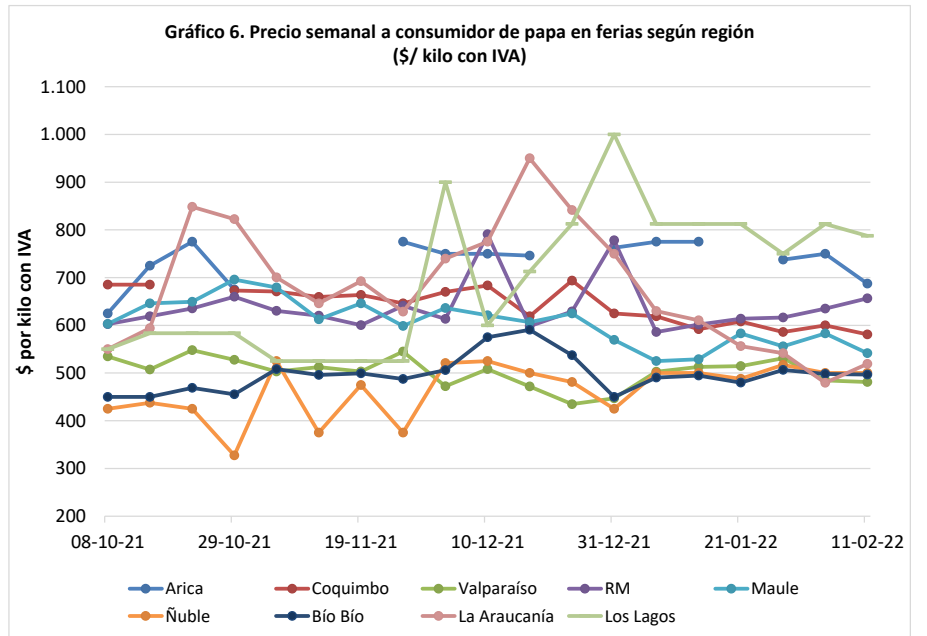
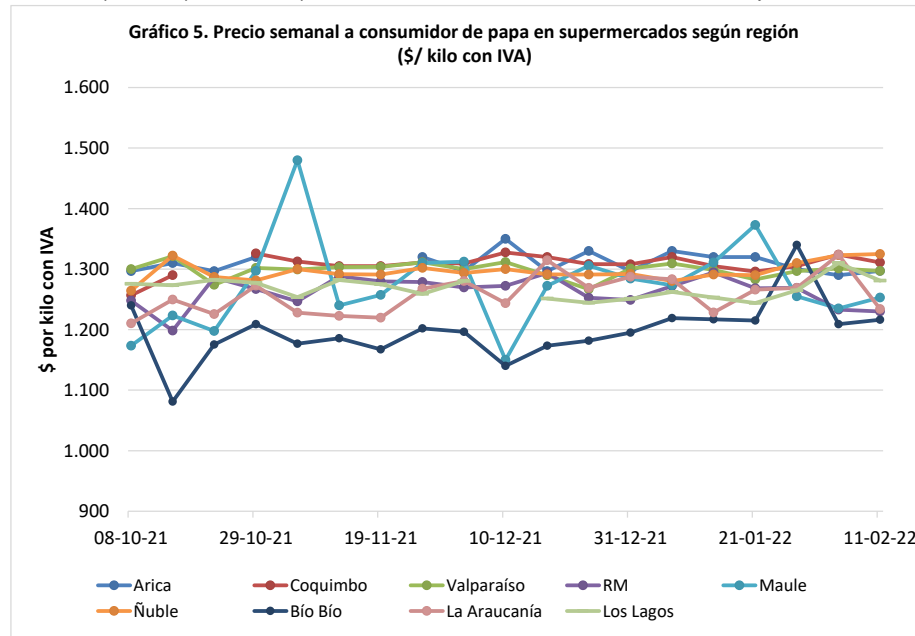

Cuadro 6
Superficie, producción y rendimiento de papa a nivel nacional

Año agrícola	Superficie (ha)	Producción (ton)	Rendimiento (ton/ha)
2002/03	56.000	1.093.728	19,5
2003/04	59.560	1.144.170	19,2
2004/05	55.620	1.115.736	20,1
2005/06	63.200	1.391.378	22,0
2006/07	54.145	834.860	15,4
2007/08	55.976	965.940	17,3
2008/09	45.078	924.548	20,5
2009/10	50.771	1.081.349	21,3
2010/11	53.653	1.676.444	31,3
2011/12	41.534	1.093.452	26,3
2012/13	49.576	1.159.022	23,4
2013/14	48.965	1.061.325	21,7
2014/15	50.526	960.502	19,0
2015/16	53.485	1.166.025	21,8
2016/17	54.082	1.426.479	26,4
2017/18	41.268	1.183.357	28,7
2018/19	41.811	1.162.568	27,8
2019/20	44.145	1.288.154	29,2
2020/21	36.329	994.508	27,4
2021/22*	35.898	1.022.830	28,5

Fuente: elaborado por Odepa con información del INE.

*La temporada 2021/22 se proyectó con la superficie del estudio de intención de siembra de octubre de 2021 y el promedio del rendimiento de las últimas dos temporadas.

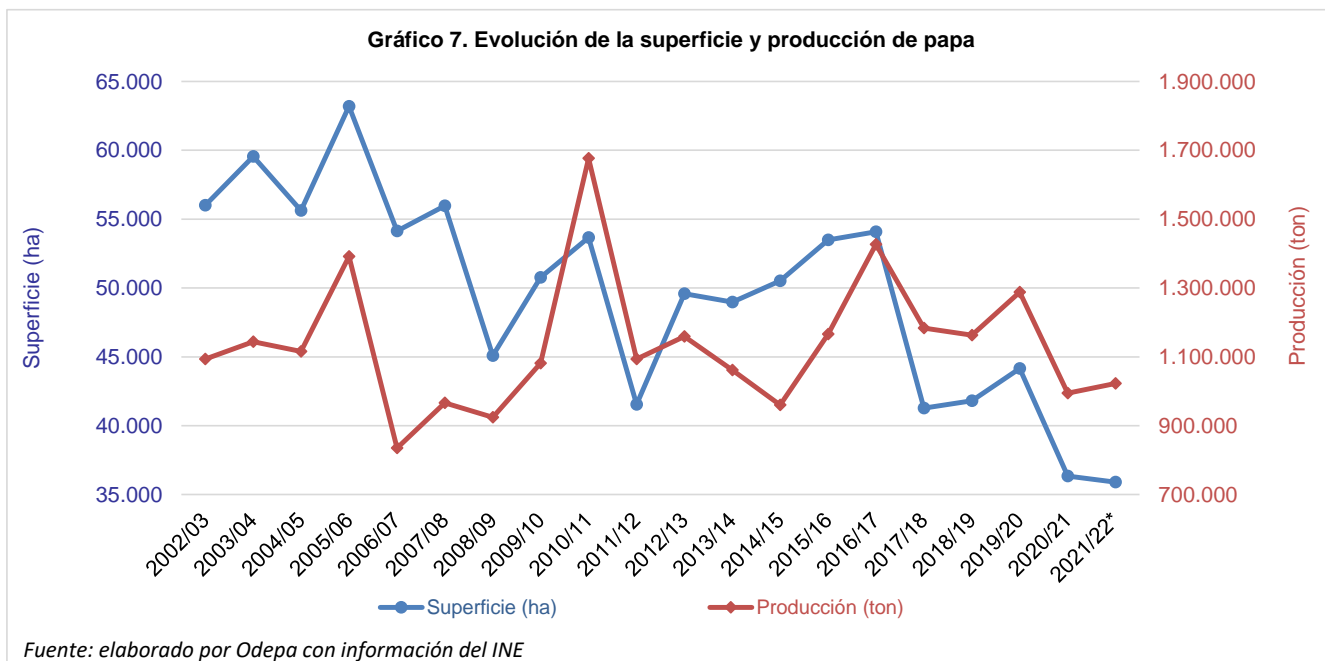

Cuadro 7
Superficie regional de papa entre las regiones de Coquimbo y Los Lagos
(hectáreas)

Año agrícola	Región de Coquimbo	Región de Valparaíso	Región Metropolitana	Región de O'Higgins	Región del Maule	Región del Ñuble	Región del Bío Bío	Región de La Araucanía	Región de Los Ríos	Región de Los Lagos	Resto del país
2003/04	5.400	1.200	4.000	3.450	3.800	-	6.400	16.800	-	17.200	1.310
2004/05	4.960	1.550	3.260	2.820	2.800	-	6.290	15.620	-	17.010	1.310
2005/06	5.590	1.870	4.000	3.410	3.740	-	6.600	17.980	-	18.700	1.310
2006/07	3.237	2.189	5.237	1.711	3.369	-	8.441	14.059	3971,3	11.229	704
2007/08	3.520	2.040	5.610	1.570	3.430	-	8.100	14.800	4.240	11.960	706
2008/09	2.996	606	2.760	259	2.183	-	7.025	13.473	4.567	10.522	687
2009/10	3.421	447	3.493	1.981	4.589	-	8.958	16.756	3.767	6.672	687
2010/11	3.208	1.493	3.750	887	4.584	-	9.385	17.757	3.839	8.063	687
2011/12	1.865	1.421	3.607	1.681	2.080	-	5.998	10.383	3.393	10.419	687
2012/13	2.546	1.103	5.104	942	3.017	-	8.372	14.459	3.334	10.012	687
2013/14	2.197	1.480	3.299	1.394	3.557	-	8.532	13.054	4.007	10.758	687
2014/15	1.875	1.451	4.940	2.048	3.594	-	8.685	16.788	3.491	6.967	687
2015/16	2.244	776	4.449	2.251	5.243	-	8.946	14.976	3.369	10.544	687
2016/17	2.193	1.721	5.339	1.195	4.168	-	9.892	13.886	3.979	11.022	687
2017/18	2.137	625	3.197	725	3.920	3.015	4.409	12.486	2.935	7.132	687
2018/19	1.934	854	3.432	1.679	4.602	2.503	4.266	10.501	2.666	8.687	687
2019/20	1.633	513	3.599	826	5.389	2.341	4.463	11.578	2.514	10.602	687
2020/21	1.825	608	1.254	1.041	3.315	2.369	4.379	9.061	3.047	8.743	687

Fuente: elaborado por Odepa con información del INE.

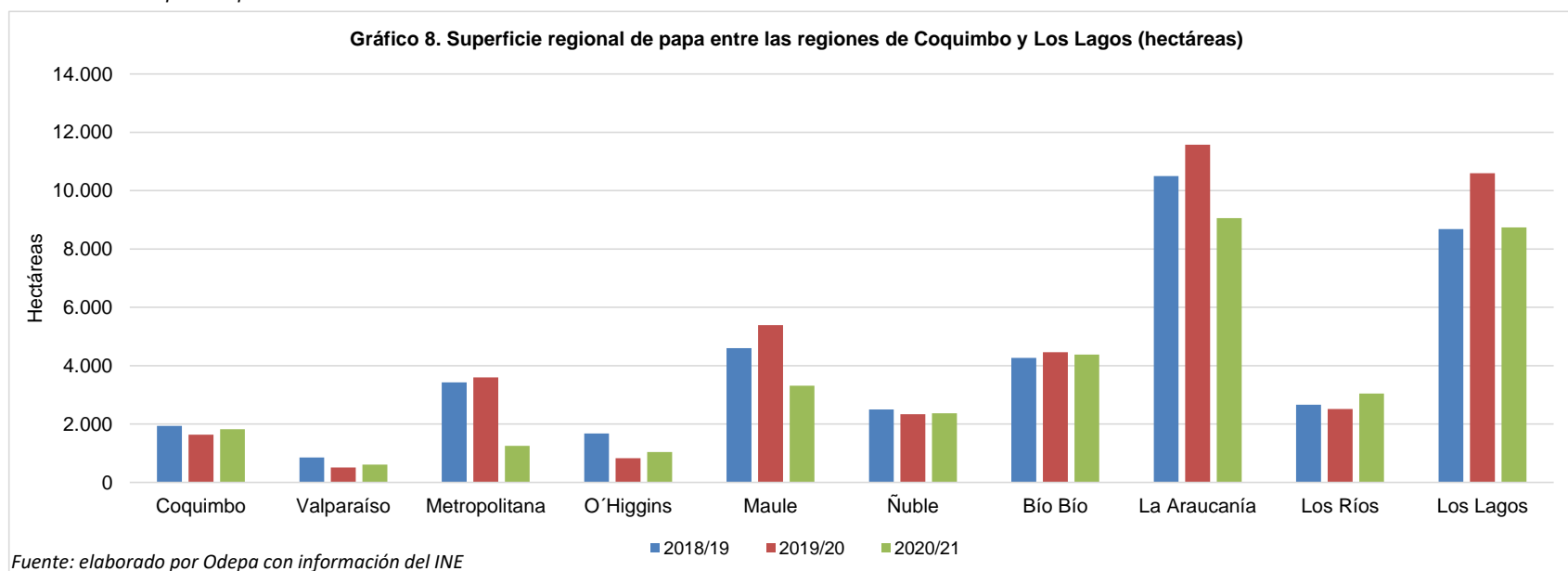

Cuadro 8
Producción regional de papa entre las regiones de Coquimbo y Los Lagos
(toneladas)

Año agrícola	Región de Coquimbo	Región de Valparaíso	Región Metropolitana	Región de O'Higgins	Región de Maule	Región de Ñuble	Región de Bío Bío	Región de La Araucanía	Región de Los Ríos	Región de Los Lagos	Resto del país
2003/04	109.620	15.000	63.360	65.550	57.190	-	128.320	302.400	-	390.784	11.946
2004/05	106.541	25.575	43.228	56.513	42.448	-	127.498	321.303	-	380.684	11.946
2005/06	120.465	31.323	59.440	44.262	63.356	-	131.670	446.084	-	482.834	11.946
2006/07	56.406	20.415	87.052	22.727	44.973	-	97.716	212.545	72423,3	213.984	6.620
2007/08	66.880	27.744	86.001	26.690	58.550	-	135.270	220.224	86623,2	251.519	6.438
2008/09	51.591	8.351	53.082	3.753	31.916	-	109.801	265.553	121.619	272.625	6.259
2009/10	78.466	11.764	86.175	38.358	57.456	-	165.633	315.519	124.688	197.024	6.266
2010/11	75.516	31.084	79.125	15.806	111.620	-	255.835	615.990	142.120	343.081	6.266
2011/12	41.067	16.000	88.299	25.652	34.486	-	101.006	272.035	122.928	385.711	6.266
2012/13	51.863	16.392	112.644	19.220	69.068	-	152.632	314.582	76.035	340.220	6.366
2013/14	47.236	18.071	77.889	17.620	45.494	-	131.819	272.045	100.736	344.148	6.265
2014/15	43.406	21.881	112.928	33.403	59.085	-	137.049	305.710	62.140	178.634	6.265
2015/16	54.372	13.821	76.523	30.906	88.712	-	132.490	338.757	74.118	350.061	6.265
2016/17	54.518	23.887	90.763	18.427	92.238	-	170.637	369.923	126.095	473.726	6.265
2017/18	60.646	10.163	60.586	10.505	73.415	62.576	76.335	396.541	142.018	284.306	6.265
2018/19	57.868	14.751	79.162	18.393	114.913	70.799	48.416	259.522	113.195	379.285	6.265
2019/20	44.507	2.773	76.896	10.484	134.542	49.827	32.644	349.145	118.619	462.451	6.265
2020/21	53.924	10.978	27.533	15.777	60.046	32.787	50.630	209.526	149.236	377.806	6.265

Fuente: elaborado por Odepa con información del INE.

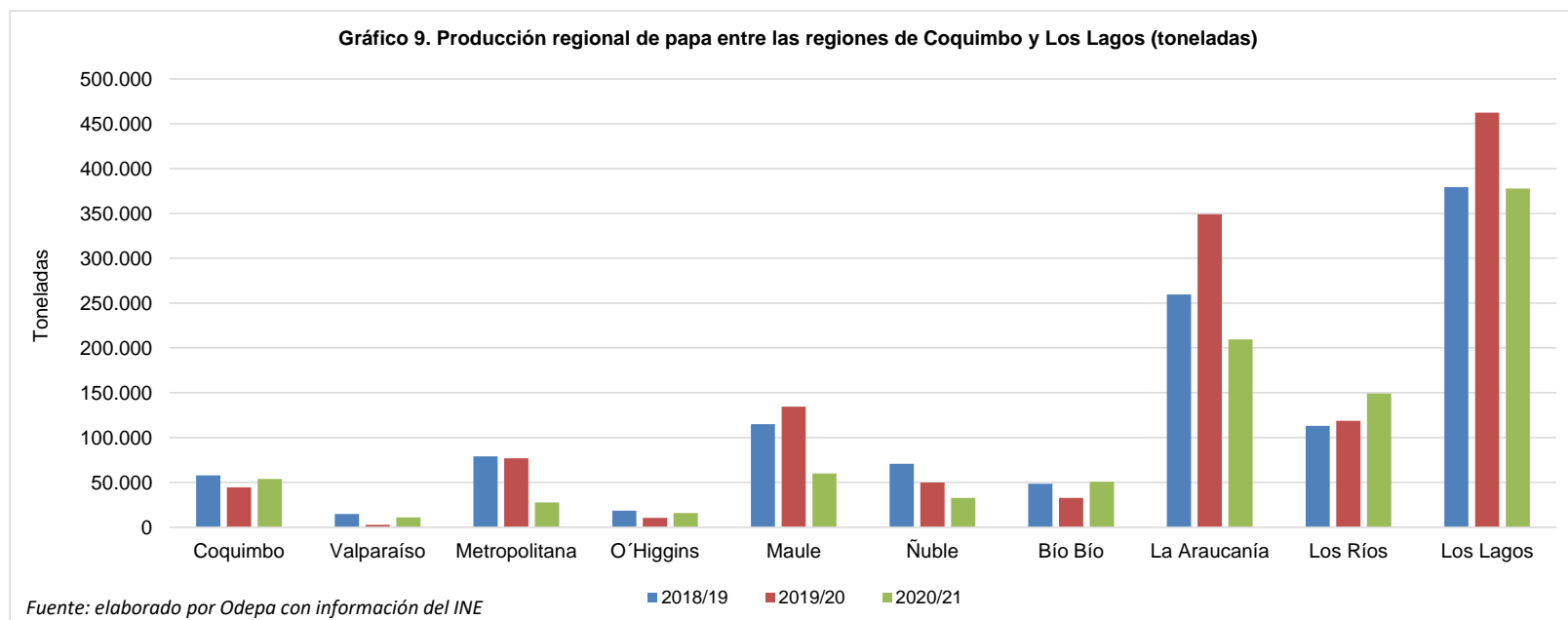

Cuadro 9
Rendimiento regional de papa entre las regiones de Coquimbo y Los Lagos
(ton/ha)

Año agrícola	Región de Coquimbo	Región de Valparaíso	Región Metropolitana	Región de O'Higgins	Región de Maule	Región de Ñuble	Región de Bío Bío	Región de La Araucanía	Región de Los Ríos	Región de Los Lagos	Resto del país
2003/04	20,3	12,5	15,8	19,0	15,1	-	20,1	18,0	-	22,7	9,1
2004/05	21,5	16,5	13,3	20,0	15,2	-	20,3	20,6	-	22,4	9,1
2005/06	21,6	16,8	14,9	13,0	16,9	-	20,0	24,8	-	25,8	9,4
2006/07	17,4	9,3	16,6	13,3	13,4	-	11,6	15,1	18,23667313	19,1	9,1
2007/08	19,0	13,6	15,3	17,0	17,1	-	16,7	14,9	20,43	21,0	9,1
2008/09	17,2	13,8	19,2	14,5	14,6	-	15,6	19,7	26,6	25,9	9,1
2009/10	22,9	26,3	24,7	19,4	12,5	-	18,5	18,8	33,1	29,5	9,1
2010/11	23,5	20,5	21,1	17,8	24,4	-	27,3	34,7	37,0	42,6	9,1
2011/12	22,0	11,3	24,5	15,3	16,6	-	16,8	26,2	36,2	37,0	9,3
2012/13	20,4	14,9	22,1	20,4	22,9	-	18,2	21,8	22,8	34,0	9,1
2013/14	21,5	12,2	23,6	12,6	12,8	-	15,5	20,8	25,1	32,0	9,1
2014/15	23,2	15,1	22,9	16,3	16,4	-	15,8	18,2	17,8	25,6	9,1
2015/16	24,2	17,8	17,2	13,7	16,9	-	14,8	22,6	22,0	33,2	9,1
2016/17	24,9	13,9	17,0	15,4	22,1	-	17,3	26,6	31,7	43,0	9,1
2017/18	28,4	16,3	19,0	14,5	18,7	21	17,3	31,8	48,4	39,9	9,1
2018/19	29,9	17,3	23,1	11,0	25,0	28	11,3	24,7	42,5	43,7	9,1
2019/20	27,3	5,4	21,4	12,7	25,0	21,3	7,3	30,2	47,2	43,6	9,1
2020/21	29,5	18,1	22,0	15,2	18,1	13,8	11,6	23,1	49,0	43,2	9,1

Fuente: elaborado por Odepa con información del INE.

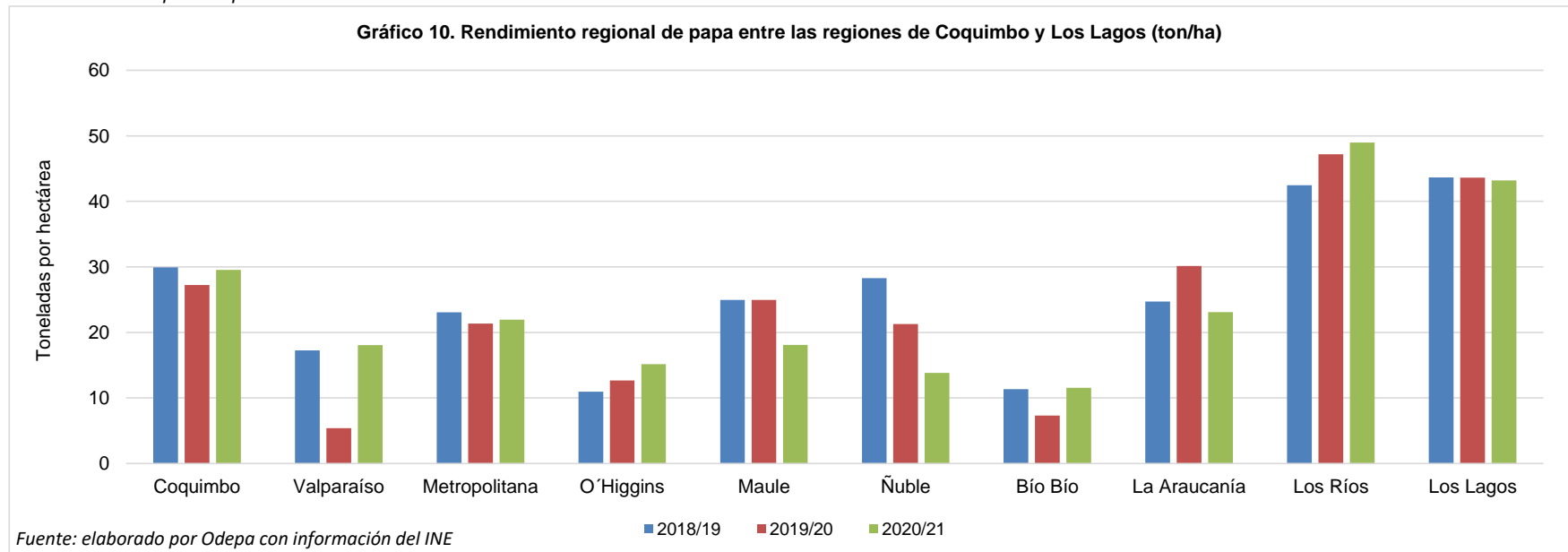

Cuadro 11. Exportaciones chilenas de papa fresca y procesada, por producto y país de destino

Producto	País	Volumen (kilos)				Valor FOB (dólares)			
		2021	ene-ene 2021	ene-ene 2022	variación (%)	2021	ene-ene 2021	ene-ene 2022	variación (%)
Preparadas sin congelar	Uruguay	177.672	8.855	14.108	59,3	598.321	28.969	48.600	67,8
	Brasil	26.819	26.819	0	-100,0	134.152	134.152	0	-100,0
	Ecuador	2.549	0	0	--	20.267	0	0	--
	Estados Unidos	4.000	0	0	--	11.166	0	0	--
	Australia	851	0	0	--	6.300	0	0	--
	Emiratos Arabes	227	0	0	--	3.780	0	0	--
Total Preparadas sin congelar		212.118	35.675	14.108	-60,5	773.986	163.120	48.600	-70,2
Papa semilla	Brasil	450.000	0	0	--	459.900	0	0	--
	Guatemala	192.000	0	0	--	207.360	0	0	--
Total Papa semilla		642.000	0	0	--	667.260	0	0	--
Harina de papa	Venezuela	98.061	5.867	0	-100,0	60.045	4.957	0	-100,0
Total Harina de papa		98.061	5.867	0	-100,0	60.045	4.957	0	-100,0
Copos (puré)	Bolivia	13.122	0	600	--	52.991	0	600	--
	Ecuador	1.200	0	0	--	3.138	0	0	--
Total Copos (puré)		14.322	0	600	--	56.129	0	600	--
Consumo fresca	Argentina	105.040	0	0	--	39.854	0	0	--
Total Consumo fresca		105.040	0	0	--	39.854	0	0	--
Preparadas congeladas	Cuba	8.820	0	0	--	10.330	0	0	--
Total Preparadas congeladas		8.820	0	0	--	10.330	0	0	--
Total		1.080.361	41.542	14.708	-64,6	1.607.604	168.077	49.200	-70,7

Fuente: elaborado por Odepa con información del Servicio Nacional de Aduanas. Cifras sujetas a revisión por Informes de Variación de Valor (IVV).

Cuadro 12. Importaciones chilenas de papa fresca y procesada, por producto y país de origen

Producto	País	Volumen (kilos)				Valor CIF (dólares)			
		2021	ene-ene 2021	ene-ene 2022	variación (%)	2021	ene-ene 2021	ene-ene 2022	variación (%)
Preparadas congeladas	Bélgica	87.789.064	3.617.091	7.107.891	96,5	68.785.664	2.820.462	6.031.260	113,8
	Países Bajos	25.227.887	1.558.098	1.277.710	-18,0	21.746.618	1.359.582	1.148.063	-15,6
	Argentina	14.872.478	581.081	958.609	65,0	15.428.174	541.359	1.020.425	88,5
	Alemania	14.326.283	1.025.372	1.098.210	7,1	11.511.353	784.558	949.978	21,1
	Francia	2.967.707	313.550	48.075	-84,7	3.055.746	282.271	42.613	-84,9
	Estados Unidos	799.782	35.238	24.095	-31,6	1.320.300	47.862	60.074	25,5
	Reino Unido	145.831	0	22.680	--	131.540	0	23.673	--
	Dinamarca	151.200	0	24.600	--	121.086	0	20.748	--
	Polonia	68.328	0	0	--	74.417	0	0	--
	Uruguay	46.656	0	0	--	56.836	0	0	--
	Perú	16.097	12.015	0	-100,0	37.098	29.974	0	-100,0
	Brasil	20.452	0	0	--	22.170	0	0	--
	Turquía	24.116	0	0	--	21.375	0	0	--
	China	17.123	5.748	0	-100,0	21.179	4.219	0	-100,0
	España	23.000	0	3.330	--	14.192	0	9.656	--
	Colombia	2.690	0	0	--	6.542	0	0	--
	Origen o destino no p	417	0	0	--	1.497	0	0	--
Suecia	432	0	0	--	1.060	0	0	--	
Egipto	0	0	96.000	--	0	0	66.282	--	
Total Preparadas congeladas		146.499.541	7.148.193	10.661.200	49,1	122.356.849	5.870.288	9.372.772	59,7
Preparadas sin congelar	Estados Unidos	677.023	3.258	67.707	1.978,5	4.368.531	29.455	450.705	1.430,1
	China	358.136	64.488	68.871	6,8	2.026.107	352.539	439.541	24,7
	Países Bajos	1.520.349	114.720	46.680	-59,3	1.883.082	127.530	48.481	-62,0
	Francia	919.982	0	0	--	1.388.498	0	0	--
	Argentina	184.822	0	3.452	--	1.016.519	0	20.534	--
	Bélgica	1.084.150	982.800	0	-100,0	734.938	646.914	0	-100,0
	Colombia	97.741	603	23.300	3.765,3	390.527	4.390	82.872	1.787,7
	España	33.178	0	13.345	--	227.691	0	79.283	--
	Canadá	36.918	0	30.445	--	189.562	0	151.649	--
	Perú	66.605	1.950	525	-73,1	172.501	513	127	-75,3
	México	34.851	9	24.888	263.265,1	155.380	231	139.109	60.146,6
	Malasia	11.400	0	0	--	90.448	0	0	--
	Taiwán	14.331	1.725	1.956	13,4	44.453	1.086	11.005	913,0
	Polonia	23.000	0	0	--	28.181	0	0	--
	Reino Unido	1.323	0	0	--	10.941	0	0	--
	Italia	222	0	0	--	6.258	0	0	--
	Bolivia	7.425	0	0	--	4.235	0	0	--
	Suecia	134	0	0	--	2.723	0	0	--
	Japón	199	0	0	--	1.286	0	0	--
India	78	0	0	--	1.275	0	0	--	
Emiratos Arabes	17	0	0	--	1.271	0	0	--	
Brasil	40	0	0	--	1.102	0	113	--	
Honduras	15	0	0	--	176	0	0	--	
Total Preparadas sin congelar		5.071.938	1.169.553	281.169	-76,0	12.745.683	1.162.659	1.423.419	22,4
Copos (puré)	Alemania	3.452.368	309.905	241.681	-22,0	4.764.687	423.777	347.650	-18,0
	Países Bajos	1.098.807	146.802	0	-100,0	1.449.346	182.971	0	-100,0
	Bélgica	669.928	0	41.220	--	882.280	0	63.789	--
	Estados Unidos	140.480	0	0	--	274.214	0	0	--
	Rusia	135.005	69.003	0	-100,0	166.384	82.261	0	-100,0
	México	12.348	0	0	--	36.040	0	0	--
	Polonia	4.420	0	0	--	6.866	0	0	--
	Italia	10	0	0	--	29	0	0	--
Perú	0	0	2.000	--	0	0	384	--	
Total Copos (puré)		5.513.366	525.710	284.901	-45,8	7.579.845	689.009	411.823	-40,2
Fécula (almidón)	Países Bajos	742.662	17.500	90.160	415,2	671.832	15.663	86.150	450,0
	Alemania	578.285	0	60.000	--	421.050	0	45.140	--
	Dinamarca	404.000	0	24.000	--	330.069	0	19.967	--
	Polonia	230.000	84.000	21.000	-75,0	168.623	57.456	17.430	-69,7
	Francia	47.250	0	0	--	45.077	0	0	--
	México	66.000	0	22.000	--	42.680	0	14.850	--
	Brasil	50.000	0	0	--	39.569	0	0	--
	Suecia	40.000	0	0	--	26.204	0	0	--
	Perú	4.990	0	0	--	2.489	0	0	--
	China	468	393	5.000	1.172,3	1.271	795	3.089	288,4
	Taiwán	240	0	0	--	773	0	0	--
Origen o destino no p	375	0	0	--	322	0	0	--	
Bélgica	2	0	0	--	89	0	0	--	
Japón	2	0	0	--	88	0	0	--	
Total Fécula (almidón)		2.164.274	101.893	222.160	118,0	1.750.135	73.914	186.626	152,5
Harina de papa	Bélgica	740.250	0	0	--	845.614	0	0	--
	Alemania	399.775	0	225.000	--	531.959	0	301.215	--
	Países Bajos	327.285	0	146.275	--	346.387	0	166.504	--
	Estados Unidos	669	0	0	--	7.465	0	0	--
	Taiwán	4.586	0	0	--	6.301	0	0	--
	China	1.471	0	341	--	3.793	0	627	--
	Perú	1.075	650	0	-100,0	647	275	0	-100,0
	Libano	539	0	0	--	464	0	0	--
España	5	0	0	--	220	0	0	--	
Colombia	0	0	0	--	36	0	0	--	
Total Harina de papa		1.475.655	650	371.616	57,071,7	1.742.885	275	468.345	170.225,8
Congeladas	Bélgica	302.690	0	0	--	251.884	0	0	--
	Países Bajos	326.400	75.600	0	-100,0	229.569	54.943	0	-100,0
	Perú	63.454	611	1.313	114,8	139.999	1.466	3.212	119,0
	China	102.000	12.000	0	-100,0	117.360	11.400	0	-100,0
	Colombia	32.290	0	2.935	--	90.130	0	8.463	--
	Argentina	5.835	0	0	--	8.694	0	0	--
	Canadá	14	0	0	--	24	0	0	--
Taiwán	0	0	52	--	0	0	281	--	
Total Congeladas		832.682	88.211	4.300	-95,1	837.660	67.810	11.955	-82,4
Papas "in vitro" para siembra	Estados Unidos	2.351	0	0	--	182.785	0	0	--
Países Bajos	39	0	0	--	926	0	0	--	
Total Papas "in vitro" para siembra		2.390	0	0	--	183.711	0	0	--
Total		161.559.846	9.034.209	11.825.346	30,9	147.196.768	7.863.955	11.874.940	51,0

Fuente: elaborado por Odepa con información del Servicio Nacional de Aduanas. Cifras sujetas a revisión por Informes de Variación de Valor (IVV).