

4ª Sesión Consejo Asesor de Asociatividad

Ministerio de Agricultura

Enero 2022



Tabla del día

1. Acuerdos Sesión Anterior

2. Implementación Estrategia de Asociatividad

3. Institucionalidad de la Política Sectorial

4. Desafíos



1. Acuerdos Sesión Anterior

Acuerdos	Responsable	Estado de Avance
1. Se enviará borrador de la estrategia para comentarios y su aprobación		Realizado
2. Se formarán tres comités de trabajo del Consejo Asesor	MINAGRI	Realizado
3. Desarrollar primer plan bienal de trabajo 2022-23		Realizado

Sesión anterior: 11 mayo 2021

2. Implementación Estrategia de Asociatividad

CREACIÓN CONSEJO ASESOR DE ASOCIATIVIDAD



ESTRATEGIA PARA LA ASOCIATIVIDAD DEL SECTOR SILVOAGROPECUARIO AL 2030



Oficina de Estudios y Políticas Agrarias
Fundación para la Innovación Agraria
Ministerio de Agricultura
Junio 2021

FORTALECIMIENTO INSTRUMENTOS DE APOYO A LA ASOCIATIVIDAD

Informe Octubre 2021

ASOCIATIVIDAD Y COOPERATIVISMO MODERNO EJE MINISTERIAL

Seguimiento Plan Nacional de Asociatividad Más Unidos



Primer Plan Bienal

Trabajo Colaborativo



Taller Participativo
Ampliado



1° Sesión Comités
de Trabajo



Revisión y
Comentarios
Borrador Plan
Bienal



Organización de las Naciones
Unidas para la Alimentación
y la Agricultura

ORGANIZACIÓN DE COOPERATIVAS DE TRABAJO
COOPERATIVAS DE CHILE

PRIMER PLAN BIENAL DE TRABAJO 2022-23

Estrategia para la Asociatividad del Sector
Silvoagropecuario al 2030



¡Más
Vida
Rural!

Oficina de Estudios y Políticas Agrarias
Ministerio de Agricultura
Enero 2022





2. Implementación Estrategia de Asociatividad

Visión

La Asociatividad se ha **consolidado** como un motor para el **desarrollo sustentable de organizaciones pujantes**, modernas e inclusivas que utilizando las oportunidades del mercado nacional y/o de exportación **han mejorado la calidad de vida** de las y los habitantes en los territorios

Objetivos Estratégicos

Nº1 Cultura y Participación	Nº2 Fomento	Nº3 Capacitación	Nº4 Gobernanza
--------------------------------	----------------	---------------------	-------------------

Líneas de Acción
Gobernanza



2.4 Resumen Primer Plan Bienal 2022-23

OE N°1: Cultura y Participación

- Consolidar un Plan de difusión comunicacional
- Fomentar Redes de Cooperación
- Desarrollo de eventos nacionales e internacionales
- Inclusión en Mesas de Jóvenes y Mujeres Rurales de la temática
- Difusión de buenas prácticas de probidad y transparencia



2.4 Resumen Primer Plan Bienal 2022-23



OE N°2: Fomento

- Observatorio cooperativas agrícolas y campesinas
- Evaluación Instrumentos de Fomento
- Más y mejor Conectividad y vinculación con PNDR
- Desarrollo Plataforma de consulta instrumentos e iniciativas
- Fortalecimiento de los ámbitos de acción de la DAES

2.4 Resumen Primer Plan Bienal 2022-23



OE N°3: Capacitación

- Vinculación Minagri, Mineduc y Vertebral (CFT e IP) para el diseño de curriculum formativo
- Fortalecimiento Red de Institutos de Educación Superior
- Más y mejores cursos y diplomados de formación
- Más y mejor capacitación en diseño planes de negocio



2.4 Resumen Primer Plan Bienal 2022-23



OE N°4: Gobernanza

- ✓ Vinculación con GORES y Municipalidades
- ✓ Pilotos de gobernanza local
- ✓ Fortalecimiento y formalización de la coordinación en distintos niveles
- ✓ Diseño de Indicadores y metas de la estrategia
- ✓ Nueva institucionalidad de promoción y fomento

3. Institucionalidad de la Política Sectorial

Asociatividad Silvoagropecuaria



3.1 Institucionalidad Pública



MINISTERIO DE AGRICULTURA

OTROS MINISTERIOS

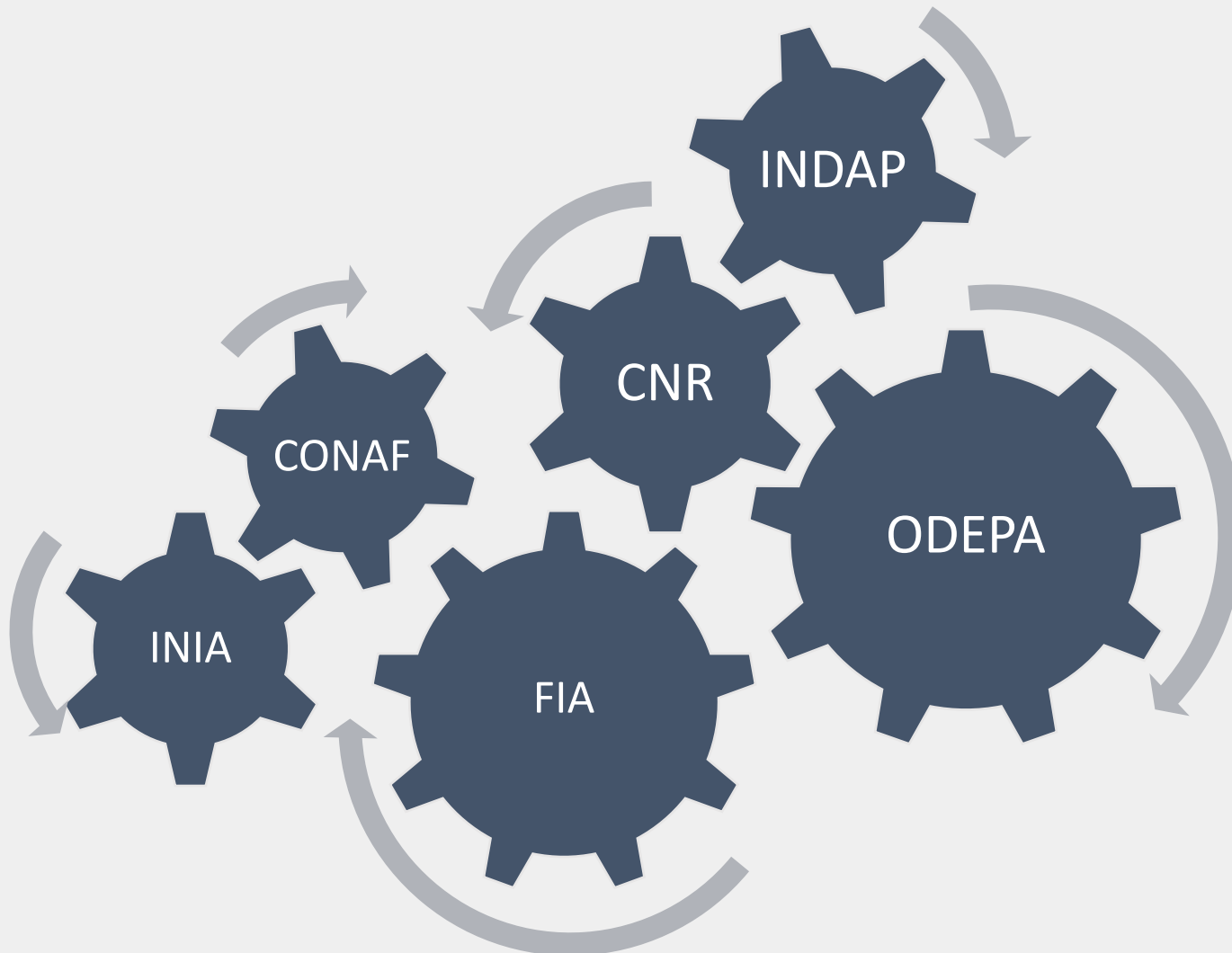

DIVISIÓN DE ASOCIATIVIDAD Y COOPERATIVAS



3.2 Institucionalidad Pública-Privada



ESTRATEGIA Y PLAN BIENAL 2022-23

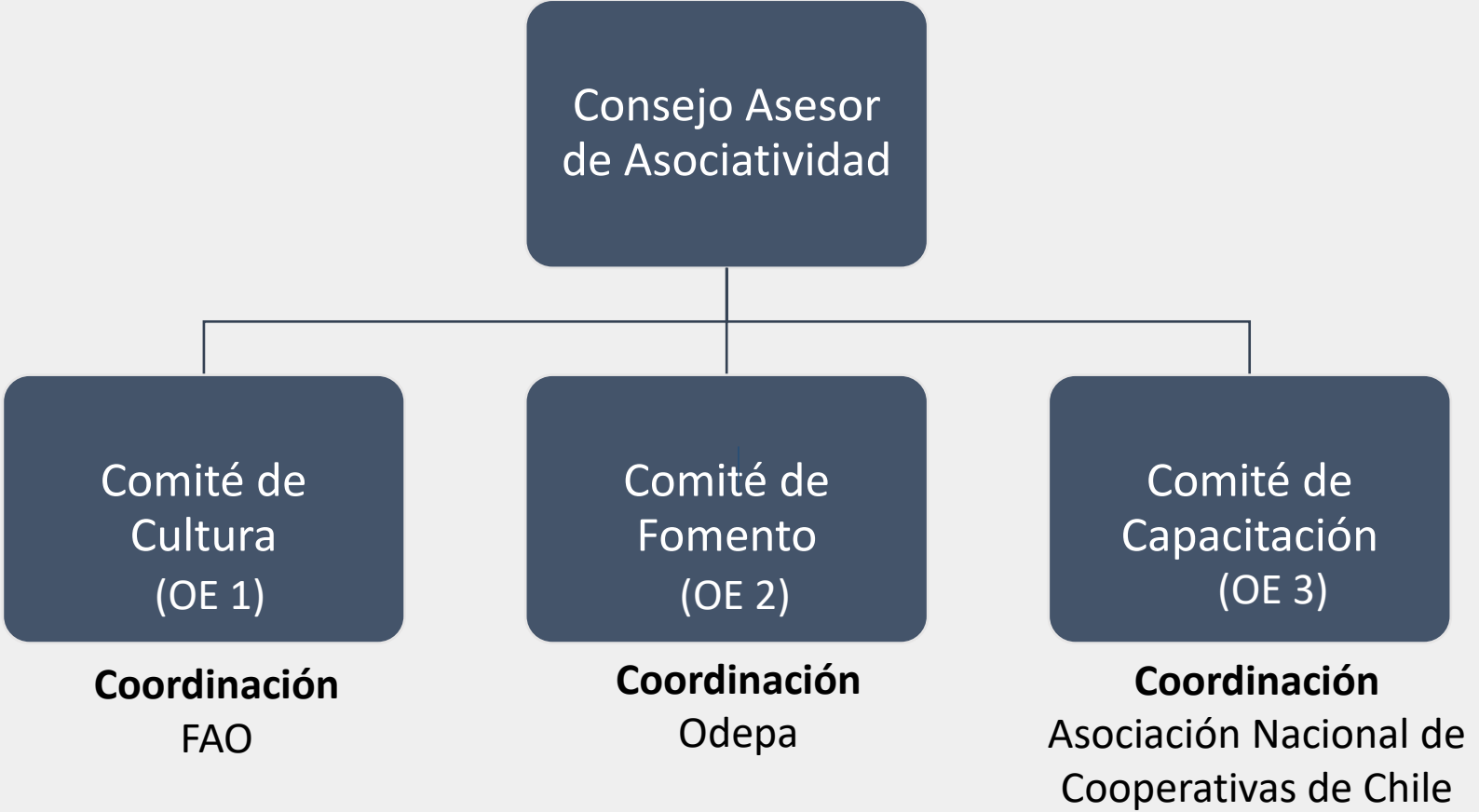

3.3 Información



- Acceso y disponibilidad de información en página web Odepa: <https://asociatividad.odepa.gob.cl>
- Boletín de actualización Bimestral de Avances al Plan Más Unidos





4. Desafíos

**Camino a una
Política de Estado**

**Implementación
Plan Bienal 2022-23**



ODEPA
Ministerio de
Agricultura

Gobierno de Chile

Más
Vida
Rural  más
unidos 