



Boletín de Avena

Septiembre 2021



Avena: producción y comercio exterior de avena

Avance información general al 31 de agosto de 2021

Andrea García L.

Publicación de la Oficina de Estudios y Políticas Agrarias (Odepa)
del Ministerio de Agricultura, Gobierno de Chile

Directora y representante legal
María José Irrázaval Jory

Se puede reproducir total o parcialmente citando la fuente

Teatinos 40, piso 7. Santiago, Chile

Teléfono : (56- 2) 23973000

Fax : (56- 2) 23973111

www.odepa.gob.cl



AVENA
TABLA DE CONTENIDO

| Tablas | Descripción | Página |
|---------------|--|--------------------|
| Nº 1 | Chile: Superficie, producción, rendimientos, exportaciones de avena por tipo de producto e importaciones | 1 |
| Nº 2 | Chile: Exportaciones de avena forrajera por país de destino | 4 |
| Nº 3 | Chile: Exportaciones de avena bruta por país de destino | 6 |
| Nº 4 | Chile: Exportaciones de avena bruta por glosa arancelaria y país de destino | 7 |
| Nº 5 | Chile: Exportaciones de avena procesada por tipo de producto | 9 |
| Nº 6 | Chile: Exportaciones de avena pelada por país de destino | 10 |
| Nº 7 | Chile: Exportaciones de avena pelada por glosa arancelaria y país de destino | 11 |
| Nº 8 | Chile: Exportaciones mensuales de avena pelada por región de destino | 12 |
| Nº 9 | Chile: Exportaciones mensuales de avena pelada por región y país de destino | 13 |
| Nº 10 | Chile: Precio FOB unitario promedio mensual de avena pelada por región y país de destino | 14 |
| Nº 11 | Chile: Exportaciones de avena en hojuelas por país de destino | 15 |
| Nº 12 | Chile: Exportaciones de avena en hojuelas por glosa arancelaria y país de destino | 16 |
| Nº 13 | Chile: Exportaciones mensuales de avena en hojuelas por región de destino | 17 |
| Nº 14 | Chile: Exportaciones mensuales de avena en hojuelas por región y país de destino | 18 |
| Nº 15 | Chile: Precio FOB unitario promedio mensual de avena en hojuelas por región y país de destino | 19 |
| Nº 16 | Chile: Exportaciones de harina de avena por país de destino | 20 |
| Nº 17 | Chile: Exportaciones de barras de cereales de avena por país de destino | 21 |

| Gráficos | Descripción | Página |
|-----------------|--|--------------------|
| Nº 1 | Chile: Evolución de la superficie y producción nacional de avena | 2 |
| Nº 2 | Chile: Evolución de las exportaciones de avena por tipo | 3 |
| Nº 3 | Chile: Exportaciones mensuales de avena forrajera por país de destino | 5 |
| Nº 4 | Chile: Precio unitario promedio mensual de avena forrajera por país de destino | 5 |
| Nº 5 | Chile: Exportaciones mensuales de avena bruta por país de destino | 8 |
| Nº 6 | Chile: Precio unitario promedio mensual de avena bruta por país de destino | 8 |
| Nº 7 | Chile: Exportaciones mensuales de avena pelada por región de destino | 12 |
| Nº 8 | Chile: Exportaciones mensuales de avena en hojuelas por región de destino | 17 |



Tabla 1

Chile: Superficie, producción, rendimientos, exportaciones de avena por tipo de producto e importaciones

| Año | Superficie (ha) | Producción (ton) | Rendimiento (qqm/ha) | Exportación avena forrajera (ton) | Exportación avena bruta (ton) | Exportación avena procesada (ton) | Exportaciones totales (ton) | Importación de avena procesada (ton) |
|--------------|------------------------|-------------------------|-----------------------------|--|--------------------------------------|--|------------------------------------|---|
| 2005 | 76.680 | 357.352 | 47 | 1.827 | 20.284 | 78.785 | 100.896 | 0 |
| 2006 | 90.190 | 435.041 | 48 | 2.369 | 23.967 | 91.931 | 118.267 | 22 |
| 2007 | 82.471 | 341.911 | 42 | 2.411 | 31.264 | 110.464 | 144.139 | 142 |
| 2008 | 97.936 | 383.759 | 39 | 1.998 | 22.055 | 107.056 | 131.109 | 145 |
| 2009 | 101.101 | 344.212 | 34 | 4.990 | 33.317 | 105.497 | 143.804 | 0 |
| 2010 | 75.873 | 380.853 | 50 | 3.801 | 56.010 | 124.718 | 184.529 | 17 |
| 2011 | 105.643 | 563.812 | 53 | 4.246 | 134.775 | 168.173 | 307.194 | 1 |
| 2012 | 100.936 | 450.798 | 45 | 2.614 | 62.313 | 151.219 | 216.146 | 10 |
| 2013 | 126.833 | 680.382 | 54 | 2.697 | 44.168 | 162.688 | 209.553 | 16 |
| 2014 | 136.339 | 609.926 | 45 | 2.399 | 54.349 | 173.847 | 230.595 | 4 |
| 2015 | 90.449 | 421.048 | 47 | 9.175 | 61.219 | 200.598 | 270.992 | 37 |
| 2016 | 107.805 | 533.080 | 49 | 2.757 | 7.171 | 178.449 | 188.377 | 8.244 |
| 2017 | 136.818 | 713.102 | 52 | 2.800 | 31.022 | 191.763 | 225.584 | 61 |
| 2018 | 107.528 | 571.471 | 53 | 5.407 | 32.688 | 188.670 | 226.765 | 75 |
| 2019 | 74.617 | 384.922 | 52 | 5.751 | 16.790 | 211.409 | 233.950 | 24 |
| 2020 | 96.994 | 455.969 | 49 | 2.156 | 666 | 251.213 | 254.035 | 121.388 |
| 2021* | 112.640 | 525.245 | 45 | 267 | 247 | 138.093 | 138.606 | 74.571 |

* Del total de las importaciones registradas en 2021, 99,5% corresponden a importaciones realizadas a través de la glosa arancelaria 1004.

Fuente: Elaborado por Odepa con información del INE y del Servicio Nacional de Aduanas.

**Gráfico 1. Chile: Evolución de la superficie y producción nacional de avena
2000 - 2021**

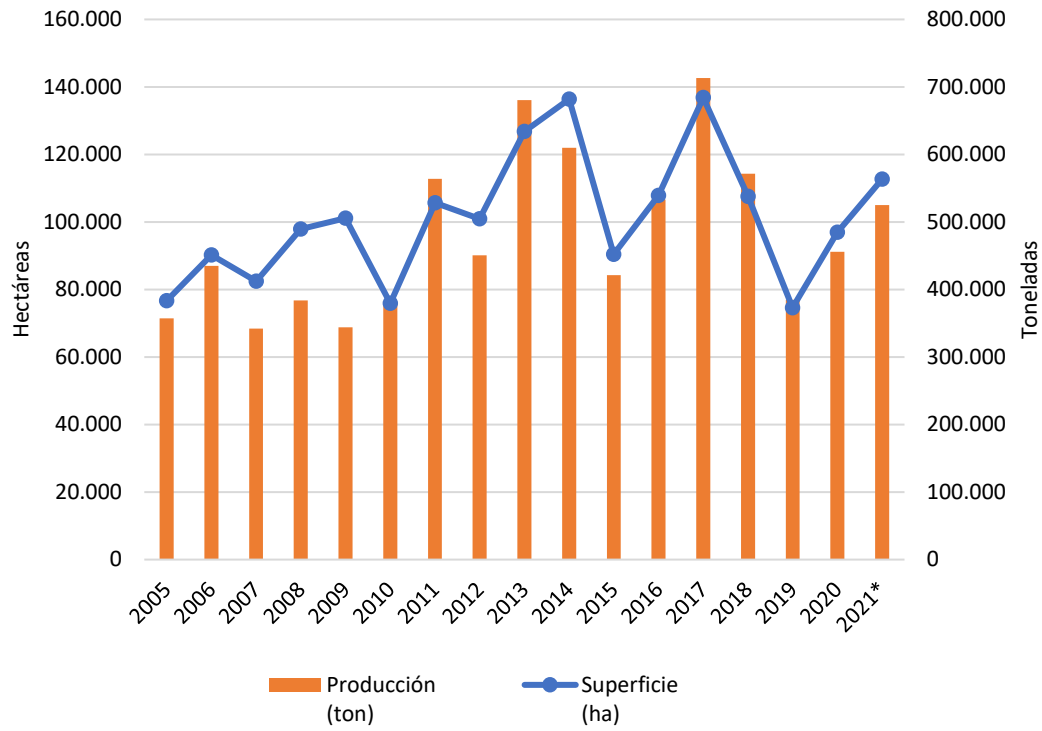

Fuente: elaborado por Odepa con información de INE.

**Gráfico 2. Chile: Evolución de las exportaciones de avena por tipo
2000 - 2021**

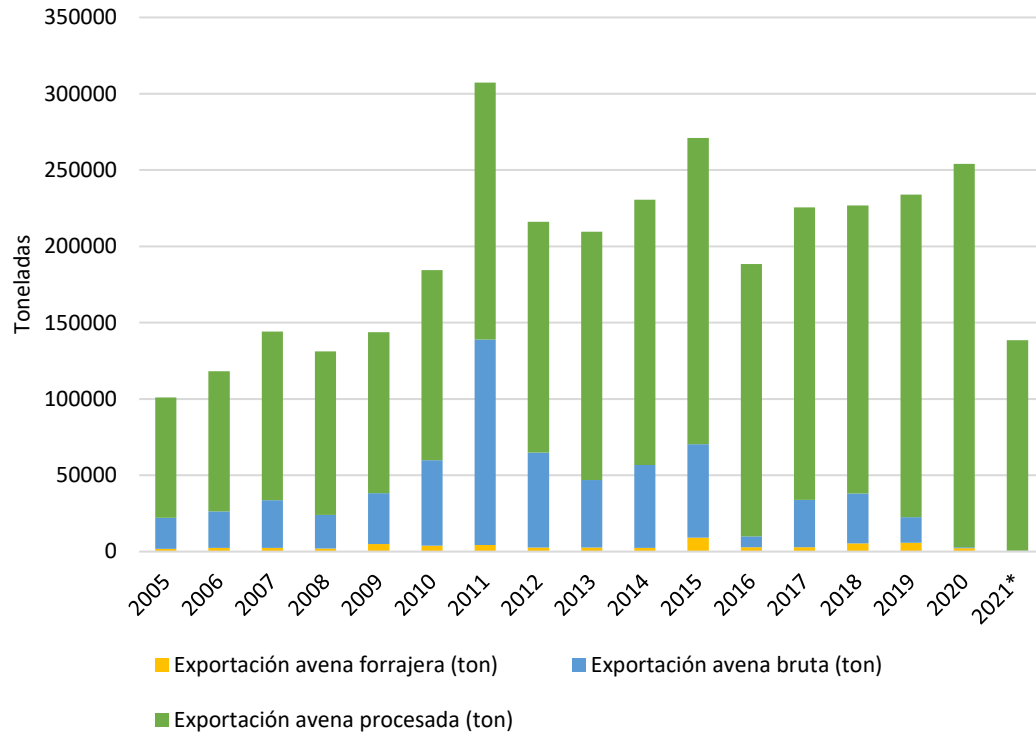

Fuente: Elaborado por Odepa con información del Servicio Nacional de Aduanas.

Tabla 2

Chile: Exportaciones de avena forrajera por país de destino

| | 2017 | | 2018 | | 2019 | | 2020 | | 2021 | |
|----------------------|--------------|------------|--------------|------------|--------------|------------|--------------|------------|------------|------------|
| | Volumen | Precio FOB | Volumen | Precio FOB | Volumen | Precio FOB | Volumen | Precio FOB | Volumen | Precio FOB |
| País de destino | (ton) | (USD/ton) | (ton) | (USD/ton) | (ton) | (USD/ton) | (ton) | (USD/ton) | (ton) | (USD/ton) |
| Argentina | | | 957 | 153 | | - | | - | | |
| Colombia | 979 | 291 | 922 | 267 | 1.056 | 300 | 236 | 307 | 2 | 430 |
| Costa Rica | 147 | 345 | 55 | 321 | 45 | 338 | | - | | |
| Cuba | | | 455 | 284 | 781 | 279 | | - | | |
| Ecuador | 316 | 299 | 265 | 294 | 364 | 341 | 347 | 388 | 53 | 530 |
| España | | | | | 10 | 502 | | - | | |
| Filipinas | | | - | | | | | - | | |
| Guatemala | | | 988 | 206 | 2.210 | 259 | 780 | 268 | | |
| Panamá | 910 | 320 | 842 | 300 | 784 | 308 | 583 | 362 | 158 | 441 |
| Perú | | | 5 | 305 | | | - | - | | |
| Rep. Dominicana | 447 | 306 | 682 | 295 | 396 | 293 | 131 | 300 | 54 | 380 |
| Venezuela | | | 105 | 301 | 106 | 311 | 80 | 479 | | |
| Total general | 2.800 | 309 | 5.277 | 279 | 5.751 | 301 | 2.156 | 347 | 267 | 444 |

Fuente: Elaborado por Odepa con información del Servicio Nacional de Aduanas.

Las exportaciones de avena forrajera se realizan a través de la partida arancelaria 10049000

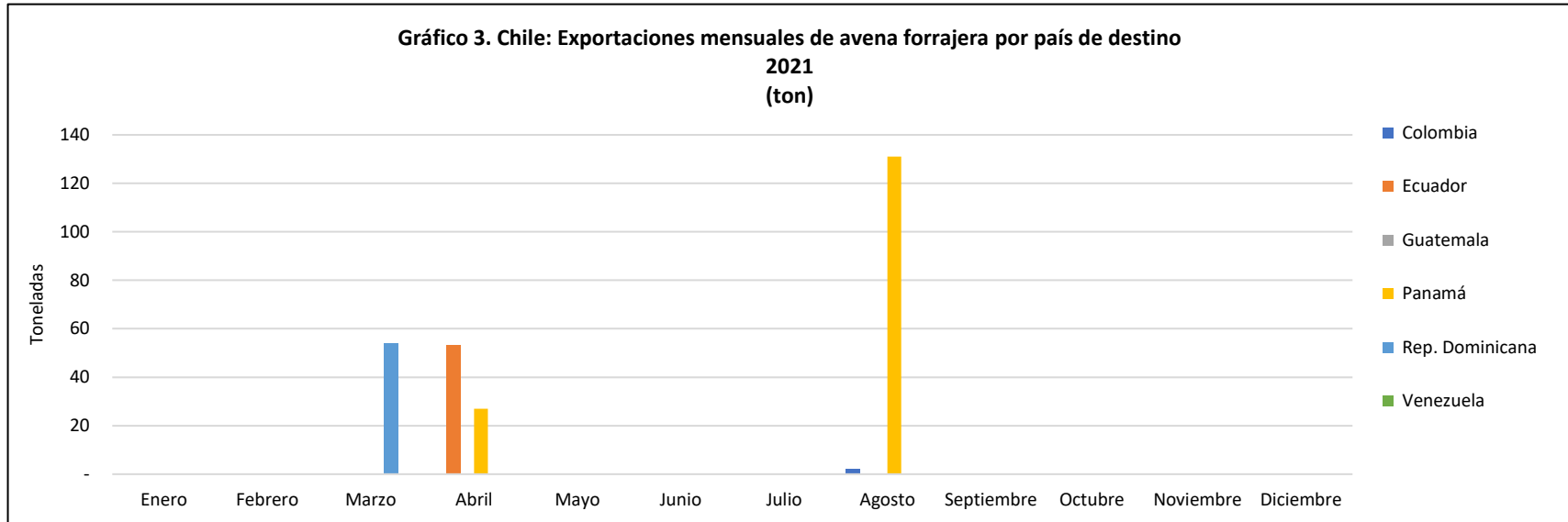

Fuente: elaborado por Odepa con información del Servicio Nacional de Aduanas.

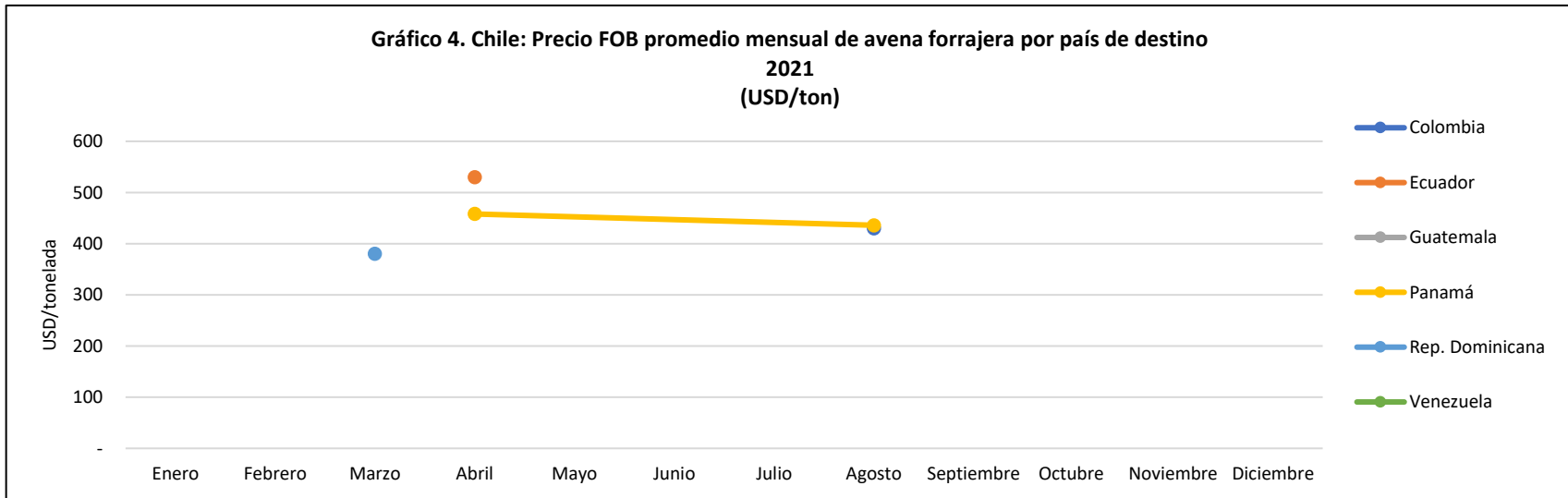

Fuente: elaborado por Odepa con información del Servicio Nacional de Aduanas.

Tabla 3

Chile: Exportaciones de avena bruta por país de destino

| | 2017 | | 2018 | | 2019 | | 2020 | | 2021 | |
|------------------------|---------------|------------|---------------|------------|---------------|------------|------------|------------|------------|------------|
| | Volumen | Precio FOB | Volumen | Precio FOB | Volumen | Precio FOB | Volumen | Precio FOB | Volumen | Precio FOB |
| País de destino | (ton) | (USD/ton) | (ton) | (USD/ton) | (ton) | (USD/ton) | (ton) | (USD/ton) | (ton) | (USD/ton) |
| Colombia | 100 | 265 | 77 | 260 | 78 | 265 | - | - | - | - |
| Corea del Sur | - | - | 772 | 245 | 360 | 262 | - | - | - | - |
| Cuba | - | - | 224 | 302 | - | - | - | - | - | - |
| Ecuador | 21.506 | 235 | 7.860 | 206 | 7.159 | 248 | 130 | 350 | - | - |
| España | 3 | 594 | - | - | - | - | - | - | - | - |
| Filipinas | - | - | 414 | 262 | 197 | 305 | 23 | 465 | - | - |
| Guatemala | 226 | 224 | 163 | 246 | 1.300 | 244 | 366 | 378 | 247 | 504 |
| India | - | - | - | - | 1.026 | 268 | - | - | - | - |
| México | - | - | 1.150 | 213 | - | - | - | - | - | - |
| Panamá | - | - | 26 | 300 | - | - | - | - | - | - |
| Perú | 9.187 | 226 | 21.977 | 200 | 6.603 | 240 | 44 | - | - | - |
| Rep. Dominicana | - | - | 26 | 300 | - | - | 103 | - | - | - |
| Taiwán | - | - | - | - | 68 | 502 | - | - | - | - |
| Terr. Brit. en América | - | - | - | - | - | - | - | - | - | - |
| Total general | 31.022 | 232 | 32.688 | 205 | 16.790 | 282 | 666 | 451 | 247 | 504 |

Fuente: Elaborado por Odepa con información del Servicio Nacional de Aduanas.

| Tabla 4 | | | | |
|--|---------------------------|--|---------------------------|--|
| Chile: Exportaciones de avena bruta por glosa arancelaria y país de destino | | | | |
| País de destino\ glosa arancelaria | 2020 | | 2021 | |
| | 10049000 (ton) | 11041200 11042210 (ton) | 10049000 (ton) | 11041200 11042210 (ton) |
| Colombia | | | | |
| Corea del Sur | | | | |
| Cuba | | | | |
| Ecuador | 130 | | | |
| España | | | | |
| Filipinas | 23 | | | |
| Guatemala | 366 | | 143 | 105 |
| India | | | | |
| México | | | | |
| Panamá | | | | |
| Perú | | 44 | | |
| Rep. Dominicana | 52 | 51 | | |
| Taiwán | | | | |
| Terr. británico en América | | | | |
| Total general | 571 | 95 | 143 | 105 |

Fuente: Elaborado por Odepa con información del Servicio Nacional de Aduanas.

**Gráfico 5. Chile: Exportaciones mensuales de avena bruta por país de destino
2021
(ton)**

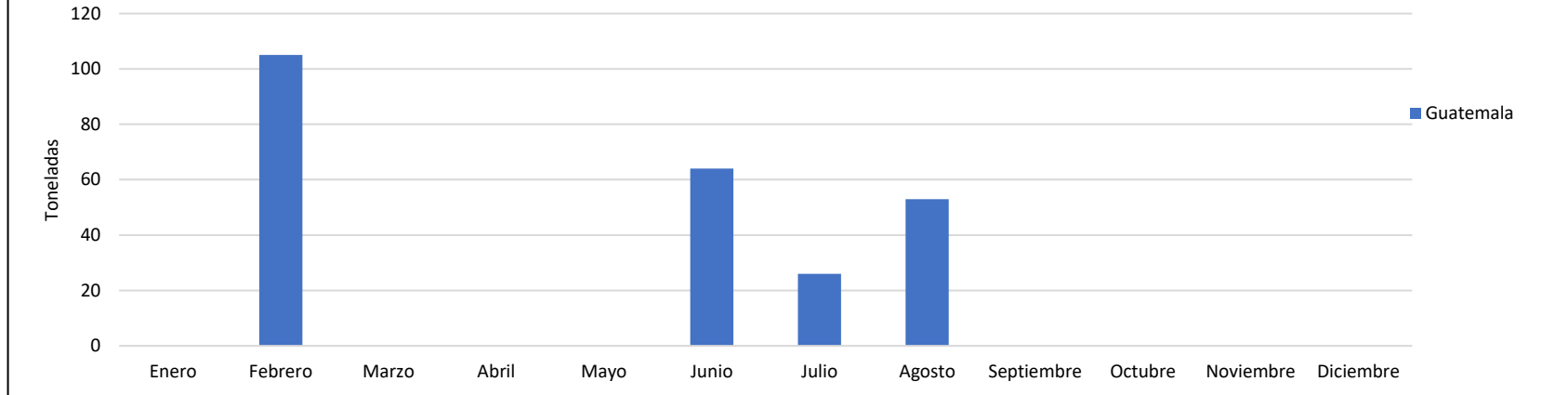

Fuente: Elaborado por Odepa con información del Servicio Nacional de Aduanas.

**Gráfico 6. Chile: Precio FOB promedio mensual de avena bruta por país de destino
2021
(USD/ton)**

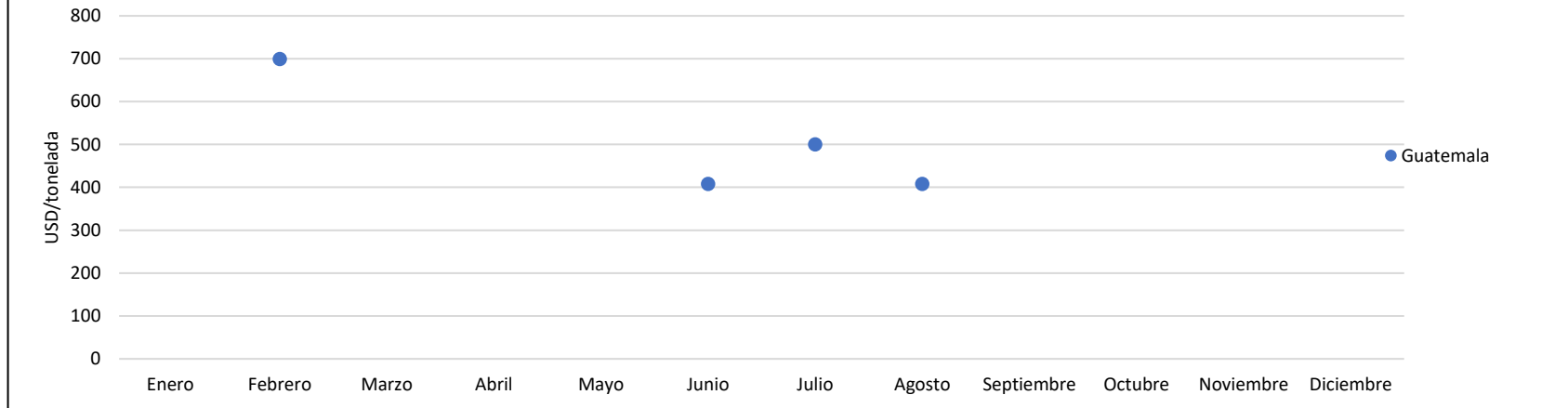

Fuente: Elaborado por Odepa con información del Servicio Nacional de Aduanas.

Tabla 5**Chile: Exportaciones de avena procesada por tipo de producto
(ton)**

| Tipo de producto | 2017 | 2018 | 2019 | 2020 | 2021 |
|-------------------------|----------------|----------------|----------------|----------------|----------------|
| Pelada | 106.330 | 96.042 | 104.865 | 126.780 | 65.261 |
| Hojuela | 86.919 | 93.223 | 106.267 | 124.321 | 72.769 |
| Harina | - | - | 277 | - | - |
| Barra cereal | 50 | 19 | - | 111 | 63 |
| Total | 193.299 | 189.285 | 211.409 | 251.213 | 138.093 |

Fuente: Elaborado por Odepa con información del Servicio Nacional de Aduanas.

Tabla 6

Chile: Exportaciones de avena pelada por país de destino

| | 2017 | | 2018 | | 2019 | | 2020 | | 2021 | |
|----------------------|----------------|------------|---------------|------------|----------------|------------|----------------|------------|---------------|------------|
| | Volumen | Precio FOB | Volumen | Precio FOB | Volumen | Precio FOB | Volumen | Precio FOB | Volumen | Precio FOB |
| País de destino | (ton) | (USD/ton) | (ton) | (USD/ton) | (ton) | (USD/ton) | (ton) | (USD/ton) | (ton) | (USD/ton) |
| Argentina | - | | 429 | 392 | 114 | 410 | 26 | 493 | | |
| Bolivia | 273 | 555 | 318 | 447 | 1.423 | 465 | 748 | 635 | 290 | 651 |
| Brasil | 22 | 490 | - | | | | | | | |
| China | - | | 52 | 492 | - | - | - | - | | |
| Colombia | 22.712 | 478 | 20.102 | 442 | 22.469 | 424 | 22.128 | 552 | 10.276 | 620 |
| Costa Rica | 2.148 | 539 | 3.276 | 495 | 2.730 | 478 | 3.227 | 620 | 1.214 | 647 |
| Ecuador | 303 | 519 | 414 | 471 | 768 | 475 | 2.392 | 563 | 972 | 590 |
| El Salvador | 109 | 514 | 86 | 484 | 113 | 475 | 80 | 611 | 57 | 632 |
| Guatemala | 13.235 | 518 | 13.807 | 492 | 12.121 | 492 | 20.620 | 560 | 10.948 | 593 |
| Honduras | 51 | 532 | 32 | 490 | 84 | 467 | 56 | 588 | 32 | 655 |
| India | - | | 224 | 431 | 8.596 | 484 | 9.367 | 513 | 989 | 493 |
| Jamaica | 312 | 526 | 468 | 504 | 544 | 538 | 388 | 543 | 310 | 616 |
| Líbano | - | | 19 | 477 | - | | - | - | | |
| Malasia | - | | | | | | 0 | 610 | | |
| México | - | | 21 | 520 | 21 | 520 | - | - | | |
| Nicaragua | 8.777 | 536 | 7.724 | 510 | 8.204 | 491 | 7.529 | 567 | 3.738 | 608 |
| Panamá | - | | 26 | 483 | - | | - | | | |
| Perú | 28.657 | 498 | 32.052 | 459 | 30.686 | 463 | 38.292 | 632 | 24.970 | 634 |
| Rep. Dominicana | 12.570 | 624 | 10.930 | 487 | 12.165 | 460 | 13.171 | 544 | 6.428 | 593 |
| Sudáfrica | - | | 24 | 490 | - | | - | | | |
| Taiwán | 489 | 519 | 1.163 | 479 | 1.522 | 473 | 897 | 496 | 113 | 588 |
| Uruguay | 41 | 502 | 46 | 506 | 40 | 490 | 29 | 500 | 5 | 640 |
| Venezuela | 16.050 | 607 | 4.832 | 446 | 3.267 | 531 | 7.825 | 633 | 4.905 | 648 |
| Vietnam | - | | | | | | 5 | 505 | 15 | 687 |
| Total general | 105.746 | 532 | 96.042 | 467 | 104.865 | 465 | 126.780 | 585 | 65.261 | 623 |

Fuente: Elaborado por Odepa con información del Servicio Nacional de Aduanas.

Tabla 7

Chile: Exportaciones de avena pelada por glosa arancelaria y país de destino

| País de destino\ glosa arancelaria | 2020 | | | | | 2021 | | | | |
|--|-----------|------------|---------------|--------------|---------------|------------|---------------|--------------|-----------|---------------|
| | 10049000 | 11041200 | 11042210 | 11042290 | 19049000 | 10049000 | 11042210 | 11042290 | 19041000 | 19049000 |
| | (ton) | (ton) | (ton) | (ton) | (ton) | (ton) | (ton) | (ton) | (ton) | (ton) |
| Argentina | | 26 | | 0 | | | | | | |
| Bolivia | | | 748 | | | | 77 | 213 | | |
| Colombia | | 52 | 21.746 | 330 | | | 10.103 | 173 | | |
| Costa Rica | | | 3.227 | | | | 1.214 | | | |
| Ecuador | | | 2.056 | 336 | | 106 | 866 | | | |
| El Salvador | | | 43 | 37 | | | 36 | | | 21 |
| Guatemala | 26 | 129 | 20.421 | 44 | | | 10.924 | 24 | | |
| Honduras | | | | 56 | | | 6 | 26 | | |
| India | | | 9.367 | | | | 989 | | | |
| Jamaica | | | 206 | 182 | | | 310 | | | |
| Malasia | | | 0 | | | | | | | |
| Nicaragua | | 25 | 7.474 | 30 | | | 3.712 | 26 | | |
| Perú | | 9 | 15.960 | 3.150 | 19.173 | | 10.740 | 1.952 | | 12.278 |
| Rep. Dominicana | | 232 | 12.938 | | | | 6.428 | | | |
| Taiwán | | | 247 | 650 | | | 113 | | | |
| Uruguay | | | 10 | 19 | | | | 5 | | |
| Venezuela | | | 3.050 | 4.775 | | | 3.387 | 1.518 | | |
| Vietnam | | | 5 | | | | | | 15 | |
| Total general | 26 | 474 | 97.499 | 9.610 | 19.173 | 106 | 48.905 | 3.937 | 15 | 12.299 |

Fuente: Elaborado por Odepa con información del Servicio Nacional de Aduanas.

**Tabla 8. Chile: Exportaciones mensuales de avena pelada por región de destino
2021
(ton)**

| Región | Enero | Febrero | Marzo | Abril | Mayo | Junio | Julio | Agosto | Septiembre | Octubre | Noviembre | Diciembre |
|------------------|-------|---------|-------|-------|-------|-------|-------|--------|------------|---------|-----------|-----------|
| Asia Oriental | | | | | 68 | 45 | | | | | | |
| Caribe | 1.152 | 553 | 1.249 | 982 | 1.037 | 758 | 880 | 128 | | | | |
| Centroamérica | 2.333 | 1.769 | 2.007 | 3.422 | 1.407 | 640 | 2.429 | 1.982 | | | | |
| Sudamérica | 3.589 | 4.903 | 5.320 | 4.332 | 5.976 | 4.919 | 7.043 | 5.335 | | | | |
| Sudeste Asiático | | | 2 | | 4 | 1 | | 8 | | | | |
| Surasia | | | 276 | | 276 | | 276 | 161 | | | | |

Fuente: Elaborado por Odepa con información del Servicio Nacional de Aduanas.

**Gráfico 7. Chile: Exportaciones mensuales de avena pelada por región de destino
2021
(ton)**

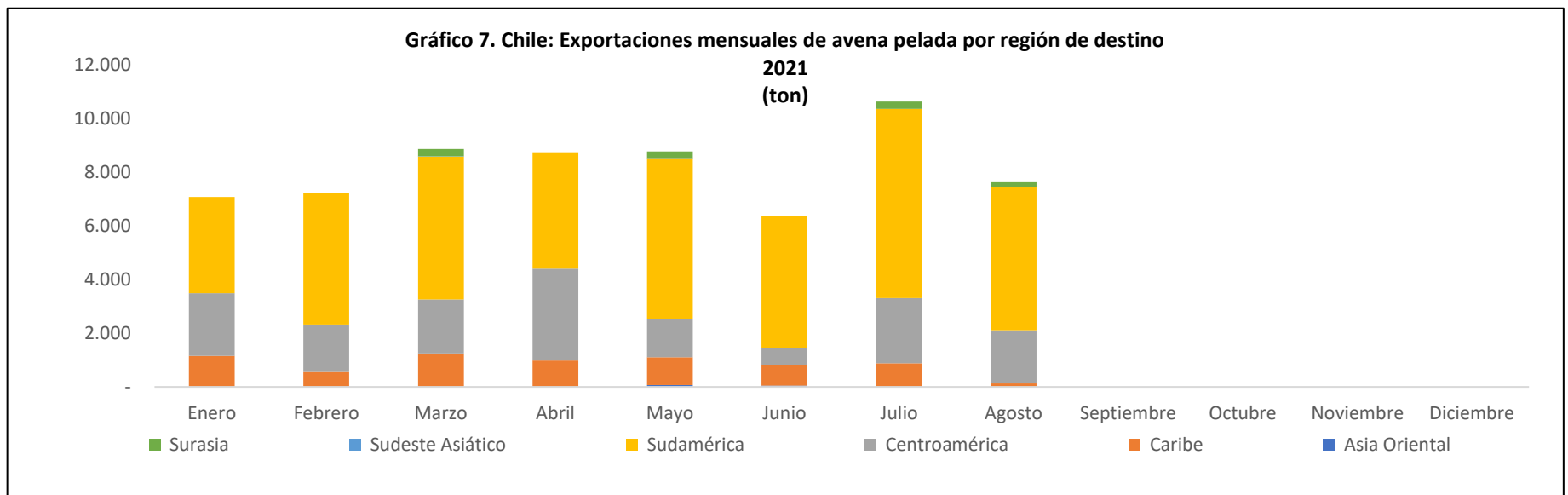

Fuente: Elaborado por Odepa con información del Servicio Nacional de Aduanas.

**Tabla 9. Chile: Exportaciones mensuales de avena pelada por región y país de destino
2021
(ton)**

| Región | Países | Enero | Febrero | Marzo | Abril | Mayo | Junio | Julio | Agosto | Septiembre | Octubre | Noviembre | Diciembre |
|------------------|-----------------|-------|---------|-------|-------|-------|-------|-------|--------|------------|---------|-----------|-----------|
| Asia Oriental | Taiwán | | | | | 68 | 45 | | | | | | |
| Caribe | Jamaica | 103 | 51 | | | 104 | 52 | | | | | | |
| | Rep. Dominicana | 1.049 | 502 | 1.249 | 982 | 933 | 706 | 880 | 128 | | | | |
| Centroamérica | Costa Rica | 200 | | 234 | 286 | 104 | 130 | 260 | | | | | |
| | El Salvador | | 18 | | | | 18 | 21 | | | | | |
| | Guatemala | 1.523 | 1.437 | 1.102 | 2.103 | 992 | 251 | 1.679 | 1.862 | | | | |
| | Honduras | | 1 | | | 26 | 4 | | | | | | |
| | Nicaragua | 611 | 313 | 670 | 1.033 | 284 | 237 | 470 | 120 | | | | |
| Sudamérica | Argentina | | | | | | | | | | | | |
| | Bolivia | | | | 78 | 159 | | 28 | 25 | | | | |
| | Colombia | 1.168 | 1.979 | 1.259 | 1.421 | 479 | 1.264 | 1.683 | 1.023 | | | | |
| | Ecuador | | | | | | 626 | 346 | | | | | |
| | Perú | 2.061 | 2.821 | 3.493 | 2.004 | 4.678 | 2.444 | 3.845 | 3.626 | | | | |
| | Uruguay | | | | 5 | | | | | | | | |
| | Venezuela | 360 | 104 | 568 | 824 | 660 | 586 | 1.141 | 662 | | | | |
| Sudeste Asiático | Vietnam | | | 2 | | 4 | 1 | | 8 | | | | |
| Surasia | India | | | 276 | | 276 | | 276 | 161 | | | | |

Fuente: Elaborado por Odepa con información del Servicio Nacional de Aduanas.

**Tabla 10. Chile: Precio FOB promedio mensual de avena pelada por región y país de destino
2021
(ton)**

| Región | Países | Enero | Febrero | Marzo | Abril | Mayo | Junio | Julio | Agosto | Septiembre | Octubre | Noviembre | Diciembre |
|------------------|-----------------|-------|---------|-------|-------|------|-------|-------|--------|------------|---------|-----------|-----------|
| Asia Oriental | Taiwán | | | | | 590 | 584 | | | | | | |
| Caribe | Jamaica | 590 | 567 | 582 | | 629 | 690 | | | | | | |
| | Rep. Dominicana | 623 | 629 | 621 | 618 | 539 | 571 | 568 | 639 | | | | |
| Centroamérica | Costa Rica | 695 | | 640 | 625 | 625 | 640 | 640 | | | | | |
| | El Salvador | | 681 | | | | 650 | 564 | | | | | |
| | Guatemala | 618 | 631 | 598 | 587 | 551 | 628 | 553 | 602 | | | | |
| | Honduras | | 659 | | | 650 | 657 | | | | | | |
| | Nicaragua | 678 | 643 | 617 | 620 | 562 | 579 | 518 | 640 | | | | |
| Sudamérica | Argentina | | | | | | | | | | | | |
| | Bolivia | | | | 580 | 637 | | 735 | 682 | | | | |
| | Colombia | 670 | 644 | 646 | 635 | 631 | 586 | 580 | 585 | | | | |
| | Ecuador | | | | | | 608 | 564 | | | | | |
| | Perú | 713 | 640 | 637 | 645 | 634 | 632 | 623 | 615 | | | | |
| | Uruguay | | | | 640 | | | | | | | | |
| | Venezuela | 693 | 606 | 650 | 601 | 652 | 640 | 658 | 637 | | | | |
| Sudeste Asiático | Vietnam | | | 730 | | 715 | 676 | | 625 | | | | |
| Surasia | India | | | 497 | | 499 | | 490 | 485 | | | | |

Fuente: Elaborado por Odepa con información del Servicio Nacional de Aduanas.

Tabla 11

Chile: Exportaciones de avena en hojuelas por país de destino

| | 2018 | | 2019 | | 2020 | | 2021 | |
|----------------------|---------------|------------|----------------|------------|----------------|------------|---------------|------------|
| | Volumen | Precio FOB | Volumen | Precio FOB | Volumen | Precio FOB | Volumen | Precio FOB |
| País de destino | (ton) | (USD/ton) | (ton) | (USD/ton) | (ton) | (USD/ton) | (ton) | (USD/ton) |
| Alemania | | | 25 | 419 | | | | |
| Argelia | | | 7 | 510 | | | | |
| Argentina | 1.851 | 573 | 4.231 | 501 | 4.108 | 681 | 4.092 | 716 |
| Bolivia | 2.503 | 897 | 2.153 | 936 | 2.749 | 993 | 1.595 | 958 |
| Brasil | | | | | | | 182 | 707 |
| China | 1.688 | 487 | 5.632 | 522 | 4.827 | 624 | 2.823 | 609 |
| Colombia | 22.258 | 494 | 24.049 | 513 | 25.881 | 598 | 14.469 | 639 |
| Costa Rica | 2.903 | 498 | 4.191 | 503 | 3.362 | 634 | 1.783 | 671 |
| Cuba | 16 | 1.808 | 11 | 1.697 | 1 | 1.526 | 4 | 2.021 |
| Ecuador | 17.078 | 462 | 20.633 | 775 | 22.046 | 674 | 15.522 | 715 |
| El Salvador | 510 | 557 | 802 | 658 | 1.374 | 752 | 399 | 1.307 |
| E. Unidos | 671 | 510 | 1.946 | 444 | 3.021 | 561 | 1.957 | 633 |
| Guatemala | 6.560 | 490 | 5.880 | 508 | 13.729 | 656 | 3.957 | 679 |
| Haití | 156 | 632 | 38 | 647 | 52 | 692 | 26 | 700 |
| Honduras | 798 | 580 | 1.597 | 609 | 1.936 | 717 | 1.543 | 763 |
| India | 2.754 | 471 | 3.214 | 512 | 3.848 | 528 | 1.534 | 553 |
| Indonesia | 36 | 459 | 838 | 495 | 479 | 602 | 26 | 693 |
| Italia | | | | | | | 0 | 1.003 |
| Jamaica | 52 | 488 | 424 | 486 | 295 | 502 | 268 | 623 |
| Japón | 350 | 675 | 400 | 664 | 400 | 687 | | |
| Jordania | | | 13 | 558 | 14 | 610 | 14 | 690 |
| Líbano | | | | | 52 | 680 | | |
| Malasia | | | 570 | 576 | 62 | 554 | 81 | 711 |
| Marruecos | | | 24 | 480 | | | | |
| México | 8.803 | 512 | 4.861 | 522 | 2.825 | 581 | 1.511 | 672 |
| Nepal | 11 | 423 | | | | | | |
| Nicaragua | 2.946 | 571 | 4.558 | 602 | 5.622 | 732 | 2.766 | 758 |
| Panamá | 3.039 | 493 | 3.050 | 507 | 4.210 | 641 | 1.816 | 663 |
| Paraguay | | | | | 53 | 791 | 99 | 1.838 |
| Perú | 11.052 | 670 | 9.521 | 863 | 13.437 | 1.256 | 8.358 | 1.549 |
| Rep. Dom. | 3.697 | 467 | 3.194 | 465 | 4.205 | 620 | 3.418 | 643 |
| Sudáfrica | 223 | 495 | 75 | 499 | | | | |
| Tailandia | 71 | 520 | 289 | 564 | 356 | 675 | 158 | 761 |
| Taiwán | 196 | 485 | 630 | 496 | 59 | 621 | 223 | 593 |
| Trin. y Tob. | 207 | 524 | 207 | 531 | | | | |
| Uruguay | 1.494 | 488 | 1.590 | 480 | 2.409 | 588 | 1.615 | 625 |
| Venezuela | 700 | 549 | 1.614 | 533 | 2.867 | 698 | 2.471 | 843 |
| Vietnam | | | | | 44 | 590 | 61 | 712 |
| Total general | 92.624 | 589 | 106.267 | 610 | 124.321 | 729 | 72.769 | 860 |

Fuente: Elaborado por Odepa con información del Servicio Nacional de Aduanas.

Tabla 12

Chile: Exportaciones de avena en hojuelas por glosa arancelaria y país de destino

| País de destino\ glosa arancelaria | 2020 | | | | | | 2021 | | | | |
|--|----------------|------------|------------|--------------|--------------|------------|---------------|-----------|--------------|------------|------------|
| | 11041200 | 11042210 | 11042290 | 19041000 | 19042000 | 19049000 | 11041200 | 11042290 | 19041000 | 19042000 | 19049000 |
| | (ton) | (ton) | (ton) | (ton) | (ton) | (ton) | (ton) | (ton) | (ton) | (ton) | (ton) |
| Alemania | | | | | | | | | | | |
| Argelia | | | | | | | | | | | |
| Argentina | 3.977 | | | | | 130 | 4.058 | | | | 34 |
| Bolivia | 2.492 | 232 | | 24 | | 1 | 1.595 | | | | 0 |
| Brasil | | | | | | | 182 | | | | |
| China | | | | 3.366 | 1.285 | 177 | | | 1.797 | 714 | 312 |
| Colombia | 25.771 | | 44 | 66 | | | 14.287 | | | | 182 |
| Costa Rica | 3.225 | 125 | | | | 12 | 1.783 | | | | |
| Cuba | 1 | | | | | | 2 | | | | 2 |
| Ecuador | 22.046 | | | | | 0 | 15.517 | | 4 | | 1 |
| El Salvador | 1.374 | | | | | | 398 | | | | 1 |
| E. Unidos | 3.021 | | | | | | 1.957 | | | | |
| Guatemala | 13.729 | | | | | | 3.957 | | | | |
| Haití | 52 | | | | | | 26 | | | | |
| Honduras | 1.936 | | | | | | 1.543 | | | | |
| India | 3.848 | | | | | | 1.534 | | | | |
| Indonesia | 479 | | | | | | 26 | | | | |
| Italia | | | | | | | 0 | | | | |
| Jamaica | 295 | | | | | | 268 | | | | |
| Japón | 400 | | | | | | | | | | |
| Jordania | 14 | | | | | | 14 | | | | |
| Líbano | | 52 | | | | | | | | | |
| Malasia | 62 | | | | | | 81 | | | | |
| México | 2.762 | | 63 | | | | 1.469 | 42 | | | |
| Nicaragua | 5.622 | | | | | | 2.766 | | | | |
| Panamá | 4.210 | | | | | | 1.816 | | | | |
| Paraguay | 53 | | | | | | 67 | | 31 | | 1 |
| Perú | 6.729 | | 132 | 6.173 | | 403 | 8.321 | | 1 | | 36 |
| Rep. Dom. | 4.205 | | | | | | 3.418 | | | | |
| Sudáfrica | | | | | | | | | | | |
| Tailandia | 356 | | | | | | 158 | | | | |
| Taiwán | 59 | | | | | | 223 | | | | |
| Trin. y Tob. | | | | | | | | | | | |
| Uruguay | 2.409 | | | | | | 1.615 | | | | |
| Venezuela | 2.864 | | | | | 3 | 2.469 | | 2 | | |
| Vietnam | 20 | | | 24 | | | | | 61 | | |
| Total general | 112.010 | 409 | 239 | 9.653 | 1.285 | 727 | 69.548 | 42 | 1.897 | 714 | 568 |

Fuente: Elaborado por Odepa con información del Servicio Nacional de Aduanas.

**Tabla 13. Chile: Exportaciones mensuales de avena en hojuelas por región de destino
2021
(ton)**

| Región | Enero | Febrero | Marzo | Abril | Mayo | Junio | Julio | Agosto | Septiembre | Octubre | Noviembre | Diciembre |
|------------------|-------|---------|-------|-------|-------|-------|-------|--------|------------|---------|-----------|-----------|
| Asia Oriental | | 334 | 905 | 584 | 363 | 208 | 311 | 341 | | | | |
| Caribe | 206 | 376 | 599 | 735 | 206 | 480 | 510 | 603 | | | | |
| Centroamérica | 1.770 | 1.633 | 1.783 | 2.434 | 961 | 1.207 | 1.023 | 1.450 | | | | |
| Europa | | | - | | | | | | | | | |
| Medio Oriente | | | | | | 14 | | | | | | |
| Norteamérica | | 758 | 650 | 147 | 51 | 382 | 692 | 788 | | | | |
| Sudamérica | 2.925 | 3.917 | 5.620 | 7.016 | 5.609 | 6.966 | 8.054 | 8.297 | | | | |
| Sudeste Asiático | 43 | 40 | 36 | 52 | 61 | 51 | | 43 | | | | |
| Surasia | 416 | 208 | 442 | 208 | 104 | | 78 | 78 | | | | |

Fuente: Elaborado por Odepa con información del Servicio Nacional de Aduanas.

**Gráfico 8. Chile: Exportaciones mensuales de avena en hojuelas por región de destino
2021
(ton)**

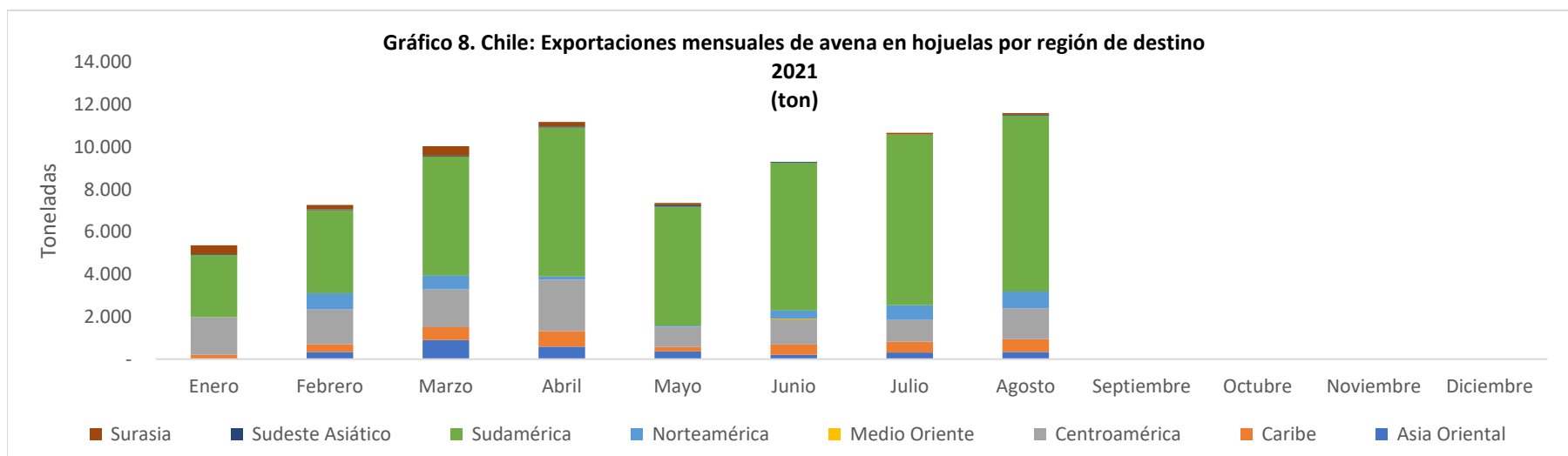

Fuente: Elaborado por Odepa con información del Servicio Nacional de Aduanas.

**Tabla 14. Chile: Exportaciones mensuales de avena en hojuelas por región y país de destino
2021
(ton)**

| Región | Países | Enero | Febrero | Marzo | Abril | Mayo | Junio | Julio | Agosto | Septiembre | Octubre | Noviembre | Diciembre |
|------------------|-------------|-------|---------|-------|-------|-------|-------|-------|--------|------------|---------|-----------|-----------|
| Asia Oriental | China | | 334 | 803 | 463 | 363 | 208 | 311 | 341 | | | | |
| | Taiwán | | | 102 | 121 | | | | | | | | |
| Caribe | Cuba | - | - | 1 | 1 | | 1 | | | | | | |
| | Haití | | 26 | | | | | | | | | | |
| | Jamaica | | | | 102 | | 51 | 13 | 102 | | | | |
| | Rep. Dom. | 206 | 350 | 598 | 633 | 206 | 428 | 497 | 500 | | | | |
| Centroamérica | Costa Rica | 130 | 133 | 239 | 585 | 76 | 109 | 271 | 241 | | | | |
| | El Salvador | | 8 | 46 | 84 | 20 | 176 | 26 | 39 | | | | |
| | Guatemala | 932 | 1.032 | 702 | 602 | 287 | 71 | 179 | 152 | | | | |
| | Honduras | 195 | 179 | 246 | 281 | 138 | 158 | 26 | 320 | | | | |
| | Nicaragua | 383 | 73 | 405 | 471 | 284 | 466 | 372 | 312 | | | | |
| | Panamá | 130 | 208 | 146 | 411 | 156 | 228 | 150 | 386 | | | | |
| Europa | Italia | | | - | | | | | | | | | |
| Medio Oriente | Jordania | | | | | | 14 | | | | | | |
| | Líbano | | | | | | | | | | | | |
| Norte América | E. Unidos | | 127 | | 147 | 51 | 382 | 588 | 662 | | | | |
| | México | | 631 | 650 | | | | 104 | 126 | | | | |
| Sudamérica | Argentina | 189 | 239 | 326 | 616 | 722 | 634 | 730 | 636 | | | | |
| | Bolivia | 324 | 274 | 13 | 265 | 116 | 184 | 334 | 85 | | | | |
| | Brasil | | 52 | 26 | 26 | 26 | 26 | 26 | | | | | |
| | Colombia | 1.414 | 1.039 | 1.794 | 2.805 | 1.388 | 1.521 | 1.662 | 2.847 | | | | |
| | Ecuador | 494 | 1.168 | 1.632 | 2.002 | 2.210 | 2.107 | 3.234 | 2.674 | | | | |
| | Paraguay | | 12 | 11 | 27 | 21 | | 28 | 1 | | | | |
| | Perú | 348 | 655 | 1.395 | 648 | 549 | 1.440 | 1.559 | 1.765 | | | | |
| | Uruguay | 27 | 140 | 190 | 185 | 187 | 560 | 92 | 235 | | | | |
| | Venezuela | 130 | 339 | 234 | 442 | 390 | 494 | 389 | 54 | | | | |
| Sudeste Asiático | Indonesia | | | | 26 | | | | | | | | |
| | Malasia | 3 | | 26 | | 26 | | | 26 | | | | |
| | Tailandia | 40 | 40 | | 26 | 26 | 26 | | | | | | |
| | Vietnam | | | 10 | | 9 | 25 | | 17 | | | | |
| Surasia | India | 416 | 208 | 442 | 208 | 104 | | 78 | 78 | | | | |

Fuente: Elaborado por Odepa con información del Servicio Nacional de Aduanas.

**Tabla 15. Chile: Precio FOB promedio mensual de avena en hojuelas por región y país de destino
2021
(ton)**

| Región | Países | Enero | Febrero | Marzo | Abril | Mayo | Junio | Julio | Agosto | Septiembre | Octubre | Noviembre | Diciembre |
|------------------|------------|-------|---------|-------|-------|-------|-------|-------|--------|------------|---------|-----------|-----------|
| Asia Oriental | China | | 600 | 621 | 600 | 602 | 591 | 634 | 587 | | | | |
| | Taiwán | | | 586 | 605 | | | | | | | | |
| Caribe | Cuba | 1.998 | 1.998 | 1.920 | 1.998 | | 2.040 | | 2.211 | | | | |
| | Haití | | 700 | | | | | | | | | | |
| | Jamaica | | | | 608 | | 616 | 672 | 616 | | | | |
| | Rep. Dom. | 717 | 656 | 624 | 650 | 652 | 617 | 640 | 631 | | | | |
| Centroamérica | C. Rica | 696 | 676 | 687 | 661 | 677 | 688 | 650 | 668 | | | | |
| | El Salvad. | | 2.453 | 1.962 | 819 | 884 | 1.506 | 696 | 980 | | | | |
| | Guatem. | 690 | 672 | 654 | 722 | 661 | 757 | 648 | 629 | | | | |
| | Honduras | 741 | 686 | 724 | 803 | 828 | 747 | 770 | 814 | | | | |
| | Nicaragua | 830 | 614 | 795 | 731 | 756 | 880 | 613 | 826 | | | | |
| Panamá | 678 | 670 | 676 | 663 | 673 | 665 | 653 | 652 | | | | | |
| Europa | Italia | | | 1.003 | | | | | | | | | |
| Medio Oriente | Jordania | | | | | | 690 | | | | | | |
| | Líbano | | | | | | | | | | | | |
| Norte América | E. Unidos | | 597 | | 630 | 629 | 644 | 642 | 629 | | | | |
| | México | | 617 | 638 | | | | 640 | 828 | | | | |
| Sudamérica | Argentina | 719 | 682 | 733 | 725 | 710 | 733 | 673 | 743 | | | | |
| | Bolivia | 842 | 640 | 1.309 | 982 | 2.072 | 825 | 717 | 1.035 | | | | |
| | Brasil | | 725 | 700 | 700 | 700 | 700 | 700 | | | | | |
| | Colombia | 636 | 642 | 640 | 637 | 669 | 886 | 642 | 624 | | | | |
| | Ecuador | 671 | 629 | 629 | 630 | 682 | 1.340 | 625 | 863 | | | | |
| | Paraguay | | 720 | 2.842 | 698 | 1.751 | | 652 | 1.781 | | | | |
| | Perú | 2.373 | 848 | 2.040 | 2.196 | 1.462 | 835 | 792 | 1.709 | | | | |
| | Uruguay | 698 | 566 | 636 | 633 | 614 | 617 | 630 | 633 | | | | |
| Venez. | 750 | 699 | 659 | 722 | 695 | 689 | 613 | 3.072 | | | | | |
| Sudeste Asiático | Indonesia | | | | 693 | | | | | | | | |
| | Malasia | 728 | | 720 | | 698 | | | 698 | | | | |
| | Tailandia | 778 | 806 | | 766 | 698 | 698 | | | | | | |
| | Vietnam | | | 750 | | 735 | 691 | | 670 | | | | |
| Surasia | India | 531 | 528 | 527 | 583 | 635 | | 602 | 598 | | | | |

Fuente: Elaborado por Odepa con información del Servicio Nacional de Aduanas.

| Tabla 16 | | | | |
|--|----------------|-------------------|----------------|-------------------|
| Chile: Exportaciones de harina de avena por país de destino | | | | |
| | 2016 | | 2019 | |
| | Volumen | Precio FOB | Volumen | Precio FOB |
| País de destino | (ton) | (USD/ton) | (ton) | (USD/ton) |
| Argentina | | | 46 | 587 |
| Colombia | 7 | 559 | 158 | 483 |
| México | | | 21 | 520 |
| Panamá | | | 52 | 520 |
| Total general | 7 | 559 | 277 | 538 |

Fuente: Elaborado por Odepa con información del Servicio Nacional de Aduanas.

| Tabla 17 | | | | | | | | |
|---|----------|--------------|----------|--------------|------------|--------------|-----------|--------------|
| Chile: Exportaciones de barras de cereales de avena por país de destino | | | | | | | | |
| | 2017 | | 2018 | | 2020 | | 2021 | |
| | Volumen | Precio FOB | Volumen | Precio FOB | Volumen | Precio FOB | Volumen | Precio FOB |
| País de destino | (ton) | (USD/ton) | (ton) | (USD/ton) | (ton) | (USD/ton) | (ton) | (USD/ton) |
| Argentina | | | | | 5 | 3.100 | | |
| Bolivia | 0 | 1.579 | | | 3 | 4.315 | 0 | 8.796 |
| Colombia | | | 3 | 1.346 | 2 | 3.167 | | |
| Cuba | | | | | 0 | 1.350 | | |
| Paraguay | | | | | 74 | 2.413 | 53 | 2.164 |
| Perú | 7 | 2.899 | | | 18 | 4.239 | 9 | 4.621 |
| Puerto Rico | | | | | | | | |
| Rep. Dom. | | | | | 7 | 4.065 | 0 | 2.333 |
| Uruguay | | | | | 2 | 3.775 | | |
| Total general | 7 | 2.789 | 3 | 1.346 | 111 | 3.187 | 63 | 3.451 |

Sólo se consideran cereales cuyo contenido principal sea avena.
Fuente: Elaborado por Odepa con información del Servicio Nacional de Aduanas.