

# Comisión Nacional para la Ganadería de la Carne Bovina

27 de abril 2021



Más  
Vida  
Rural

# AGENDA

I. Bienvenida y presentación

II. Revisión de acuerdos

III. Informe de trabajo comités

IV. Comité de sustentabilidad



# *Saludo Ministra Sra. María Emilia Undurraga*



*Más  
Vida  
Rural*

# II. Revisión de acuerdos



ACUERDO	RESPONSABLE	ESTADO DE SITUACIÓN	COMENTARIO
Ministerio de Agricultura avanzará en la modernización de la normativa de tipificación.	SAG/Odepa	En desarrollo	Se están respondiendo las consultas y comentarios recibidos en el marco de la consulta pública en la OMC.
Ministerio de Agricultura conformará un comité de ganadería sustentable.	Odepa	En desarrollo	En proceso de afinación de los integrantes y del plan de desarrollo del comité.

III.

# Informe de trabajo comités



**1**

Comité de Información y Estadística (Odepa – SAG)

**2**

Comité Normativas (SAG-Odepa)

**3**

Comité de Productividad y Asociatividad (Odepa)



# 1. Comité de Información y Estadística (Odepa)



## Beneficio de ganado bovino 1980 - 2020

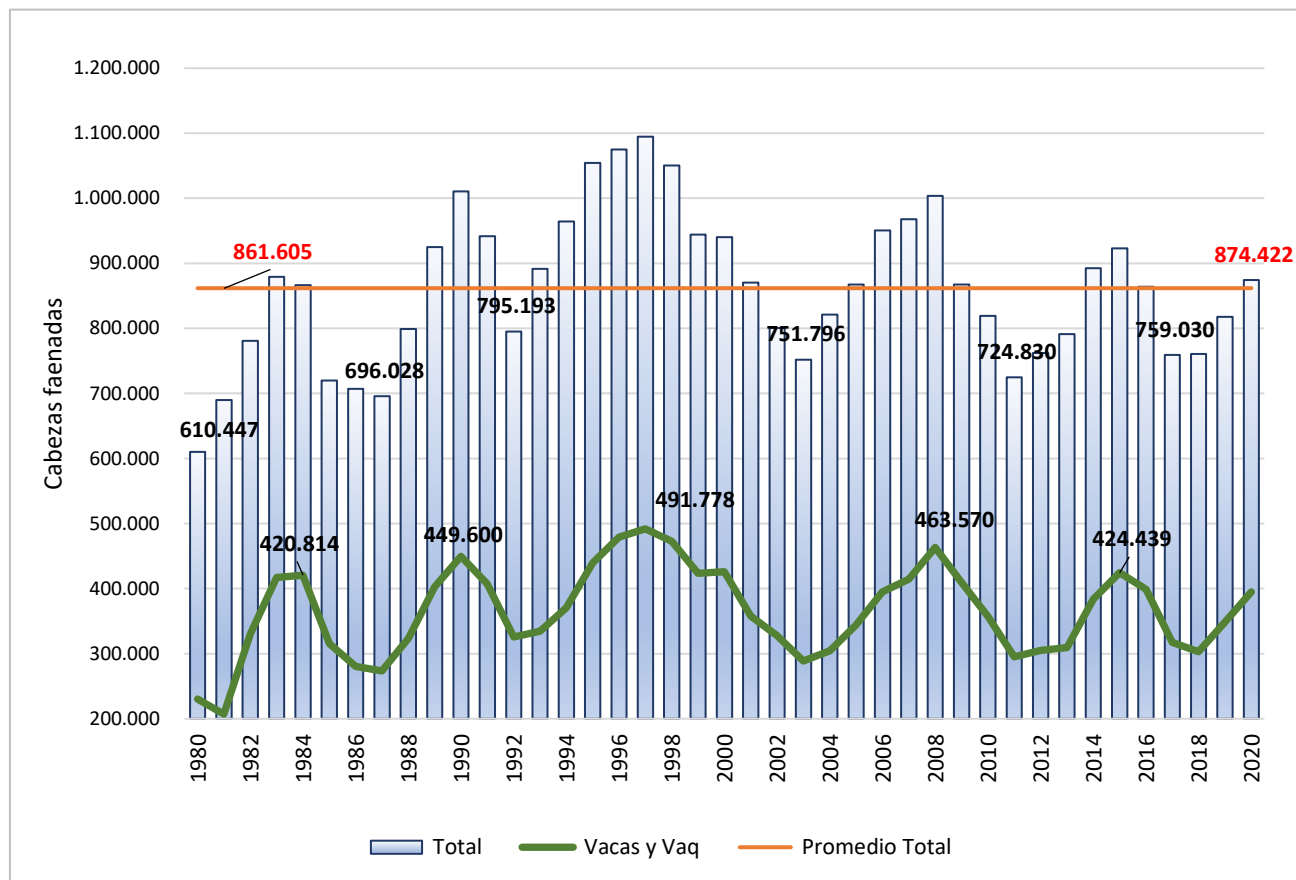

## Producción de carne bovina 2007 - 2021

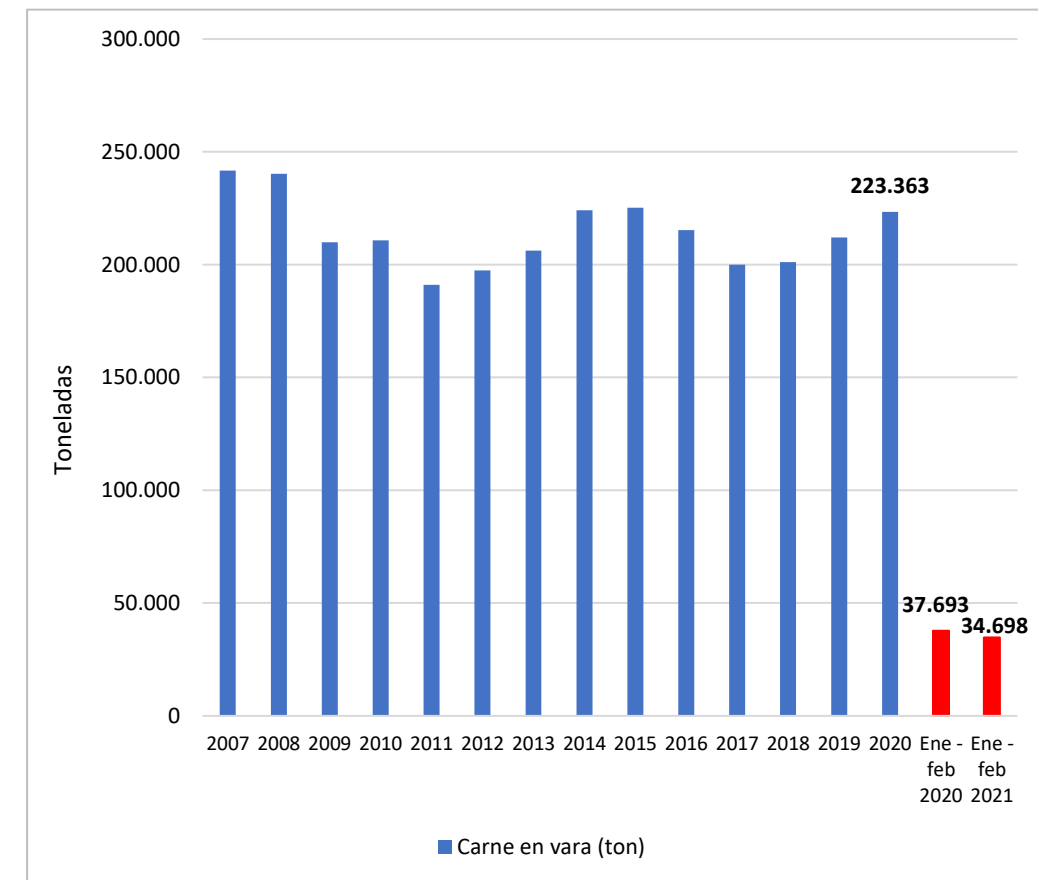

Fuente: Elaborado por Odepa con datos de INE

# 1. Comité de Información y Estadística (Odepa)



## Precios de remate en feria 2016- mar 2021. Precios reales a marzo 2021

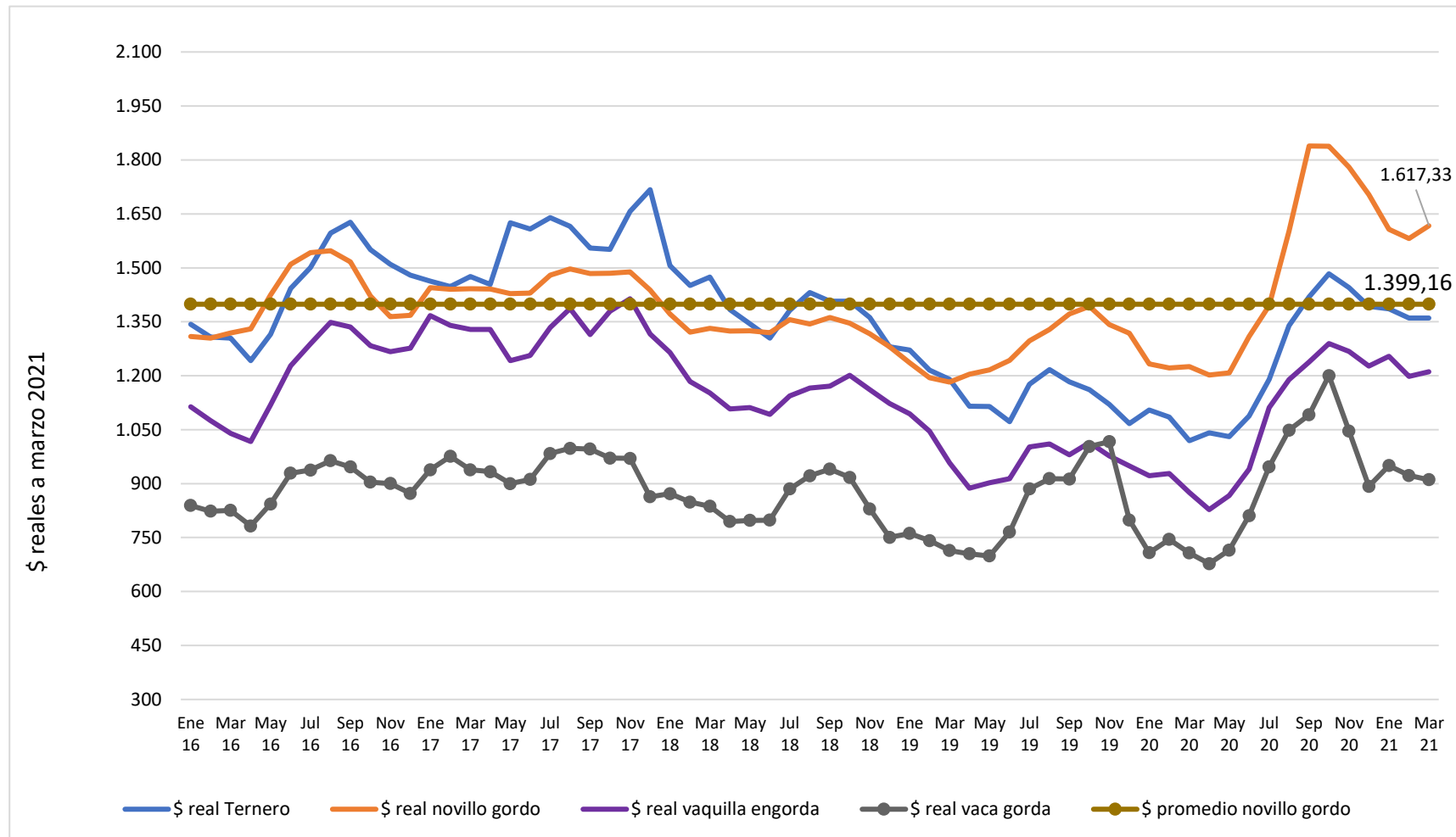

Fuente: Elaborado por Odepa con datos de AFECH A.G



# 1. Comité de Información y Estadística (Odepa)



## Importaciones de carne toneladas/mes

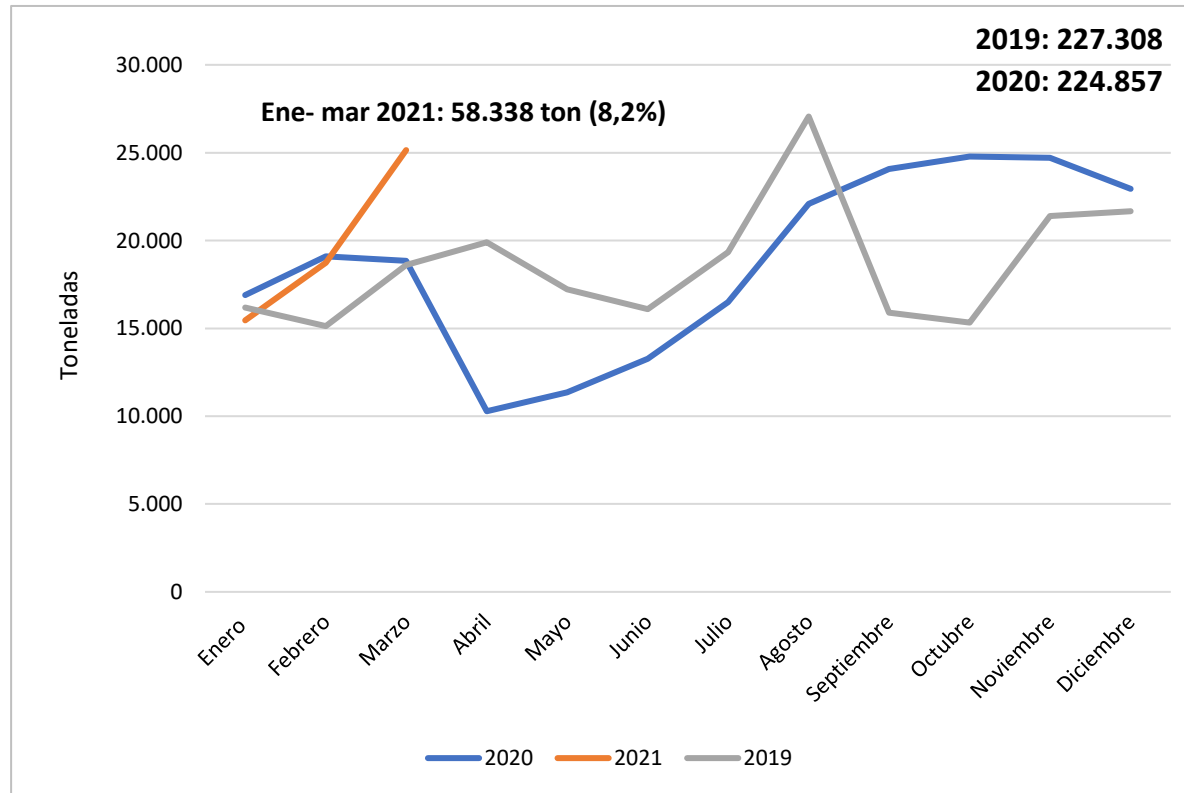

Fuente: Elaborado por Odepa con datos de Aduanas

## Exportaciones de carne toneladas/mes

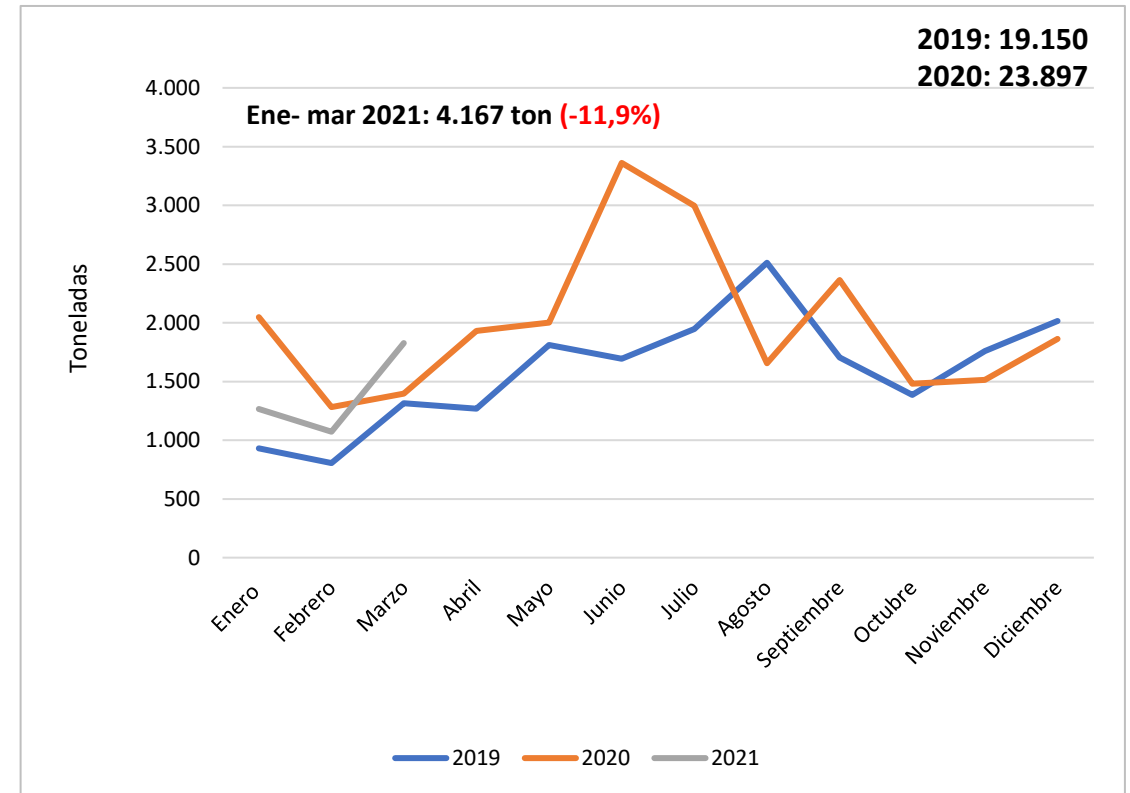

Fuente: Elaborado por Odepa con datos de Aduanas

# 1. Comité de Información y Estadística (Odepa)



- Estudios realizados el 2020:
  - Ciclo ganadero y oferta de carne bovina en Chile, 1980 – 2018: implicancias de política.
    - ✓ Analizar los factores que explican el ciclo ganadero.
  - Estudio para la construcción de un benchmark de sustentabilidad del sector ganadero bovino de carne.
    - ✓ Conocer las mejores prácticas de sustentabilidad a nivel internacional, los requerimientos de sustentabilidad del mercado destino, las iniciativas de sustentabilidad de la competencia y tendencias de sustentabilidad a nivel global, en producción ganadera bovina de carne.
- Se trabajó en el desarrollo de un tablero interactivo de Importaciones semanales de carne bovina, utilizando la herramienta PowerBi.
- Con este tablero se podrán visualizar de forma gráfica y personalizada la información de volumen, valor, precios/toneladas.
- Descargar la planilla de datos de forma más sencilla.

# 1. Comité de Información y Estadística (Odepa)



## AVANCES DE IMPORTACIONES DE CARNE BOVINA

Actualización al día jueves 15 abril.

(Nota: Aquellos datos con valor 0,0 refieren a cantidades < 100 kg. Las tablas sin valores, son equivalentes a datos sin importaciones.)



### CARNE BOVINA FRESCA O REFRIGERADA



### CARNE BOVINA CONGELADA

Avance de importaciones a la fecha (miles de ton)

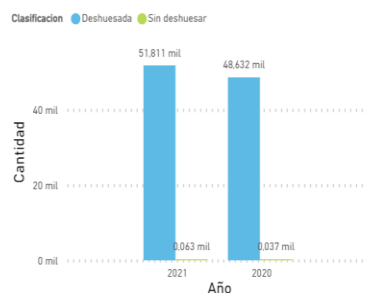

Avance de importaciones por tipo de corte deshuesado a la fecha

Tipo de Corte	Toneladas Acum al 2020	Toneladas Acum al 2021	Variación %
Los demás cortes	17.290	17.442	20,0 %
Posta	15.132	15.708	4,5 %
Huachalomo y sobrecostilla	7.920	8.597	10,4 %
Lomo	5.353	6.420	7,4 %
Asiento	1.831	2.300	9,9 %
Filete	1.107	1.343	12,2 %
<b>Total</b>	<b>48.632</b>	<b>51.811</b>	<b>11,7 %</b>

Miles de toneladas totales acumuladas año anterior carne deshuesada: **48.632**

Miles de toneladas totales acumuladas año actual carne deshuesada: **51.811**

Importaciones por país de origen y tipo de corte deshuesado a la fecha (ton)

País Origen	2020		2021	
	Cantidad	%TC Cantidad	Cantidad	%TC Cantidad
<b>Paraguay</b>	<b>18.751</b>	<b>38,6 %</b>	<b>25.963</b>	<b>50,1 %</b>
Los demás cortes	7.197	14,8 %	9.204	17,8 %
Posta	5.860	12,0 %	7.963	15,4 %
Lomo	2.098	4,3 %	3.285	6,3 %
Huachalomo y sobrecostilla	2.090	4,3 %	3.265	6,3 %
Asiento	982	2,0 %	1.410	2,7 %
Filete	525	1,1 %	836	1,6 %
<b>Brasil</b>	<b>19.376</b>	<b>39,8 %</b>	<b>14.479</b>	<b>28,3 %</b>
Posta	6.141	12,6 %	4.940	9,5 %
Los demás cortes	6.377	13,1 %	4.989	9,6 %
<b>Total</b>	<b>48.632</b>	<b>100,0 %</b>	<b>51.811</b>	<b>100,0 %</b>

Precios CIF por tipos de cortes deshuesados (US\$/ton)

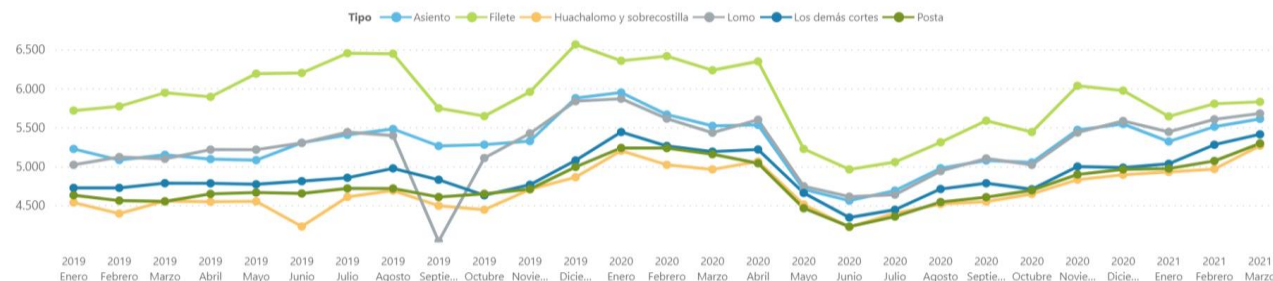

<https://apps.odepa.gob.cl/powerBI/tabimpor-carne-bovina.html>

Seleccione tipo de transporte

- Aéreo
- Carretero/Terrestre
- Marítima, fluvial y lacustre

Precios CIF de carne deshuesada por origen (US\$/ton)

Año	Enero	Febrero	Marzo	Abril	Mayo	Junio	Julio	Agosto	Septiembre	Octubre	Noviembre
<b>2020</b>											
Argentina	6.344	6.156	6.152	6.029	5.776	5.690	5.527	5.324	5.506	5.168	5.822
Brasil	4.794	4.841	4.785	4.605	4.289	4.152	4.207	4.307	4.373	4.517	4.539
Paraguay	5.307	5.157	5.118	4.766	4.173	3.974	4.093	4.601	4.674	4.741	4.998
Uruguay	5.455	5.651	6.427	5.914	6.031	5.734	5.876	5.552	5.772	6.247	6.252
<b>2021</b>											
Argentina	5.822	5.941	6.090								
Brasil	4.706	4.804	5.059								
Paraguay	4.932	4.996	5.286								
Uruguay	6.067	6.199	6.463								

## 2. Comité de Normativas (Sag-Odepa)



### Normativa de Tipificación

- La consulta a la OMC se extendió hasta el 1° de marzo.
- Se recibieron comentarios y consultas de Brasil, Estados Unidos y la India.
- En proceso de elaboración de las cartas de respuestas a los socios comerciales.
- Los comentarios y consultas en su mayoría están enfocados en la posibilidad de utilizar los sellos de atributos.
- Considerando que las cláusulas del Acuerdo OTC/OMC establecen lo siguiente:

*“Los Miembros se asegurarán de que, con respecto a los reglamentos técnicos, se dé a los productos importados del territorio de cualquiera de los Miembros un trato no menos favorable que el otorgado a productos similares de origen nacional y a productos similares originarios de cualquier otro país.”*

- ✓ Se explicitará en el reglamento que otros países pueden ocupar sellos o marcas bajo la responsabilidad del Servicio oficial y establecimientos exportadores del país de origen.

# 2. Comité de Normativas (Sag-Odepa)



## Normativa de Tipificación

*Próximos pasos:*

Acción	Fecha	Responsable
<b>Etapa de Consulta Pública OMC</b>		
Responder los comentarios y consultas de la OMC	Abril	Subrei/Odepa/SAG
Actualizar borrador reglamento	Abril	SAG/Odepa
<b>Etapa tramitación legal</b>		
Firma decreto Minagri - Minecom	Mayo	Subsecretaría Minagri
Envío a Segpres/CGR	Junio - agosto	Subsecretaría Minagri
Diseño gráfico de los sellos	Junio- Julio	Odepa
<b>Etapa de preparación</b>		
Reunión con gremios para informar el proceso técnico y operativo de la implementación	Mayo	SAG
Generación de las resoluciones referidas a los sellos	2do sem 2021	SAG
Capacitación plantas y empresas certificadoras	1er sem 2022	SAG
<b>Etapa de difusión</b>		
Diseño de campaña comunicacional	1er trimestre 2022	Minagri/Minecon
Ejecución campaña comunicacional	2do trimestre 2022	Minagri/Minecon

# 3. Comité de Productividad y Asociatividad – Odepa



## I. Hito Plan Nacional de Asociatividad “Más Unidos”



### ■ Instrumentos para la Asociatividad

- ✓ Programa Fomento Productivo agropecuario
- ✓ Nuevo instrumento piloto de apoyo a emprendimientos asociativos
  - **Red Asociativa Piloto AGRO+**
- ✓ Permite Cooperativas como beneficiarios
- ✓ 2 pilotos en 2020 – 3 pilotos para 2021

# DETALLE PROGRAMA RED ASOCIATIVA AGRO+

## PROGRAMA REDES

Contribuir al aumento de la competitividad de las empresas, cofinanciando proyectos que incorporen mejoras en su gestión, productividad, sustentabilidad y/o innovación



## PILOTO RED ASOCIATIVA AGRO+

1. Aumentar la competitividad de las empresas, apoyando el mejoramiento en su gestión interna, su gestión comercial y su poder de negociación con clientes y proveedores.
2. Contribuir a la **disminución de los costos de producción y transacción** de las empresas
3. **Potenciar el acceso a mercados de mayor valor de forma sostenible, apoyando el mejoramiento en la asociatividad entre las empresas** y su posicionamiento en las cadenas productivas

## TIPOLOGÍA BENEFICIARIOS - **PILOTO** RED ASOCIATIVA AGRO+

- **Grupo de al menos cinco 5 contribuyentes que sean productores silvoagropecuarios** que desarrollen actividades gravadas con el Impuesto de Primera Categoría de la Ley de Impuesto a la Renta.
- En todo momento del proyecto, este grupo deberá estar integrado por al menos cinco contribuyentes

- **Una persona jurídica, compuesta por al menos 5 productores silvoagropecuarios integrados vertical u horizontalmente**, que desarrollen actividades gravadas con el Impuesto de Primera Categoría de la Ley de Impuesto a la Renta.
- Será requisito para postular a esta tipología que la persona jurídica tenga al menos 6 meses de que efectuó inicio de actividades

Las **Cooperativas Agrícolas y Campesinas vigentes**, regidas por el DFL N 5 de 2003 del Ministerio de Economía



# DETALLE PILOTOS AGRO+ 2020/2021



**2020**

## **Región de Ñuble – Vinos**

- **“Vinos de Patio”** - Empresa asociativa pequeños productores de uva y vino
- Iniciativa aprobada / Etapa Diagnostico.
- Proyecto de empresa asociativa de 5 productores viñateros que busca fortalecer su organización y desarrollar una oferta de vinos con sentido de origen producidos a partir de cepas ancestrales del Valle del Itata.

**2020**

## **Región de Los Lagos – Lechería**

- **“Torrencial Lechero”** - Cooperativa de productores
- Iniciativa aprobada / Etapa implementación.
- Proyecto de Cooperativa de 31 productores lecheros que busca fortalecer su organización desde el modelo de negocio con foco en nuevos canales comerciales desde la perspectiva del consumidor.

**2021**

## **Región de Los Ríos – Ganadería Bovina**

- **“Cooperativa Ganadera”** - Empresa asociativa de productores de bovinos de carne
- Iniciativa en proceso postulación / Etapa Diagnostico.
- Proyecto de cooperativa con foco en generar de forma asociativa modelos de producción, comercialización y búsqueda de nuevos mercados, tanto nacional como internacional.

### 3. Comité de Productividad y Asociatividad – ODEPA



## II. Proyecto Programa Territorial Integrado para producción de carne en la Región de Los Lagos

- **Etapas del proyecto**
  - En proceso de postulación a Corfo
- **Objetivos**
  - Potenciar el desarrollo de productores ganaderos a través de sistemas productivos sustentables. Por ejemplo: en pequeños ganaderos incentivar los sistemas de crianza y engorda de terneros de lechería.
  - Generar valor agregado a la producción ganadera mediante un sello de origen para las Carnes de Libre Pastoreo (CL-P) y otros en producción sustentable.
  - Incentivar la producción y comercialización asociativa de ganado y productos finales.
  - Difusión resultados y escalamiento a otras regiones productoras.

### 3. Comité de Productividad y Asociatividad – ODEPA



### Hoja de ruta de apoyo a la exportación (Faenacar- ProChile –Odepa)

- Adjudicación por parte de Faenacar de:
  - 2 proyectos sectoriales para la profundización de los mercados de China y la UE. Fondos del Concurso Silvoagropecuario.
  - consultoría para elaboración de un plan en sustentabilidad. Fondos FIA.
- Para este 2021 se trabajará en la diversificación de mercados para evitar la dependencia del mercado chino.

# IV. Comité de Ganadería Sustentable



# Comité de Ganadería Sustentable

