ODEPA
Ministerio de Agricultura

Gobierno de Chile

BOLETÍN SECTOR LÁCTEO: ESTADÍSTICAS DE COMERCIO EXTERIOR

Marzo 2021

Boletín Sector Lácteo: estadísticas de comercio exterior

con información a febrero 2021

Publicación de la Oficina de Estudios y Políticas Agrarias - ODEPA
Ministerio de Agricultura, República de Chile

Adolfo Ochagavía
Director Nacional (S)

En la elaboración de este documento participó

Departamento Asuntos Internacionales

Teatinos 40, piso 7. Santiago, Chile

Teléfono :(56- 2) 23973000

Fax :(56- 2) 23973111

www.odepa.gob.cl

CONTACTO SIAC
800 360 990
Sistema Integral de Información y Atención Ciudadana

INFORMATIVO PRODUCIDO Y EDITADO POR ODEPA | TEATINOS 40 | PISO 8 | SANTIAGO DE CHILE |
FONO CONSULTA: 800 360 990 FONO MESA CENTRAL:(56-2) 23973000 | odepa@odepa.gob.cl

"Se autoriza la reproducción total o parcial de la información citando la fuente (Odepa)".

YO CUIDO EL AGUA Cuidemos nuestro planeta

www.odepa.gob.cl

Contenido

	Introducción	4
Cuadro Nº 1	Importaciones de productos lácteos por país de origen	5
Cuadro Nº 2	Importaciones de productos lácteos	6
Cuadro Nº 3	Importaciones de productos lácteos, febrero 2021	7
Cuadro Nº 4	Importaciones de leche en polvo entera	8
Cuadro Nº 5	Importaciones de leche en polvo descremada	8
Cuadro Nº 6	Importaciones de leche en polvo por país de origen	10
Cuadro Nº 7	Importaciones de quesos por país de origen	11
Cuadro Nº 8	Importaciones de quesos por variedades	12
Cuadro Nº 9	Exportaciones de productos lácteos por país de destino	13
Cuadro Nº 10	Exportaciones de productos lácteos	14
Cuadro Nº 11	Exportaciones de productos lácteos, febrero 2021	15
Cuadro Nº 12	Exportaciones de leche en polvo entera	16
Cuadro Nº 13	Exportaciones de leche en polvo descremada	16
Cuadro Nº 14	Exportaciones de leche fluida	18
Cuadro Nº 15	Exportaciones de leche en polvo por país de destino	19
Cuadro Nº 16	Exportaciones de quesos	20
Cuadro Nº 17	Exportaciones de quesos por país de destino	21
Cuadro Nº 18	Exportaciones de quesos por variedades	22
Cuadro Nº 19	Comercio exterior de lácteos total y Mercosur	23
Cuadro Nº 20	Saldo de la balanza comercial de lácteos Chile - Argentina	25
Gráfico Nº 1	Importaciones de productos lácteos, febrero 2021	7
Gráfico Nº 2	Precio medio de importaciones de leche en polvo entera	9
Gráfico Nº 3	Precio medio de importaciones de leche en polvo descremada	9
Gráfico Nº 4	Importaciones de leche en polvo por país de origen, año 2020	10
Gráfico Nº 5	Importaciones de leche en polvo por país de origen, febrero 2021	10
Gráfico Nº 6	Importaciones de quesos por país de origen, año 2020	11
Gráfico Nº 7	Importaciones de quesos por país de origen, febrero 2021	11
Gráfico Nº 8	Importaciones de quesos por variedades, febrero 2021	12
Gráfico Nº 9	Exportaciones de productos lácteos, febrero 2021	15
Gráfico Nº 10	Precio medio de las exportaciones de leche en polvo entera	17
Gráfico Nº 11	Precio medio de las exportaciones de leche en polvo descremada	17
Gráfico Nº 12	Precio medio de las exportaciones de leche fluida	18
Gráfico Nº 13	Exportaciones de leche en polvo por país de destino, año 2020	19
Gráfico Nº 14	Exportaciones de leche en polvo por país de destino, febrero 2021	19
Gráfico Nº 15	Precio medio de las exportaciones de quesos	20
Gráfico Nº 16	Exportaciones de quesos por país de destino, año 2020	21
Gráfico Nº 17	Exportaciones de quesos por país de destino, febrero 2021	21
Gráfico Nº 18	Exportaciones de quesos por variedades, febrero 2021	22
Gráfico Nº 19	Chile : Comercio exterior de lácteos	24
Gráfico Nº 20	Lácteos : Comercio exterior Chile - Mercosur	24
Gráfico Nº 21	Saldo de la balanza comercial de lácteos Chile - Argentina	25

Introducción

Este boletín contiene información estadística sobre el comercio exterior de productos del sector lácteo de Chile, la que es presentada en 20 cuadros y 21 gráficos que se actualizan mensualmente.

Los datos entregados corresponden a las importaciones y exportaciones de productos lácteos tanto en volumen, valor y mercado de origen/destino.

Cuadro Nº 1

Importaciones de productos lácteos por país de origen Enero - Febrero				
Países	Valor (miles de dólares CIF)		Variación	Participación
	2020	2021	%	%
Argentina	8.145	12.854	57,8	18,6
Estados Unidos	12.593	10.944	-13,1	15,8
Alemania	3.601	10.867	201,8	15,7
Nueva Zelanda	11.646	10.337	-11,2	14,9
Holanda	2.461	7.947	223,0	11,5
México	2.599	5.906	127,3	8,5
Uruguay	1.259	1.859	47,6	2,7
Irlanda	254	1.101	333,8	1,6
Francia	537	1.070	99,2	1,5
Polonia	317	921	190,9	1,3
Austria	143	807	464,6	1,2
Perú	967	802	-17,1	1,2
Brasil	1.069	653	-38,9	0,9
España	1.084	629	-42,0	0,9
Italia	504	611	21,4	0,9
Letonia	0	348		0,5
Dinamarca	421	305	-27,7	0,4
Lituania	125	297	138,2	0,4
Australia	138	273	97,3	0,4
Colombia	163	176	8,4	0,3
Malasia	0	170		0,2
Canadá	66	151	127,8	0,2
Bélgica	387	105	-72,8	0,2
Zona Franca Arica	0	34		0,0
Hungría	18	16	-12,4	0,0
Grecia	18	11	-36,8	0,0
Suiza	2	9	340,7	0,0
China	3	4	37,0	0,0
Venezuela	92	2	-97,9	0,0
Origen o destino no precisado	0	0		
Bielorrusia	0	0		
Chile	0	0		
Corea del Sur	0	0		
Costa Rica	0	0		
Croacia	1	0		
Ecuador	0	0		
Emiratos Arabes	0	0		
Eslovenia	0	0		
Estonia	0	0		
Haití	15	0		
Indonesia	0	0		
Noruega	0	0		
Panamá	0	0		
Puerto Rico	0	0		
Reino Unido	0	0		
Rep. Dominicana	0	0		
Rusia	0	0		
Tailandia	0	0		
Turquía	0	0		
Yemen del norte	0	0		
Total	48.625	69.211	42,3	100,0

Fuente: elaborado por Odepa con información del Servicio Nacional de Aduanas.

Cuadro Nº 2

Importaciones de productos lácteos Enero - Febrero							
Código armonizado	Productos	Toneladas		Var.	Miles de dólares CIF		Var.
		2020	2021	%	2020	2021	%
04011000	Leche y nata sin concentrar, materia grasa <= 1%	701	392	-44,1	733	284	-61,3
04012000	Leche y nata sin concentrar, materia grasa > 1% y <= 6%	1.536	1.263	-17,8	934	816	-12,6
04013000	Leche y nata superior a 6% materia grasa	3	18	613,4	9	77	778,6
04021000	Leche en polvo sin azúcar, materia grasa <= 1,5%	1.660	789	-52,5	4.218	2.151	-49,0
04022111	Leche en polvo sin azúcar, materia grasa >1,5% y < 6%	2	50		8	150	
04022118	Leche en polvo sin azúcar, materia grasa > 26%	1.272	985	-22,5	4.204	3.111	-26,0
04029110	Leche en estado líquido o semisólido sin azúcar	546	604	10,5	499	752	50,7
04029910	Leche condensada	198	212	7,6	364	321	-12,0
04029990	Las demás leches y natas concentradas azucaradas	97	51	-47,7	48	16	-66,9
04031000	Yogur	68	15	-77,3	9	4	-56,2
04039000	Suero de mantequilla, leche y nata cuajadas, kefir	5	8	62,5	8	54	
04041000	Lactosuero, incluso concentrado, azucarado	1.614	990	-38,7	2.744	2.222	-19,0
04049000	Demás productos de componentes naturales de la leche	197	265	34,2	1.039	1.243	19,6
04051000	Mantequilla (manteca)	770	877	13,9	3.244	3.275	1,0
04052000	Pastas lácteas para untar	63	18	-71,8	219	86	-60,8
04061000	Quesos frescos	2.832	4.218	49,0	11.069	16.354	47,7
04062000	Queso de cualquier tipo, rallado o en polvo	183	179	-2,5	1.151	992	-13,8
04063000	Queso fundido, excepto el rallado o en en polvo	146	110	-24,3	621	428	-31,1
04064000	Queso de pasta azul	105	69	-33,8	564	602	6,8
04069000	Los demás quesos	4.018	8.672	115,8	15.449	33.416	116,3
	Total quesos	7.284	13.249	81,9	28.854	51.793	79,5
19011010	Preparaciones para la alimentación infantil	159	429	169,8	1.157	2.613	125,9
19019011	Dulce de leche (manjar)	166	117	-29,3	333	244	-26,9
	Total lácteos				48.625	69.210	42,3

Fuente: elaborado por Odepa con información del Servicio Nacional de Aduanas.

Cuadro Nº 3

Importaciones de productos lácteos Enero - Febrero 2021			
Productos	Volumen toneladas	Valor Miles de dólares CIF	Precio medio USD / ton
Leche entera en polvo	985	3.111	3.157
Leche descremada en polvo	839	2.301	2.745
Suero y lactosuero	1.263	3.519	2.786
Quesos	13.249	51.793	3.909
Preparaciones para la alimentación infantil	429	2.613	6.094
Otros productos	3.567	5.874	1.647
Total lácteos	20.332	69.210	
Fuente: elaborado por Odepa con información del Servicio Nacional de Aduanas.			

Gráfico Nº 1. Importaciones de productos lácteos
Enero - Febrero 2021
Valor miles USD 69.210

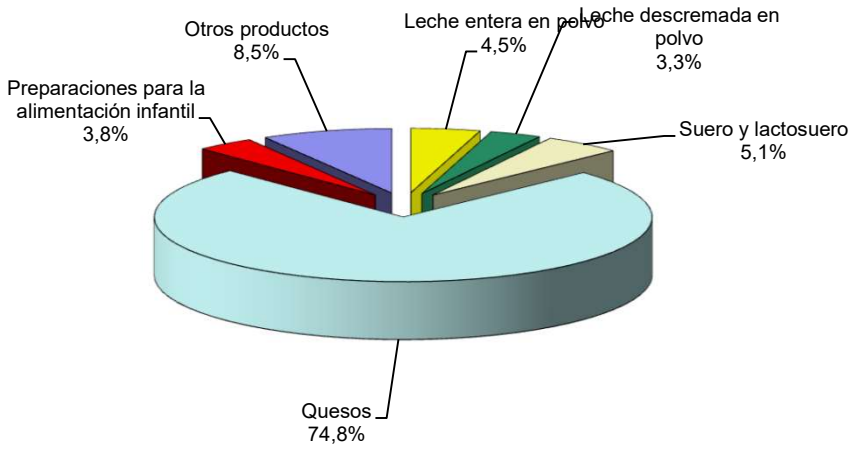

Fuente: Odepa.

Cuadro Nº 4

Importaciones de leche en polvo entera									
Meses / año	Volumen Toneladas		Valor Miles de dólares CIF		Valor unitario USD/ton		Variación (2021/2020)		
	2020	2021	2020	2021	2020	2021	Volumen toneladas	Valor CIF	Valor unitario
Ene	1.060	846	3.504	2.655	3.305	3.136	-20,2	-24,2	-5,1
Feb	211	139	700	456	3.312	3.280	-34,2	-34,8	-0,9
Mar	327		1.125		3.437				
Abr	805		2.783		3.457				
May	388		1.327		3.415				
Jun	2.871		9.295		3.237				
Jul	666		2.156		3.237				
Ago	923		2.945		3.189				
Sep	507		1.648		3.248				
Oct	398		1.305		3.277				
Nov	325		1.000		3.076				
Dic	847		2.628		3.104				
Subtotal ene-feb (A)	1.060	985	3.504	3.111	3.305	3.157	-7,1	-11,2	-4,5
Total ene-dic (A)	9.330		30.415		3.260				
Fuente: elaborado por Odepa con información del Servicio Nacional de Aduanas.									

Cuadro Nº 5

Importaciones de leche en polvo descremada									
Meses / año	Volumen Toneladas		Valor Miles de dólares CIF		Valor unitario USD/ton		Variación (2021/2020)		
	2020	2021	2020	2021	2020	2021	Volumen toneladas	Valor CIF	Valor unitario
Ene	1.241	342	3.151	904	2.539	2.643	-72,4	-71,3	4,1
Feb	421	496	1.076	1.397	2.555	2.815	17,9	29,9	10,1
Mar	264		812		3.071				
Abr	406		1.247		3.070				
May	1.786		4.431		2.482				
Jun	1.592		3.942		2.475				
Jul	1.833		4.718		2.573				
Ago	2.282		5.252		2.301				
Sep	1.818		4.092		2.251				
Oct	899		2.152		2.393				
Nov	504		1.258		2.498				
Dic	731		1.883		2.578				
Subtotal ene-feb (A)	1.241	839	3.151	2.301	2.539	2.745	-32,4	-27,0	8,1
Subtotal ene-feb (A+B)	2.301	1.824	6.655	5.412	2.892	2.967	-20,7	-18,7	2,6
Total ene-dic (B)	13.776		34.013		2.469				
Total ene-dic (A+B)	23.107		64.428		2.788				
Fuente: elaborado por Odepa con información del Servicio Nacional de Aduanas.									

Gráfico Nº 2. Precio medio de las importaciones de leche en polvo entera

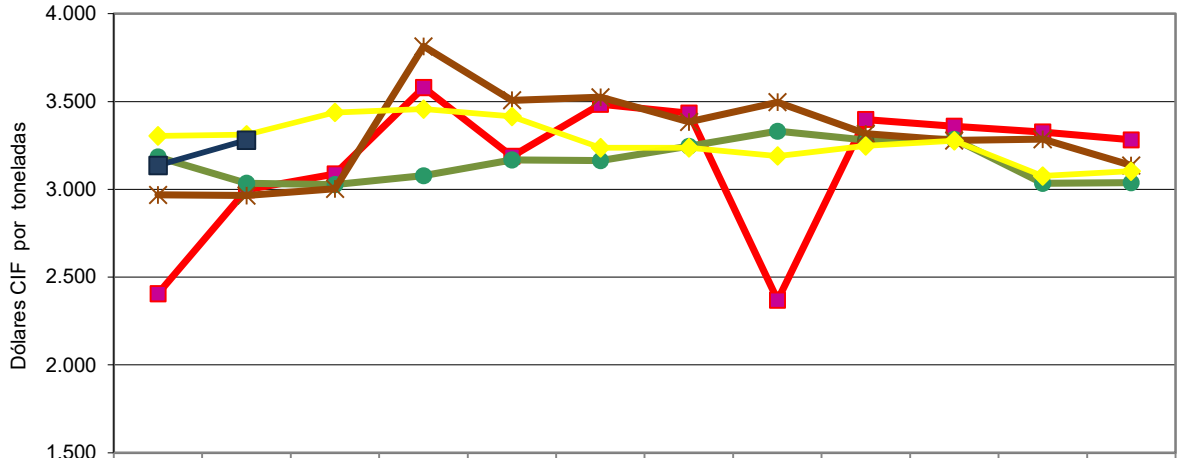

	Ene	Feb	Mar	Abr	May	Jun	Jul	Ago	Sep	Oct	Nov	Dic
2017	2.406	2.997	3.087	3.579	3.189	3.485	3.434	2.370	3.398	3.359	3.327	3.282
2018	3.185	3.034	3.027	3.077	3.167	3.164	3.246	3.331	3.281	3.286	3.034	3.038
2019	2.969	2.964	3.002	3.814	3.507	3.524	3.383	3.496	3.316	3.278	3.285	3.136
2020	3.305	3.312	3.437	3.457	3.415	3.237	3.237	3.189	3.248	3.277	3.076	3.104
2021	3.136	3.280										

Fuente: Odepa.

Gráfico Nº 3. Precio medio de las importaciones de leche en polvo descremada

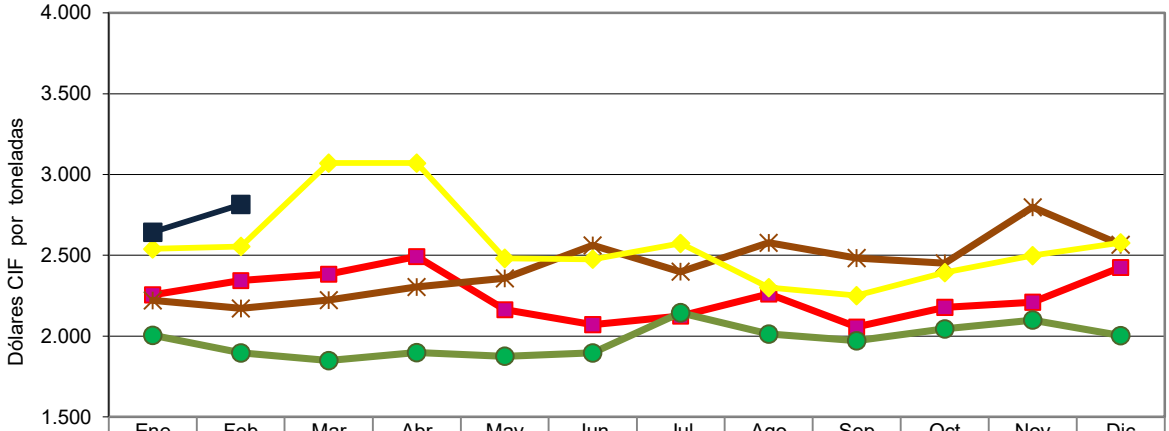

	Ene	Feb	Mar	Abr	May	Jun	Jul	Ago	Sep	Oct	Nov	Dic
2017	2.256	2.345	2.384	2.493	2.163	2.071	2.125	2.261	2.057	2.178	2.210	2.425
2018	2.005	1.896	1.849	1.898	1.875	1.897	2.145	2.013	1.971	2.046	2.100	2.003
2019	2.223	2.172	2.225	2.305	2.357	2.562	2.400	2.577	2.483	2.452	2.799	2.566
2020	2.539	2.555	3.071	3.070	2.482	2.475	2.573	2.301	2.251	2.393	2.498	2.578
2021	2.643	2.815										

Fuente: Odepa.

Cuadro Nº 6							
Importaciones de leche en polvo por país de origen							
Países	Volumen (toneladas)						
	2019	2020	Participación	Enero - Febrero		Variación	Participación
			%	2020	2021	%	%
Estados Unidos	11.779	11.874	51,4	1.693	612	-63,8	33,6
Nueva Zelanda	125	4.043	17,5	1.152	609	-47,2	33,4
Canadá	692	175	0,8	25	0	-100,0	0,0
Unión Europea	841	540	2,3	23	50	120,4	2,8
Uruguay	2.017	2.516	10,9	40	325		17,8
Argentina	582	3.932	17,0	0	227		12,5
Otros	3	27	0,1	0	0		
Total	16.038	23.107	100,0	2.933	1.824	-37,8	100,0
Fuente: elaborado por Odepa, con información del Servicio Nacional de Aduanas.							

Gráfico Nº 4. Importaciones de leche en polvo por país de origen
Año 2020
Toneladas 23.107

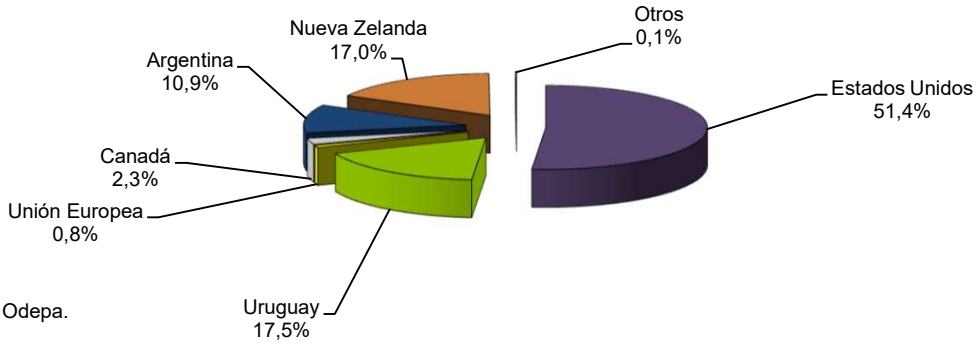

Fuente: Odepa.

Gráfico Nº 5. Importaciones de leche en polvo por país de origen
Enero - Febrero 2021
Toneladas 1.824

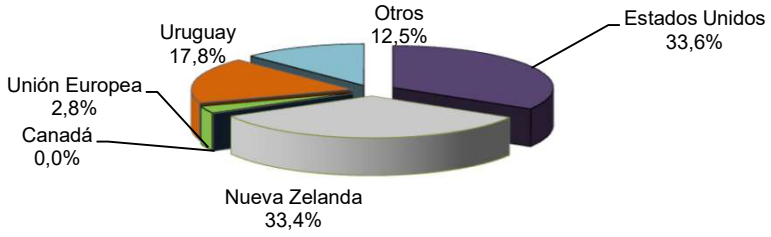

Fuente: Odepa.

Cuadro Nº 7

Importaciones de quesos por país de origen							
Países	Volumen (toneladas)						
	2019	2020	Participación	Enero - Febrero		Variación	Participación
			%	2020	2021	%	%
Argentina	8.757	11.875	22,4	1.503	2.616	74,0	19,7
Estados Unidos	11.537	10.806	20,4	1.653	2.140	29,4	16,2
Alemania	6.808	7.349	13,9	1.119	2.846	154,4	21,5
Nueva Zelanda	4.169	6.978	13,2	1.012	1.269	25,4	9,6
Países Bajos	3.621	6.345	12,0	648	2.065	218,5	15,6
México	2.405	4.608	8,7	525	1.137	116,7	8,6
Uruguay	1.644	1.210	2,3	267	205	-23,0	1,5
Perú	528	468	0,9	122	119	-2,9	0,9
Brasil	857	1.496	2,8	152	155	1,6	1,2
Lituania	455	132		48	62	29,6	0,5
Francia	912	583	1,1	46	114	146,3	0,9
Otros	1.846	1.085	2,0	187	519	177,1	3,9
Total	43.540	52.933	100,0	7.284	13.249	81,9	100,0

Fuente: elaborado por Odepa, con información del Servicio Nacional de Aduanas.

Gráfico Nº 6. Importaciones de quesos por país de origen
Año 2020
Toneladas 52.933

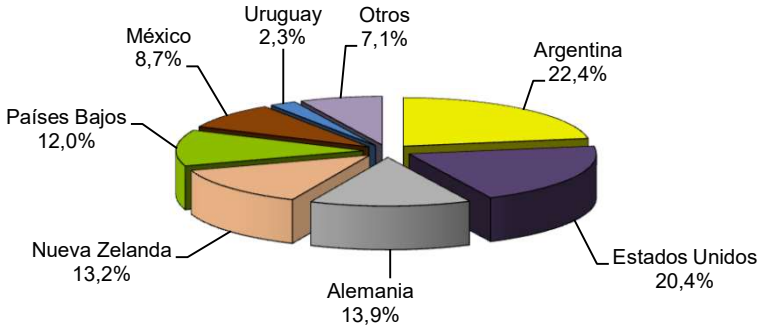

Fuente: Odepa.

Gráfico Nº 7. Importaciones de quesos por país de origen
Enero - Febrero 2021
Toneladas 13.249

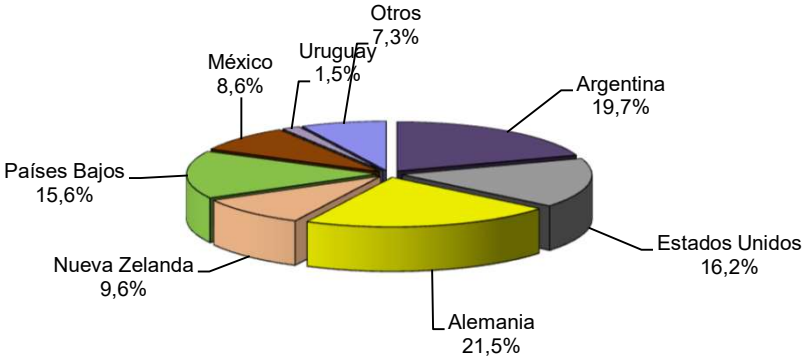

Fuente: Odepa.

Cuadro Nº 8

Importaciones de quesos por variedades Enero - Febrero 2021				
Código armonizado	Producto / variedad	Volumen toneladas	Valor Miles de dólares CIF	Precio medio USD / ton
04061010	Fresco	101	416	4.127
04061020	Crema	2.415	9.027	3.737
04061030	Mozzarella	1.645	6.709	4.078
04061090	Demás quesos frescos	57	202	3.572
	Total	4.218	16.354	3.877
04062000	Cualquier tipo, rallado o en polvo	179	992	5.543
04063000	Fundido, excepto el rallado o en polvo	110	428	3.877
04064000	Pasta azul	69	602	8.675
04069010	Gouda y del tipo gouda	6.673	24.108	3.613
04069020	Cheddar	140	627	4.492
04069030	Edam	6	53	8.325
04069040	Parmesano	350	1.988	5.677
04069090	Los demás	1.503	6.640	4.419
	Total	8.672	33.416	3.853
	Total	13.249	51.793	3.909

Fuente: elaborado por Odepa con información del Servicio Nacional de Aduanas.

Gráfico Nº 8: Importaciones de quesos por variedades
Enero - Febrero 2021
Toneladas 13.249

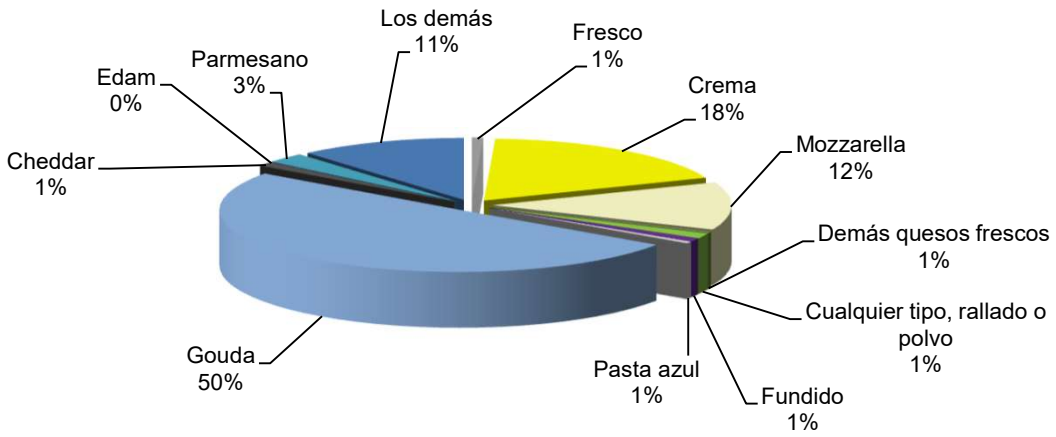

Fuente: Odepa.

Cuadro Nº 9

Exportaciones de productos lácteos por país de destino Enero-febrero				
Países	Valor (miles de dólares FOB)		Variación	Participación
	2020	2021	%	%
Belice	0	7		0,0
Bolivia	737	909	23,3	3,9
Brasil	311	14	-95,4	0,1
Canadá	762	872	14,4	3,7
China	2.786	653	-76,6	2,8
Colombia	226	286	26,2	1,2
Corea del Sur	1.733	823	-52,5	3,5
Costa Rica	1.032	1.398	35,5	6,0
Cuba	7	93	1.170,3	0,4
Ecuador	342	1.094	219,7	4,7
El Salvador	233	501	114,5	2,1
Emiratos Arabes	317	0	-100,0	0,0
Estados Unidos	8.891	3.154	-64,5	13,5
Guatemala	662	617	-6,8	2,6
Honduras	635	625	-1,6	2,7
Jamaica	90	104	16,1	0,4
Japón	0	39		0,2
México	4.987	4.286	-14,1	18,3
Nicaragua	532	378	-29,0	1,6
Panamá	214	406	89,7	1,7
Paraguay	67	63	-5,6	0,3
Perú	3.108	4.541	46,1	19,4
Qatar	178	0	-100,0	0,0
Reino Unido	1	0	-100,0	0,0
Rep. Dominicana	91	121	32,9	0,5
Rusia	1.981	2.411	21,7	10,3
Trinidad y Tobago	4	43	1.052,3	0,2
Venezuela	27	3	-89,9	0,0
Total	**29.954**	**23.440**	**-21,7**	**100,0**

Cuadro Nº 10

Exportaciones de productos lácteos Enero-febrero							
Código armonizado	Productos	Toneladas		Variación	Miles de dólares FOB		Variación
		2020	2021	%	2020	2021	%
04011000	Leche y nata sin concentrar, materia grasa <= 1%	42	0	-100,0	27	0	-100,0
04012000	Leche y nata sin concentrar, materia grasa > 1% y <= 6%	1	0	-100,0	1	0	-100,0
04013000	Leche y nata superior a 6% materia grasa	1	0	-100,0	1	0	-100,0
04021000	Leche en polvo concentradas, materia grasa <= 1,5%	100	19	-81,0	311	78	-74,8
04022115	Leche en polvo sin azúcar, materia grasa = 18%	1	0	-100,0	1	0	-100,0
04022117	Leche en polvo sin azúcar. Materia grasa >= 24% y < 26%	13	9	-33,9	49	32	-34,5
04022118	Leche en polvo sin azúcar, materia grasa >= 26%	620	30	-95,2	2.042	108	-94,7
04022120	Nata sin azúcar ni edulcorante	21	25	17,0	12	8	-29,4
04022920	Nata edulcorada	0	0	-100,0	3	0	-100,0
04029120	Nata sin azucarar ni edulcorar	70	96	37,5	129	212	65,1
04029910	Leche condensada	5.229	4.613	-11,8	8.326	7.722	-7,3
04029990	Demás leches y natas concentradas azucaradas	1	0	-100,0	2	0	-100,0
04031000	Yogur	120	37	-68,9	410	111	-72,9
04041000	Lactosuero, incluso concentrado, azucarado	2.765	2.774	0,3	2.350	2.334	-0,7
04051000	Mantequilla (manteca)	18	0	-100,0	83	0	-100,0
04059000	Demás materias grasas de la leche	486	292	-40,0	2.654	1.176	-55,7
04061000	Quesos frescos	181	78	-57,2	703	312	-55,7
04062000	Queso de cualquier tipo, rallado o en polvo	0	0	-100,0	8	0	-100,0
04069000	Demás quesos	1.976	1.506	-23,8	8.087	6.349	-21,5
	Total quesos	**2.157**	**1.583**	**-26,6**	**8.799**	**6.661**	**-24,3**
19011010	Preparaciones alimentación infantil	949	1.007	6,2	3.551	3.657	3,0
19019011	Dulce de leche (manjar)	757	817	7,9	1.204	1.340	11,3
	Total lácteos	**13.351**	**11.302**	**-15,3**	**29.954**	**23.440**	**-21,7**

Cuadro Nº 11

Exportaciones de productos lácteos Enero-febrero 2021			
Productos	Volumen Toneladas	Valor Miles de dólares FOB	Precio medio USD / ton
Leche fluida	0	0	0
Leche descremada en polvo	28	110	3.954
Leche entera en polvo	30	108	3.627
Leche condensada	4.613	7.722	1.674
Leche crema y nata	121	221	1.821
Yogur	37	111	2.998
Suero y lactosuero	2.774	2.334	842
Mantequilla y demás materias grasas	292	1.176	4.033
Quesos	1.583	6.661	4.207
Manjar	817	1.340	1.641
Preparaciones para la alimentación infantil	1.007	3.657	3.630
Otros	0	0	
Total lácteos	**11.302**	**23.440**	**2.074**
Fuente : elaborado por Odepa con información del Servicio Nacional de Aduanas.			

Gráfico Nº 9. Exportaciones de productos lácteos
Enero-febrero 2021
Valor miles dólares FOB 23.440

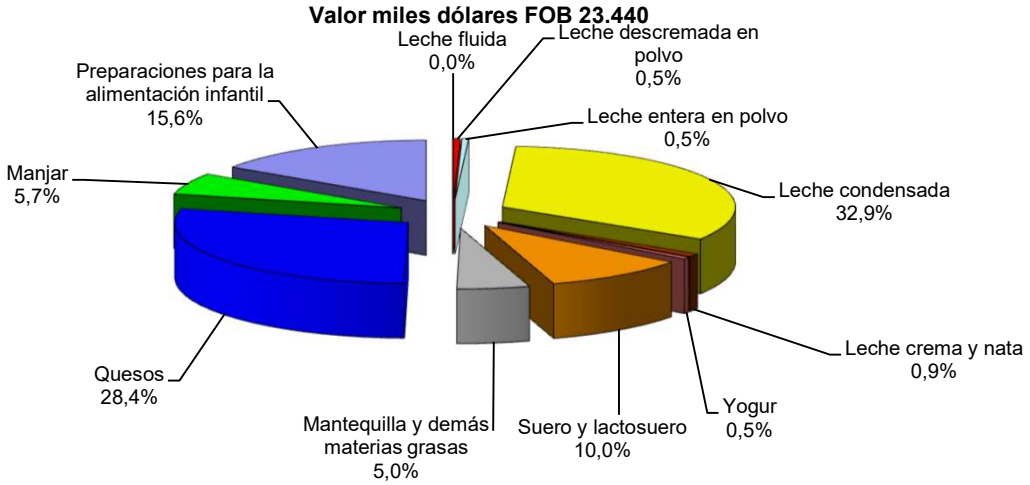

Fuente: Odepa.

Cuadro Nº 12

Exportaciones de leche en polvo entera									
Meses / año	Volumen toneladas		Valor Miles de USD FOB		Valor unitario USD/ton		Variación (2021/2020)		
	2020	2021	2020	2021	2020	2021	Volumen toneladas	Valor FOB	Valor unitario
Ene	319	2	1.085	13	3.397	6.500	-99,4	-98,8	91,3
Feb	301	28	957	95	3.184	3.443			
Mar	271		968		3.570				
Abr	103		427		4.138				
May	231		746		3.231				
Jun	46		196		4.238				
Jul	12		65		5.275				
Ago	7		20		2.827				
Sep	28		80		2.874				
Oct	13		73		5.605				
Nov	47		152		3.234				
Dic	34		131		3.853				
Subtotal ene-feb (A)	**620**	**30**	**2.042**	**108**	**3.294**	**3.649**	**-95,2**	**-94,7**	**10,8**
Total ene-dic (A)	**1.412**		**4.898**		**3.469**				

Fuente: elaborado por Odepa con información del Servicio Nacional de Aduanas.

Cuadro Nº 13

Exportaciones de leche en polvo descremada									
Meses / año	Volumen toneladas		Valor Miles de USD FOB		Valor unitario USD/ton		Variación (2021/2020)		
	2020	2021	2020	2021	2020	2021	Volumen toneladas	Valor FOB	Valor unitario
Ene	8	27	28	106	3.438	3.926	237,2	285,0	14,2
Feb	106	1	332	4	3.137	4.149	-99,1	-98,9	32,3
Mar	104		339		3.268				
Abr	22		78		3.514				
May	119		398		3.329				
Jun	131		423		3.227				
Jul	7		28		3.895				
Ago	120		393		3.282				
Sep	3		13		3.905				
Oct	24		76		3.194				
Nov	8		31		3.875				
Dic	2		7		3.500				
Subtotal ene-feb (B)	**114**	**28**	**360**	**110**	**3.158**	**3.933**	**-75,5**	**-69,5**	**24,6**
Subtotal ene-feb (A+B)	**734**	**58**	**2.402**	**218**	**3.273**	**3.787**	**-92,2**	**-90,9**	**15,7**
Total ene - dic (B)	**655**		**2.146**		**3.278**				
Total ene - dic (A+B)	**2.067**		**7.045**		**3.408**				

Fuente: elaborado por Odepa con información del Servicio Nacional de Aduanas.

Gráfico Nº 10. Precio medio de las exportaciones de leche en polvo entera

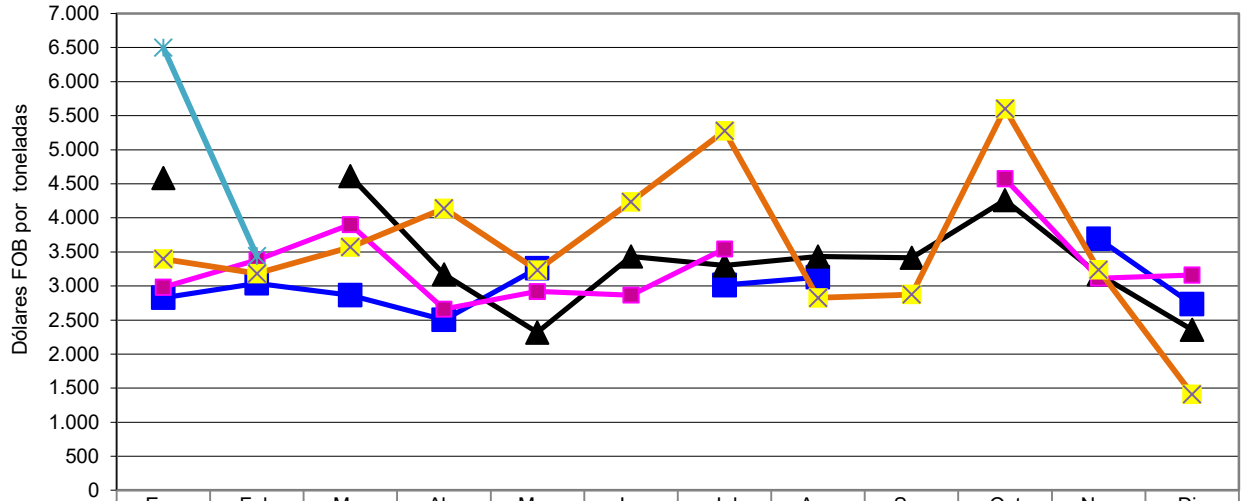

	Ene	Feb	Mar	Abr	May	Jun	Jul	Ago	Sep	Oct	Nov	Dic
2017	2.825	3.041	2.863	2.503	3.259		3.015	3.131			3.690	2.730
2018	4.586		4.611	3.171	2.318	3.434	3.305	3.432	3.417	4.260	3.168	2.357
2019	2.980	3.385	3.902	2.660	2.919	2.866	3.545			4.576	3.117	3.162
2020	3.397	3.184	3.570	4.138	3.231	4.238	5.275	2.827	2.874	5.605	3.234	1.412
2021	6.500	3.443										

Fuente: Odepa.

Gráfico Nº 11. Precio medio de las exportaciones de leche en polvo descremada

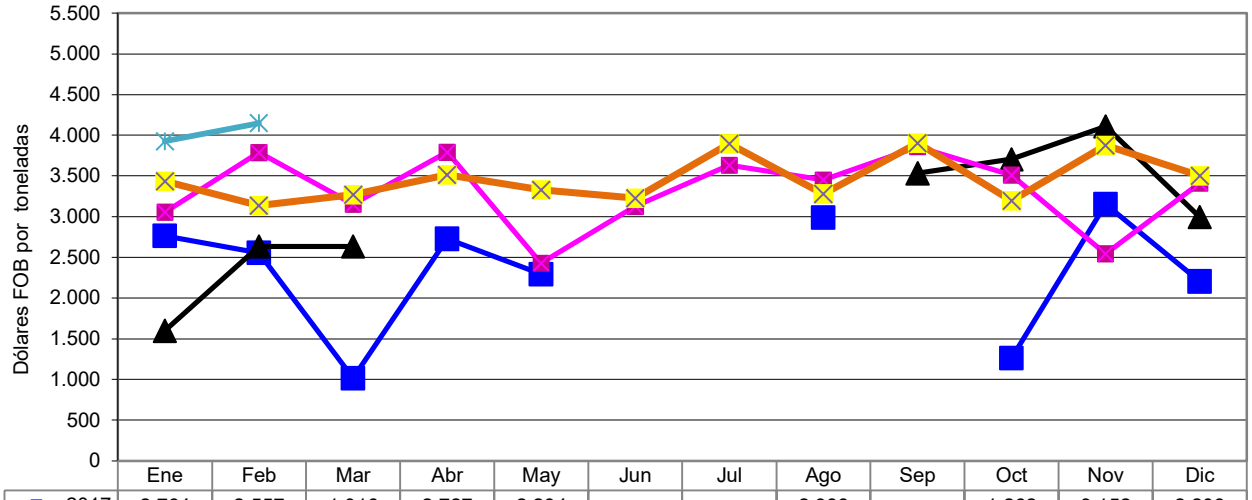

	Ene	Feb	Mar	Abr	May	Jun	Jul	Ago	Sep	Oct	Nov	Dic
2017	2.764	2.557	1.016	2.727	2.294			2.988		1.262	3.152	2.203
2018	1.598	2.634	2.632						3.533	3.706	4.109	2.996
2019	3.055	3.790	3.155	3.793	2.429	3.128	3.630	3.454	3.858	3.513	2.545	3.411
2020	3.438	3.137	3.268	3.514	3.329	3.227	3.895	3.282	3.905	3.194	3.875	3.500
2021	3.926	4.149										

Fuente: Odepa.

Cuadro Nº 14

Exportaciones de leche fluida									
Meses / año	Volumen toneladas		Valor Miles de dólares FOB		Valor unitario USD/ton		Variación (2021/2020)		
	2020	2021	2020	2021	2020	2021	Volumen	Valor FOB	Valor unitario
Ene	44	0	30	0	671	0	-100,0	-100,0	-100,0
Feb									
Mar									
Abr									
May									
Jun									
Jul									
Ago									
Sep									
Oct									
Nov									
Dic									
Subtotal ene-feb	**44**	**0**	**30**	**0**	**671**	**0**	**-100,0**	**-100,0**	**-100,0**
Total ene - dic	**44**	**30**			**671**				

Fuente: elaborado por Odepa con información del Servicio Nacional de Aduanas.

Gráfico Nº 12. Precio medio de las exportaciones de leche fluida

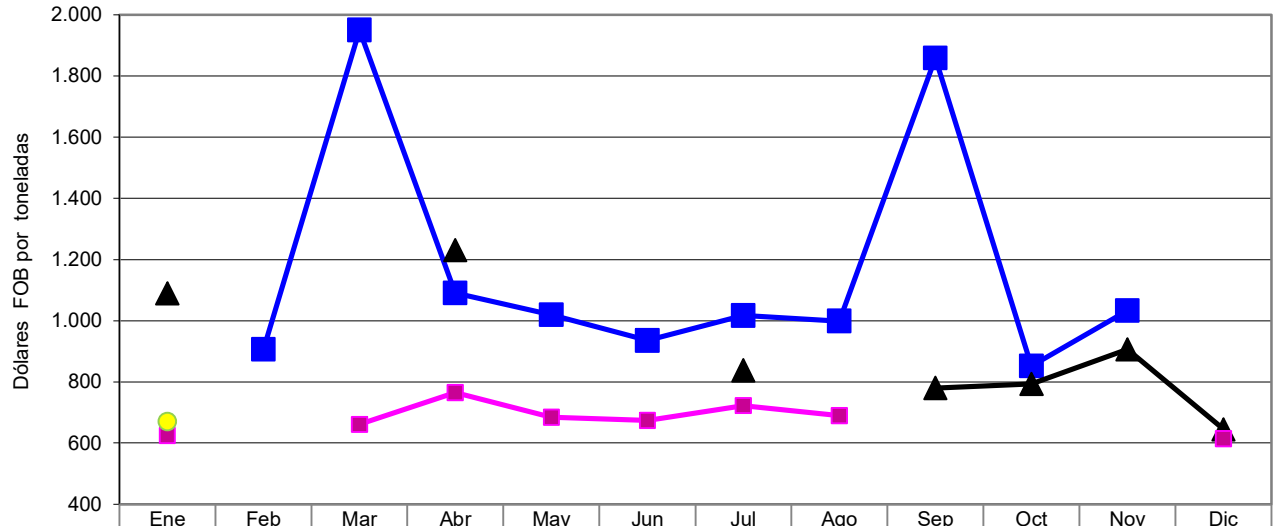

	Ene	Feb	Mar	Abr	May	Jun	Jul	Ago	Sep	Oct	Nov	Dic
2017		906	1.950	1.090	1.020	935	1.017	999	1.859	852	1.033	
2018	1.089			1.230			838		780	793	906	645
2019	625		661	765	685	674	722	690				614
2020	671											
2021												

Fuente: Odepa.

Cuadro Nº 15

Exportaciones de leche en polvo por país de destino							
Países	Volumen (toneladas)						
	2019	2020	Participación %	Enero-febrero 2020	Enero-febrero 2021	Variación %	Participación %
Brasil	400	700	33,9	100	5	-95,0	8,6
China	1.225	700	33,9	550	0	-100,0	0,0
Bolivia	220	313	15,2	34	11	-67,6	19,0
Perú	308	159	7,7	50	0	-100,0	0,0
Cuba	500	86	4,1	0	27		46,7
Colombia	348	50	2,4	0	0		0,0
Panamá	26	45		0	14		24,2
Estados Unidos	0	14	0,7	0	0		0,0
Otros	751	0	0,0	0	1		1,4
Total	**3.778**	**2.067**	**100,0**	**734**	**58**	**-92,1**	**100,0**

Fuente : elaborado por Odepa, con información del Servicio Nacional de Aduanas.

Gráfico Nº 13. Exportaciones de leche en polvo por país de destino
Año 2020
Toneladas 2.067

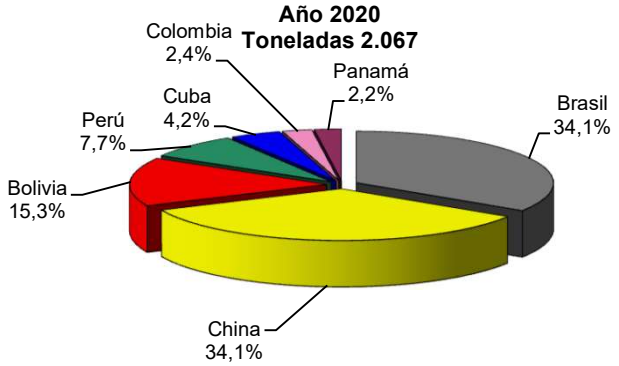

Fuente: Odepa.

Gráfico Nº 14. Exportaciones de leche en polvo por país de destino
Enero-febrero 2021
Toneladas 58

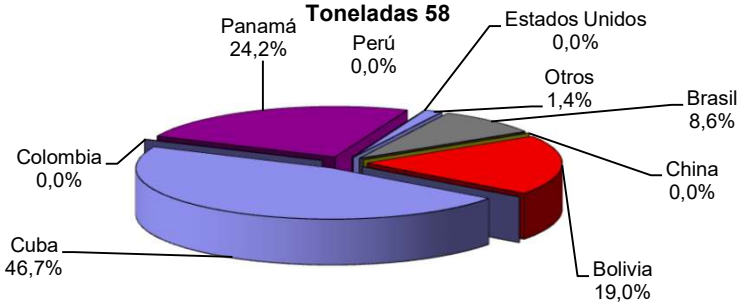

Fuente: Odepa.

Cuadro Nº 16

Exportaciones de quesos									
Meses / año	Volumen toneladas		Valor Miles de dólares FOB		Valor unitario USD/ton		Variación (2021/2020)		
	2020	2021	2020	2021	2020	2021	Volumen	Valor FOB	Valor unitario
Ene	947	599	3.801	2.547	4.012	4.254	-36,8	-33,0	6,0
Feb	1.210	985	4.998	4.114	4.131	4.178	-18,6	-17,7	1,1
Mar	850		3.653		4.296				
Abr	525		2.340		4.453				
May	743		3.191		4.292				
Jun	702		2.774		3.949				
Jul	420		1.886		4.491				
Ago	480		1.942		4.045				
Sep	360		1.601		4.446				
Oct	815		3.706		4.547				
Nov	328		1.326		4.044				
Dic	492		2.280		4.636				
Subtotal ene-feb	**2.157**	**1.583**	**8.799**	**6.661**	**4.078**	**4.207**	**-26,6**	**-24,3**	**3,1**
Total ene - dic	**7.874**		**33.498**		**4.254**				

Fuente: elaborado por Odepa con información del Servicio Nacional de Aduanas.

Gráfico Nº 15. Precio medio de las exportaciones de quesos

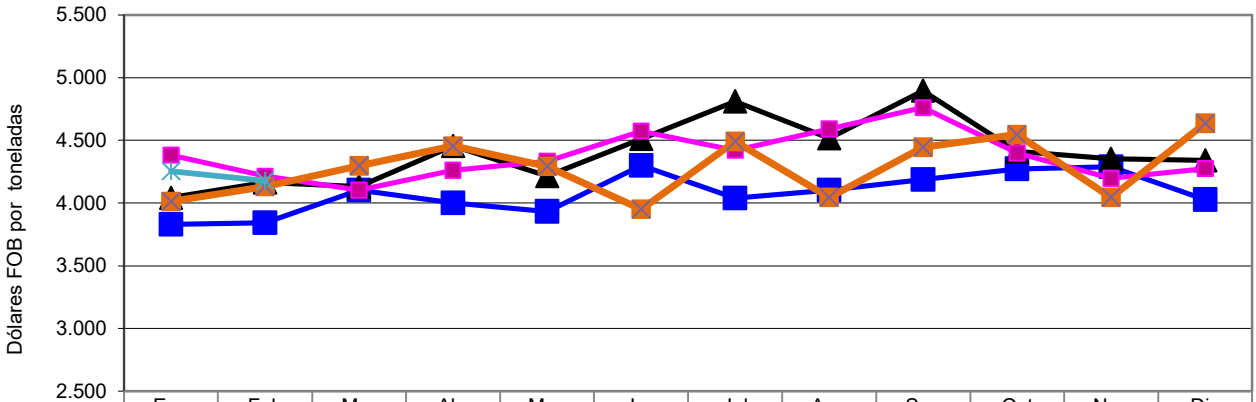

	Ene	Feb	Mar	Abr	May	Jun	Jul	Ago	Sep	Oct	Nov	Dic
2017	3.830	3.844	4.103	4.002	3.933	4.299	4.039	4.103	4.188	4.272	4.290	4.027
2018	4.043	4.163	4.133	4.455	4.215	4.512	4.811	4.517	4.895	4.410	4.353	4.341
2019	4.381	4.213	4.103	4.259	4.333	4.574	4.421	4.591	4.760	4.398	4.198	4.274
2020	4.012	4.131	4.296	4.453	4.292	3.949	4.491	4.045	4.446	4.547	4.044	4.636
2021	4.254	4.178										

Fuente: Odepa.

Cuadro Nº 17

Exportaciones de quesos por país de destino							
Países	Volumen (toneladas)						
	2019	2020	Participación	Enero-febrero		Variación	Participación
			%	2020	2021	%	%
México	4.025	4.073	51,7	1.135	905	-20,3	57,2
Rusia	3.058	1.955	24,8	363	470	29,5	29,7
Corea del Sur	967	728	9,2	386	113	-70,7	7,1
China	350	575	7,3	114	47	-58,8	3,0
Perú	527	428	5,4	115	34	-70,7	2,1
Guatemala	160	60	0,8	40	0	-100,0	0,0
Otros	74	54	0,7	4	15	286,5	0,9
Total	**9.161**	**7.874**	**100**	**2.157**	**1.583**	**-26,6**	**100,0**
Fuente: elaborado por Odepa con información del Servicio Nacional de Aduanas.							

Gráfico Nº 16. Exportaciones de quesos por país de destino
Año 2020
Toneladas 7.874

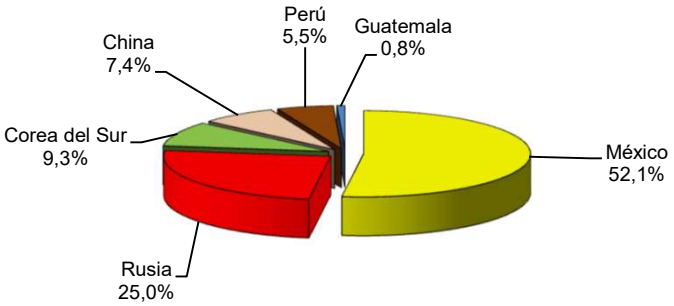

Fuente: Odepa.

Gráfico Nº 17. Exportaciones de quesos por país de destino
Enero-febrero 2021
Toneladas 1.583

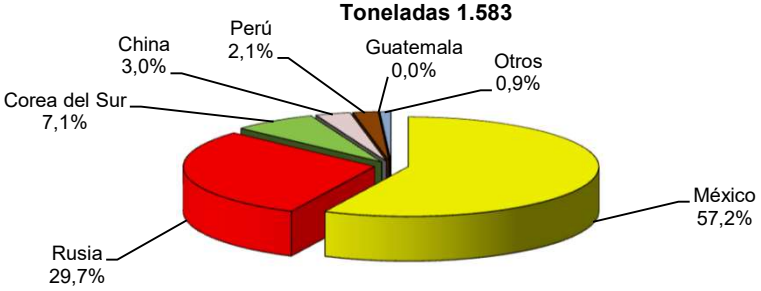

Fuente: Odepa.

Cuadro Nº 18

Exportaciones de quesos por variedades Enero-febrero 2021				
Código Armonizado	Producto / variedad	Volumen toneladas	Valor Miles de dólares FOB	Precio medio USD / ton
04061010	Fresco	0,0	0,0	0
04061030	Mozzarella	77,6	311,6	4.017
	Total	77,6	311,6	
04062000	Cualquier tipo, rallado o en polvo	0,0	0,0	0
04069010	Gouda y del tipo gouda	1.199,9	4.510,9	3.759
04069030	Edam y del tipo edam	4,5	19,9	
04069040	Parmesano y del tipo parmesano	295,1	1.783,2	6.043
04069090	Los demás	6,4	35,2	
	Total	1.505,9	6.349,2	4.216
	Total	**1.583,4**	**6.660,9**	

Fuente: elaborado por Odepa con información del Servicio Nacional de Aduanas.

Gráfico Nº 18. Exportaciones de quesos por variedades
Enero-febrero 2021
Toneladas 1.583

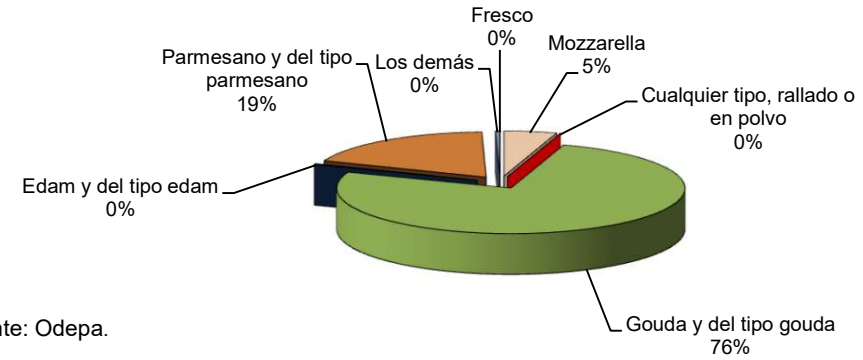

Fuente: Odepa.

Cuadro Nº 19

Comercio exterior de lácteos total y Mercosur Años 2006 - 2021 Valor (miles de dólares de cada año)																	
Item / año	2006	2007	2008	2009	2010	2011	2012	2013	2014	2015	2016	2017	2018	2019	2020	Enero-febrero	
																2020	2021
Exportaciones																	
Totales	121.980	173.548	226.406	129.655	159.263	201.828	212.167	269.748	299.788	172.765	169.372	204.530	200.407	161.407	155.958	29.954	23.440
Mercosur	51	4	906	46	10.904	19.332	24.723	22.047	18.627	3.938	16.792	15.366	10.040	2.253	2.592	377	77
Participación %	0,0	0,0	0,4	0,0	6,8	9,6	11,7	8,2	6,2	2,3	9,9	7,5	5,0	1,4	1,7	1,3	0,3
Importaciones																	
Totales	86.123	73.945	102.085	76.384	89.288	128.986	187.701	219.230	224.994	212.555	209.551	325.645	338.891	303.014	349.125	48.625	69.211
Mercosur	67.546	40.935	52.177	53.324	48.690	66.968	81.738	76.079	70.930	64.912	58.790	66.154	78.510	73.583	99.191	10.473	15.366
Participación %	78,4	55,4	51,1	69,8	54,5	51,9	43,5	34,7	31,5	30,5	28,1	20,3	23,2	24,3	28,4	21,5	22,2
Mercosur																	
Exportaciones	51	4	906	46	10.904	19.332	24.723	22.047	18.627	3.938	16.792	15.366	10.040	2.253	2.592	377	77
Importaciones	67.546	40.935	52.177	53.324	48.690	66.968	81.738	76.079	70.930	64.912	58.790	66.154	78.510	73.583	99.191	10.473	15.366
Saldo	-67.495	-40.931	-51.271	-53.278	-37.786	-47.636	-57.016	-54.032	-52.303	-60.973	-41.998	-50.788	-68.470	-71.330	-96.599	-10.096	-15.289

Fuente: elaborado por Odepa con información del Servicio Nacional de Aduanas.

Gráfico Nº 19. Chile: comercio exterior de lácteos
Años 2006 - 2021

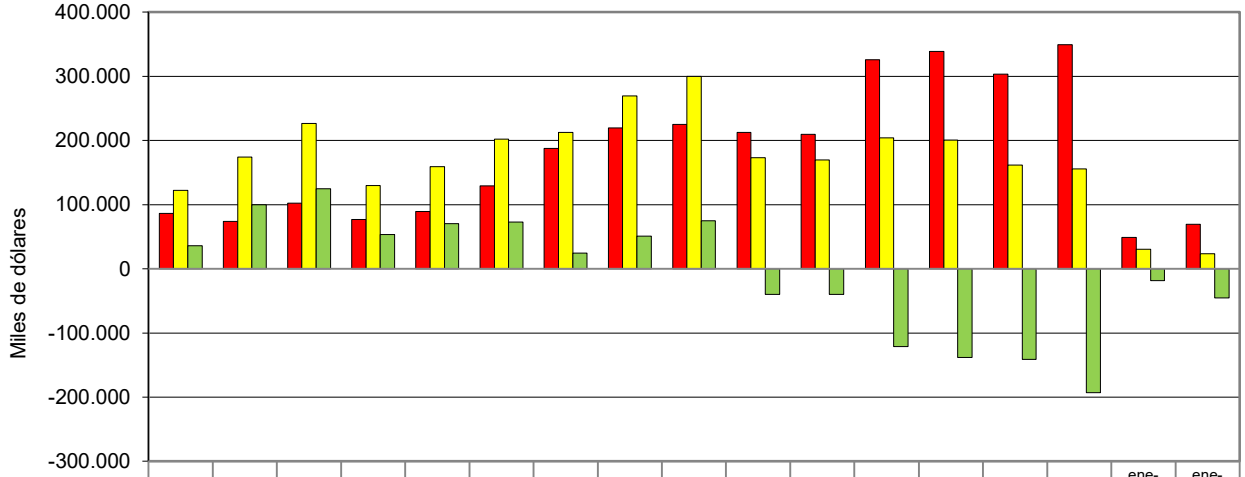

	2006	2007	2008	2009	2010	2011	2012	2013	2014	2015	2016	2017	2018	2019	2020	ene-feb20	ene-feb21
Imp	86.123	73.945	102.085	76.384	89.288	128.986	187.701	219.230	224.998	212.555	209.551	325.478	338.891	303.014	349.125	48.625	69.211
Exp	121.980	173.548	226.406	129.655	159.263	201.828	212.167	269.748	299.788	172.765	169.372	204.059	200.407	161.407	155.958	29.954	23.440
Saldo	35.857	99.603	124.321	53.271	69.975	72.842	24.466	50.518	74.790	-39.790	-40.179	-121.41	-138.48	-141.60	-193.16	-18.671	-45.770

Fuente: Odepa.

Gráfico Nº 20. Lácteos: comercio exterior Chile - Mercosur
Años 2006 - 2021

	2006	2007	2008	2009	2010	2011	2012	2013	2014	2015	2016	2017	2018	2019	2020	ene-feb20	ene-feb21
Exp	51	4	906	46	10.904	19.332	24.723	22.047	18.627	3.938	16.792	15.366	10.040	2.253	2.592	377	77
Imp	67.546	40.935	52.177	53.324	48.690	66.968	81.738	76.079	70.930	64.912	58.790	66.154	78.510	73.583	99.191	10.473	15.366
Saldo	-67.495	-40.931	-51.271	-53.278	-37.786	-47.636	-57.016	-54.032	-52.303	-60.973	-41.998	-50.788	-68.471	-71.330	-96.599	-10.096	-15.289

Fuente: Odepa.

Cuadro Nº 20

Saldo de la balanza comercial de lácteos Chile - Argentina (Miles de dólares de cada año)			
Años	Exportaciones	Importaciones	Saldo
2005	1.824	37.784	-35.960
2006	27	37.784	-37.757
2007		24.660	-24.660
2008	0	40.905	-40.905
2009		37.915	-37.915
2010	236	38.472	-38.236
2011	2.560	55.864	-53.304
2012	2.365	71.255	-68.890
2013	2.641	63.162	-60.521
2014	3.005	48.300	-45.295
2015	2.364	41.030	-38.666
2016	2.333	45.733	-43.400
2017	2.851	48.237	-45.386
2018	1.122	64.611	-63.489
2019	11	53.558	-53.547
2020	23	75.166	-75.143
ene-feb 20	0	8.145	-8.145
ene-feb 21	0	12.854	-12.854
Fuente : elaborado por Odepa con información del Servicio Nacional de Aduanas.			

Gráfico Nº 21. Saldo de la balanza comercial de lácteos
Chile - Argentina

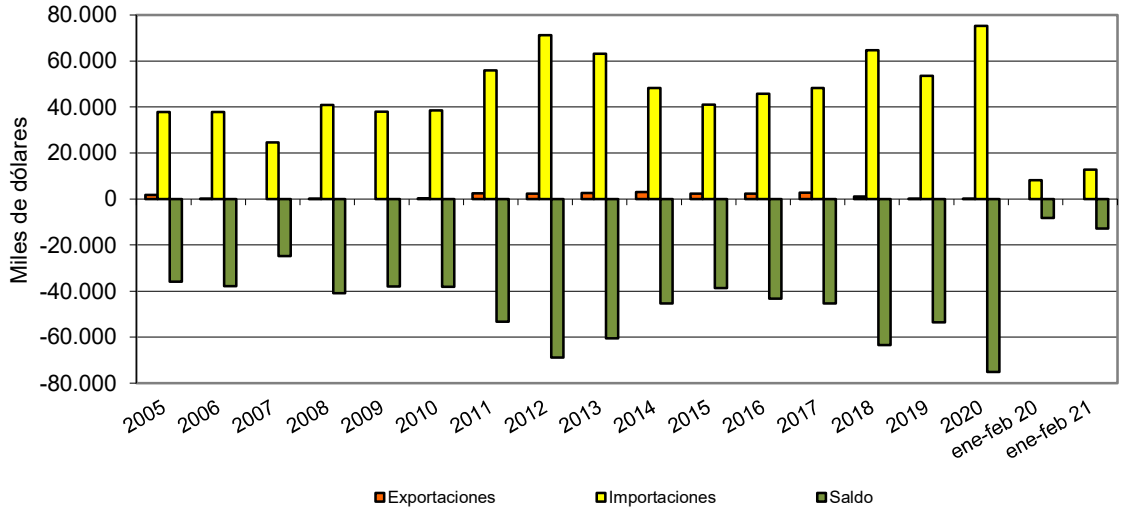

Fuente: Odepa.