Agenda del Día

1. BIENVENIDA Y PRESENTACIÓN DE LA AGENDA DEL DÍA
2. MENCIÓN DE LOS PARTICIPANTES
3. SALUDO MINISTRO DE AGRICULTURA
4. PRESENTACIÓN AVANCES Y DESAFÍOS DEL COMITÉ NACIONAL DE PDA
5. COMENTARIOS / ACUERDOS

Comité Nacional para la Prevención y Reducción de las Pérdidas y Desperdicio de Alimentos

Avances y desafíos

JUNIO 2020

ODEPA
Ministerio de Agricultura
Gobierno de Chile

Más Vida Rural

Índice

1
Diagnóstico y Contexto PDA

2
Historia del CN-PDA

3
Principales Avances PDA

4
Desafíos 2020

1.

Diagnóstico y Contexto PDA

Según FAO, a nivel mundial, un tercio de los alimentos producidos para el consumo humano se pierde o desperdicia a nivel mundial, lo que equivale a aproximadamente 1.300 millones de toneladas por año

Fuente: FAO

América Latina y El Caribe

Fuente: Tomado de Iniciativa #SinDesperdicio, BID.

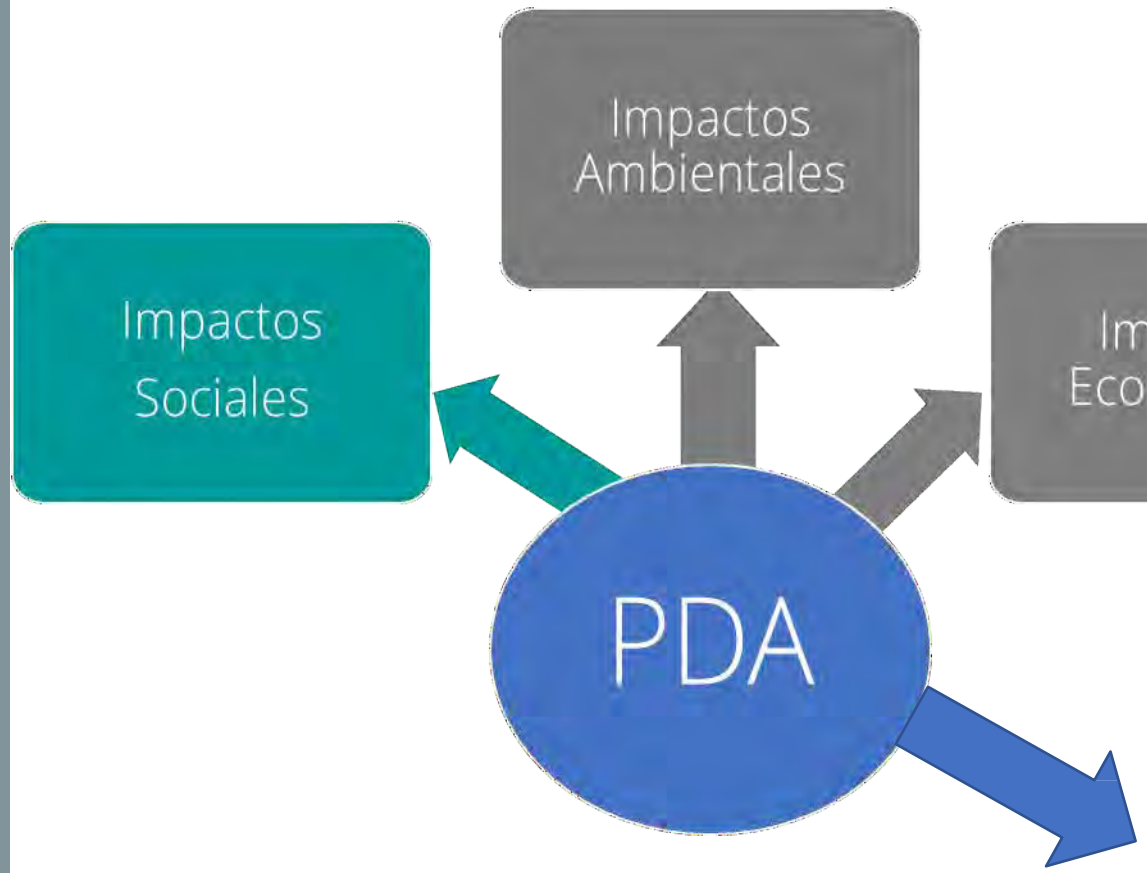

Sustentabilidad de los Sistemas Alimentarios

- Menor disponibilidad de alimentos
- Mal nutrición
- Uso innecesario de RRNN
- Mayores emisiones de GEI
- Pérdida de recursos financieros

GARANTIZAR MODELOS DE PRODUCCIÓN Y CONSUMO SOSTENIBLES

ODS 12.3: Reducir al 2030 en un 50% el desperdicio de alimentos per cápita mundial en la venta al por menor y a nivel de los consumidores y reducir las pérdidas de alimentos en las cadenas de producción y distribución, incluidas las pérdidas posteriores a la cosecha.

2.

Historia del Comité nacional PDA

2011	2014	2014 a 2017	2017	2018	2019	2020
FAO impulsa el desarrollo de Redes y Comités Nacionales para Prevenir y Reducir las PDA	"Red de Expertos PDA Latinoamérica y del Caribe"	FAO impulsa la formación de un Comité Nacional de PDA en Chile. Instalación del tema en Chile	SE LANZA EL CN-PDA CHILE			

CN-PDA

COMITÉ NACIONAL PARA LA PREVENCIÓN Y REDUCCIÓN DE PÉRDIDAS Y DESPERDICIOS DE ALIMENTOS EN CHILE

- CN - PDA
- Red Ampliada

Actores publico, privados y sociedad civil

✓ Más de 50 integrantes

COMITÉ EJECUTIVO

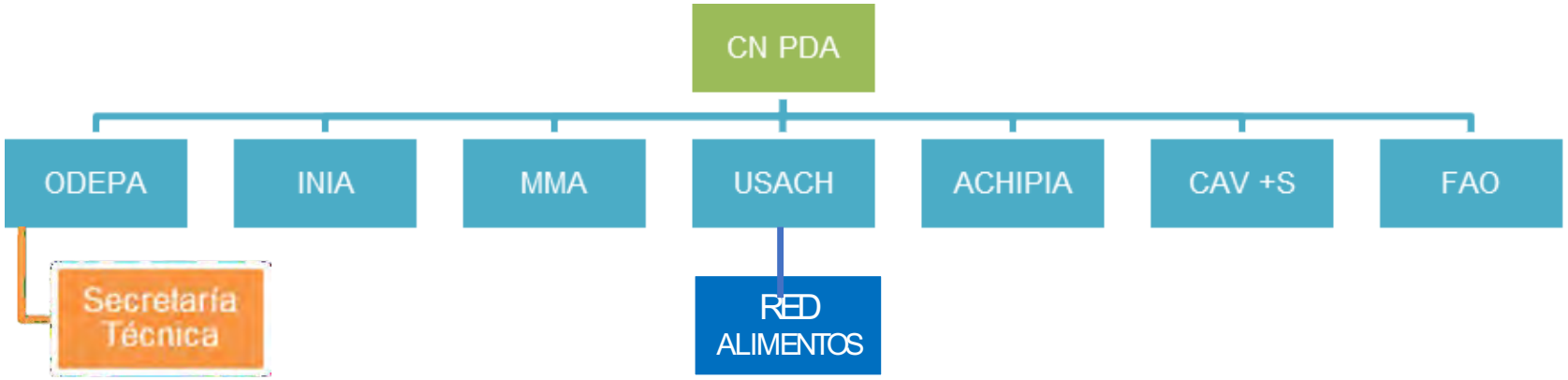

RED AMPLIADA
Actores publico, privados y sociedad civil

LÍNEAS DE TRABAJO

1. Gobernanza, Alianzas, Normativa
2. Investigación, Tecnología y Conocimiento
3. Difusión, Sensibilización y Comunicación

VISIÓN: Contar con un sistema alimentario eficiente y sustentable que asegure una nutrición adecuada para la población chilena.

OBJETIVO: Promover el diálogo e intercambio de experiencias entre instituciones públicas y privadas con el fin de contribuir a Prevenir y Reducir las PDA en Chile.

OBJETIVOS ESPECÍFICOS:

- Fortalecer las **capacidades** de las instituciones en PDA
- Levantar **información** de línea base de PDA en Chile
- **Difundir** información para prevenir y reducir las PDA
- Desarrollar proyectos **de cooperación e investigación**
- Establecer **alianzas y estrategias** regionales y nacionales
- Contar con políticas y un marco legal para las PDA

CN-PDA

COMITÉ NACIONAL PARA LA PREVENCIÓN Y REDUCCIÓN DE PÉRDIDAS Y DESPERDICIOS DE ALIMENTOS EN CHILE

Participantes CN-PDA

- ✓ *ACHIPIA*
- ✓ *Agencia de Sustentabilidad y Cambio Climático (ASCC)*
- ✓ *Agrupación de Estudiantes de la Universidad de Los Andes*
- ✓ *Asociación de Supermercados de Chile (ASCH)*
- ✓ *Banco de Alimentos Lo Valledor*
- ✓ *Banco de Alimentos Solidario del Biobío*
- ✓ *CAV+S Consultora*
- ✓ *Chilealimentos*
- ✓ *5 al Día*
- ✓ *CicloAmbiente Consultora*
- ✓ *CORFO - Transforma Alimento*
- ✓ *Corporación Alianza para la Innovación y Desarrollo Rural*
- ✓ *Corporación Observatorio del Mercado Alimentario*
- ✓ *Elige Vivir Sano*
- ✓ *FAO Chile*
- ✓ *Fundación Brotes*
- ✓ *ILSI Sur Andino*
- ✓ *Innova Green Innovación*
- ✓ *Instituto de Investigaciones Agropecuarias*
- ✓ *Miembros Frente Parlamentario Contra la Malnutrición*
- ✓ *Ministerio de Salud*
- ✓ *Ministerio del Medio Ambiente*
- ✓ *ODEPA*
- ✓ *Red de Alimentos*
- ✓ *Retroalimenta - Disco Sopa*
- ✓ *Servicio País*
- ✓ *Sociedad Nacional de Pesca (SONAPESCA)*
- ✓ *Subpesca*
- ✓ *Superación de la Pobreza*
- ✓ *The Not Company (NotCo)*
- ✓ *Unilever*
- ✓ *Universidad Católica de Chile*
- ✓ *Universidad de Chile*
- ✓ *Universidad de Santiago de Chile (USACH)*
- ✓ *Universidad Santo Tomás (UST)*
- ✓ *Universidad Técnica Federico Santa María (Cero Residuos)*

Principales Avances

Línea de trabajo 1: Gobernanza, Alianzas, Normativa

Objetivo

Establecer alianzas público-privadas, diálogos y redes de trabajo con los actores relevantes del sistema alimentario para fortalecer el marco de políticas y normativo que requiere la prevención y reducción de PDA.

CN-PDA

COMITÉ NACIONAL PARA LA PREVENCIÓN Y REDUCCIÓN DE PÉRDIDAS Y DESPERDICIOS DE ALIMENTOS EN CHILE

- Participación en el **“Comité Nacional de Consumo y Producción Sustentable”** del Ministerio de Medio Ambiente (MMA)
- Participación en el desarrollo de la “**Estrategia Nacional de Residuos Orgánicos”** del MMA para acordar acciones para prevenir y reducir el desperdicio de alimentos
- Cooperación para introducir en los **Acuerdos de Producción Limpia (APL)** de la Agencia de Sustentabilidad y Cambio Climático (ASCC) la temática de PDA: APL Sector Industria Láctea y APL IV Sector Industria de Alimentos Procesados
- Alianza con la **Fundación para la Superación de la Pobreza** en temas de capacitación sobre PDA
- Participación del sector privado en la discusión de las indicaciones al **“Proyecto de ley que regula la distribución de alimentos aptos para el consumo humano”**

BANCOS DE ALIMENTOS

BANCO DE ALIMENTOS
BIOBÍO SOLIDARIO

RED
DE ALIMENTOS

Fundación
Banco
de
alimentos
LO VALLEDOR

Línea de Trabajo 2: Investigación, Tecnología y Conocimiento

Objetivo:

Intercambiar y gestionar conocimiento para generar evidencia y desarrollo tecnológico e innovación que conduzca a la prevención y reducción de las PDA en Chile

CN-PDA

COMITÉ NACIONAL PARA LA PREVENCIÓN Y REDUCCIÓN DE PÉRDIDAS Y DESPERDICIOS DE ALIMENTOS EN CHILE

- Investigación **“Disposición de Compra sobre frutas y hortalizas feas por consumidores de las Región Metropolitana”**, USACH. (2017)

- Investigación **“Diagnósticos de pérdidas de materia prima en cadenas hortofrutícolas: Aceite de Oliva, manzanas procesadas, arándanos, cerezas, ciruelas, duraznos, tomates y maíz dulce”**, Programa Cero Pérdida de Materia Prima en la Industria Alimentaria, CORFO. (2018-19)

- Estudio **“Medición y manejo de las pérdidas de frutas y vegetales en la etapa de producción a nivel nacional en Chile”** desarrollado por Odepa, USACH, Cadenas de Valor Sustentables y FAO Chile. 2019

- Desarrollo de **“Guía para Prevenir y Reducir la Pérdida de Frutas y Hortalizas”,** 2019

NUTRICIÓN Y DIETÉTICA UC

- **“Diagnóstico de recuperación de alimentos y utilización por parte de hogares”**

- **“Comparación de desperdicios alimentarios producidos en servicios de alimentación de fundaciones que reciben o no donaciones de frutas y verduras”**

- **“Diagnóstico de sustentabilidad con dimensión en PDA de todos los casinos y cafeterías del campus San Joaquín UC”**

- **“Desarrollo de una Unidad de PDA”** dentro del curso Sistemas alimentarios regenerativos de la Cátedra de Sustentabilidad UC y **“Desarrollo de Cátedras y laboratorios en PDA”**

UNIVERSIDAD DE SANTIAGO DE CHILE

- Inclusión de las temáticas de PDA en los **“Contenido curriculares de asignaturas”** de la carrera de Ingeniería en Agronegocios.

- **“Proyecto de investigación para habilitar agricultores de hortalizas para procesamiento IV gama”** y así reducir las pérdidas de hojas y aprovechar hortalizas de menor calibre (fondos de la Región Metropolitana)

- **“Investigación para recuperar la hoja de quinoa”** para consumirla como ensalada y así reducir la pérdida de las hojas (fondos de la región de O´Higgins)

Línea de trabajo 3: Difusión, Sensibilización y Comunicación

Objetivo:

Sensibilizar, educar y diseminar mensajes que convoquen a todos los actores alimentarios para prevenir y reducir las PDA

CN-PDA

COMITÉ NACIONAL PARA LA PREVENCIÓN Y REDUCCIÓN DE PÉRDIDAS Y DESPERDICIOS DE ALIMENTOS EN CHILE

- Seminario “Prevención y Reducción de Pérdidas y desperdicios de Alimentos: Una tarea de todos” organizado por la **Universidad Santo Tomás**

- Seminario “Alimentación Saludable y Sostenible” organizado por la **Facultad de Medicina de la Universidad de Chile**

- Seminario “Pérdida y desperdicio de Alimentos” en La Serena, organizado por **ODEPA, SEREMIA de la región de Coquimbo e INDAP**

- Seminarios de difusión de los resultados del proyecto “Medición y manejo de las pérdidas de frutas y vegetales en la etapa de producción a nivel nacional en Chile” en **Santiago, La Serena y Chillán**

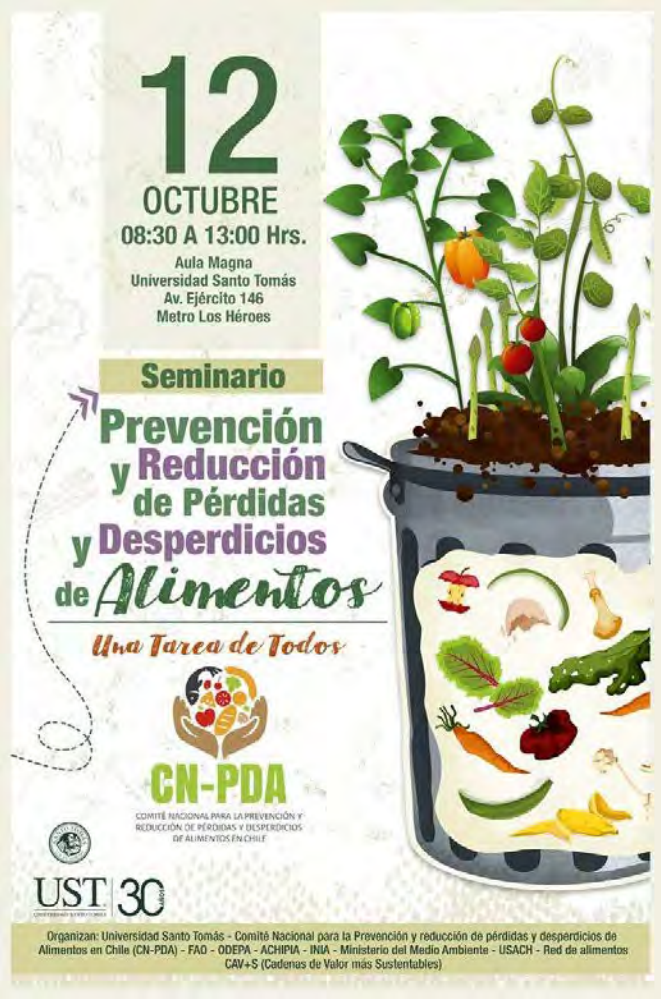

- Participación del CN-PDA con Conversatorio de PDA y recuperación y preparación de alimentos (USACH–Actuemos) **“ExpoChileAgrícola”** (agosto, 2019)

- Participación del CN-PDA con stand y preparación de recetas saludables (UST) en “**Expo Sustentable”** en el Día Mundial de la Alimentación en Lo Valledor (octubre, 2019)

Manual de Pérdidas y Desperdicio de Alimentos
Minagri, 5 al Día e INTA (2018)

- **“Cambalaches: Festival del Conocimiento”** desarrollado por la Vicerrectoría de Vinculación con el Medio, USACH, para difundir información sobre PDA en las comunas de Los Cerrillos, Estación Central, Quinta Normal, Pedro Aguirre Cerda, San Bernardo y San Joaquín

“Campaña de sensibilización a consumidores”

#salvemoslacomida (2019)

- **“Primera Corrida por el Rescate de Alimentos”** para sensibilizar a la ciudadanía y difundir información de las PDA en Chile, 2019. (CN-PDA, Municipalidad de Cerrillos, USACH)

- **Charla en Colegio** Suizo de Santiago, sobre la Reducción y Prevención de Pérdidas y Desperdicios de Alimentos y preparación de alimentos recuperados de ferias libres en conjunto con los alumnos/as (USACH, 2019)

- Curso de capacitación a profesionales del **PROGRAMA SERVICIO PAÍS - FUNDACIÓN SUPERACIÓN DE LA POBREZA**, de las comunas de Alhué, Isla de Maipo, María Pinto, San José de Maipo, San Pedro y Til Til (junio 2020)

Instituto de Investigaciones Agropecuarias (INIA)

- Charlas presenciales y virtuales sobre como prevenir las PDA a feriantes y consumidores (2020)

- El material se ha publicado en página web de INIA, y difundido por la prensa escrita, Twitter, radio agricultura y radio Biobío

Difusión por radio, TV, prensa escrita, redes sociales

Consejos y fórmulas para que sus vegetales y frutas batallen contra la descomposición

Conozca las **novedades para empresas donadoras** en el contexto de la Covid-19

La Corporación Alimentos Bío Bío Solidario puede recibir donaciones

La Cuarta

Inician campaña que busca frenar el desperdicio de alimentos

Autor: LaCuarta.com

Bajo el slogan Salvemos La Comida, la Organización de las Naciones Unidas para la Alimentación y la Agricultura (FAO), Unilever y el Comité Nacional para la prevención y reducción de pérdidas y desperdicios de alimentos en Chile, lanzaron una innovadora campaña comunicacional para incentivar a los consumidores a disminuir el desperdicio de comida.

REDES INTERNACIONALES DEL CN-PDA

- Trabajo colaborativo para apoyar la conformación de Comités Nacionales de PDA de América Latina y El Caribe (Ecuador y Cuba)

- Participación del CN-PDA en la “Red de Expertos para la reducción de PDA para América Latina y El Caribe” (2020)

- Participación en grupo de trabajo COAG-FAO encargado de elaborar el ***“Código Internacional de Conducta sobre Reducción de las Pérdidas y el Desperdicio de Alimentos”*** con el fin de que los países cuenten con un marco de referencia para visibilizar los avances, identificar necesidades y armonizar esfuerzos (junio, 2020).

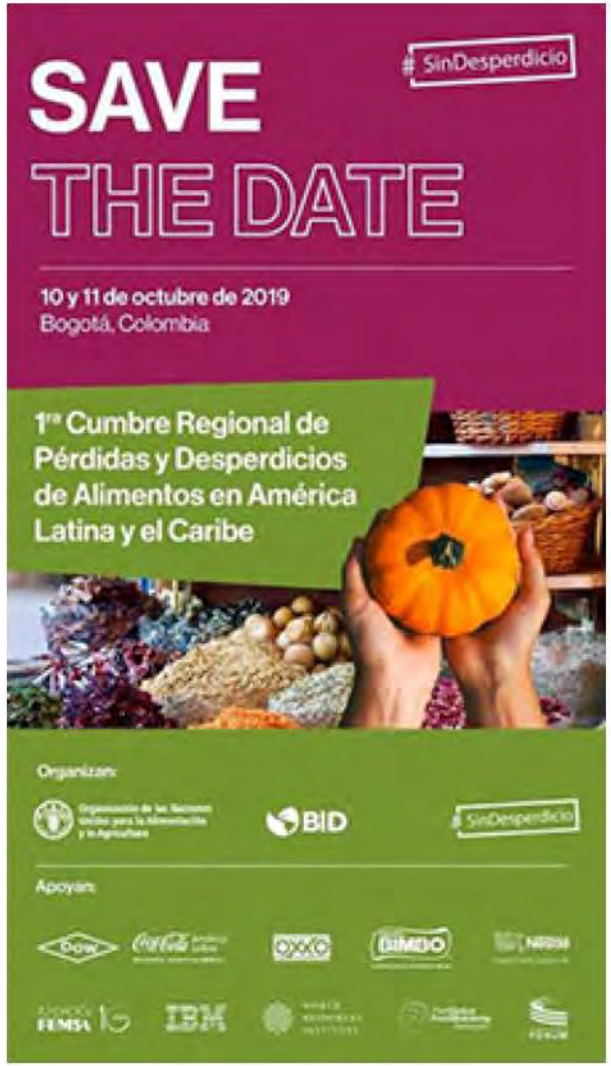

Principales desafíos 2020

1.

Celebración del ***Primer Día Internacional de la Pérdida y el Desperdicio de Alimentos*** *- ONU*

29 de septiembre 2020

2.

Generación de ***Bancos de alimentos con presencia territorial***

3.

Mayor ***desarrollo de iniciativas*** *en el ámbito de la producción, distribución y logística para evitar y disminuir las PDA*

4.

Desarrollo ***hoja de ruta*** *2020-2025*

5.

Institucionalizar *el Comité nacional de PDA*

ODEPA

Ministerio de Agricultura

Gobierno de Chile

Más Vida Rural