ODEPA
Ministerio de Agricultura
Gobierno de Chile

CHILE LO HACEMOS TODOS

Boletín del vino

feb-19

Boletín del vino: producción, precios y comercio exterior
Avance a enero de 2019

María José Pizarro

Publicación de la Oficina de Estudios y Políticas Agrarias (Odepa)
del Ministerio de Agricultura, Gobierno de Chile

Directora y Representante Legal
María Emilía Undurraga Marimón

Se puede reproducir total o parcialmente citando la fuente

Teatinos 40, piso 8. Santiago, Chile

Teléfono :(56- 2) 3973000

Fax :(56- 2) 3973111

www.odepa.gob.cl

CONTACTO SIAC
800 360 990
Sistema Integral de Información y Atención Ciudadana

INFORMATIVO PRODUCIDO Y EDITADO POR ODEPA | TEATINOS 40 | PISO 8 | SANTIAGO DE CHILE |
FONO CONSULTA: 800 360 990 FONO MESA CENTRAL:(56-2) 23973000 | odepa@odepa.gob.cl

Cuidemos nuestro planeta

www.odepa.gob.cl

TABLA DE CONTENIDO

Cuadros	Descripción	Página
	Comentarios	4
Nº 1	Exportaciones de vinos y mostos. 2018 - 2019	5
Nº 2	Exportaciones de vino embotellado por rangos de precios. 2016 - 2018	9
Nº 3	Exportaciones de vino a granel por rangos de precios. 2016 - 2018	9
Nº 4	Exportaciones de vinos y alcoholes según variedad	10
Nº 5.a.	Exportaciones de vinos con denominación de origen por país de destino	11
N° 5.b.	Exportaciones de vinos a granel por país de destino	11
N° 5.c.	Exportaciones de los demás vinos en envases entre 2 y 10 lts por país de destino	12
N° 5.d.	Exportaciones de vino espumoso por país de destino	12
Nº 6	Estadísticas del mercado del vino en Chile	17
Nº 7	Precios a productor de vino genérico tinto	18
Nº 8	Precios a productor de vino Cabernet	18
Nº 9	Precios a productor de vino País	18
Nº 10	Precios a productor de vino Semillón	18
Nº 11	Precios de uvas viníferas en la Región del Maule. Años 2015 - 2019	20
Nº 12	Precios de vinos en la Región del Maule. Años 2015 - 2019	21
N° 13	Precios nominales por kg de uva a productor en la provincia de Ñuble. Temp 2002/03 - 2016/17	22
Nº 14	Existencias por regiones al 31 de diciembre de cada año. Años 2015 - 2017	23
Nº 15	Existencias de vinos con DO por variedades. Años 2015 - 2017	23
Nº 16	Exportaciones de pisco y similares por país de destino	24
N° 17	Producción de vinos años 2017 y 2018, por regiones y categorías	25
N° 18	Evolución de la superficie plantada con vides. Período 2003 a 2016	27
N° 19	Plantaciones de vides para vinificación por cepajes blancos y tintos por regiones	27
N° 20	Evolución de la superficie plantada con los principales cepajes para exportación. 1995 - 2016	28

Gráficos	Descripción	Página
Nº 1	Evolución de las exportaciones de vino (total). Período 2000 a 2018	6
Nº 2	Evolución de los precios medios de los vinos chilenos exportados según categoría	6
Nº 3	Evolución de las exportaciones de vino con denominación de origen. Período 2000 a 2018	7
Nº 4	Evolución de las exportaciones de vino a granel. Período 2000 a 2018	7
Nº 5	Evolución de las exportaciones de los demás vinos envasados. Período 2000 a 2018	8
Nº 6	Evolución de las exportaciones de vinos espumantes. Período 2000 a 2018	8
Nº 7	Exportaciones de vino embotellado por rangos de precios. 2016 - 2018	9
Nº 8	Exportaciones de vino a granel por rangos de precios. 2016 - 2018	9
Nº 9	Volumen de exportaciones de vino con denominación de origen	13
Nº 10	Valor de exportaciones de vino con denominación de origen	13
Nº 11	Precio medio de exportación de vino con denominación de origen (dólares por litro)	13
Nº 12	Volumen de exportaciones de vino a granel	14
Nº 13	Valor de exportaciones de vino a granel	14
Nº 14	Precio medio de exportación de vino a granel (dólares por litro)	14
N° 15	Volumen de exportaciones de los demás vinos en envases entre 2 y 10 lts	15
N° 16	Valor de exportaciones de los demás vinos en envases entre 2 y 10 lts	15
N° 17	Precio medio de exportación de los demás vinos en envases entre 2 y 10 lts (dólares por litro)	15
N° 18	Volumen de exportacionesn de vino espumoso	16
N° 19	Valor de exportaciones de vino espumoso	16
N° 20	Precio medio de exportación de vino espumoso (dólares por litro)	16
N° 21	Precios mensuales de vinos en el mercado nacional ($/arroba)	19
N° 22	Precios mensuales de vinos en el mercado nacional ($/litro)	19
N° 23	Evolución de las existencias de vinos años 1997 - 2017	23
N° 24	Producción de vinos con DO año por variedades. 2018	26
N° 25	Evolución de la producción de vinos por categorías	26
N° 26	Evolución de la superficie de vides, según cepajes	28
N° 27	Comparación de precios de vinos en Chile y Argentina	29

Las exportaciones que no son realizadas en la modalidad "a firme" pueden ser ajustadas de acuerdo al Informe de Variación de Valor (IVV), el cual afecta directamente a cada declaración de exportación en el mes en que fue efectuada. Por esta razón, las cifras de exportaciones pueden experimentar modificaciones cuando se aplican los IVV, ocasionando que se alteren los valores de exportación agregados varios meses después de la fecha en que los embarques fueron declarados.

Comentarios y noticias del sector

1. Exportaciones 2019

En el mes de enero de 2019 aumentó el volumen de exportaciones de vino y mostos 12,7% en relación con el mismo mes del año anterior. Al considerar solo vinos, este aumento alcanzó 14,5%. La categoría que presentó mayor aumento fue "Vino a granel" (51,5%) y también experimentaron aumentos en enero de este año en relación al año anterior las categorías "Vino con denominación de origen" (2,6%) y mosto a granel (1,2%). Efecto contrario se observa en "Los demás vinos envasados" (-41,8%), "Demás vinos en envases entre 2 y 10 lts." (-27,8%), "Vinos espumosos" (-9%) y "Vino con pulpa de frutas" (-19,4%).

El valor de las exportaciones también experimentó un aumento, pero menor al volumen, lo que se traduce en una disminución del valor medio. El valor total de exportaciones de vino aumentó 6,8% y 6,7% al incluir mostos. "Vino a granel" fue la categoría que más aumentó su valor (64,9%), aumentando 8,8% su precio medio en enero de 2019 en relación al año anterior. Por otro lado, "Vino con denominación de origen" aumentó 1,6% el valor total de sus exportaciones, disminuyendo 1,0% su precio medio.

Todas las categorías mostraron aumentos en sus valores medios en el mes de enero de 2019 en relación al mismo mes del año anterior, menos "Vinos espumosos" (-10,9%), "Demás vinos en envases entre 2 y 10 lts." (-3,8%) y "Vinos con denominación de origen" (-1,0%).

Cuadro 1. Exportaciones de vinos y mostos 2018 vs 2019										
	VOLUMEN - Millones de litros									
	Año 2018	Acumulado años 2018 y 2019			Meses			Acumulado 12 meses		
		Ene - ene 18	Ene - ene 19	% Variación	ene-18	ene-19	% Variación	Feb 17 - Ene 18	Feb 18- Ene 19	% Variación
Vino con denominación de origen	456,6	41,0	42,1	**2,6%**	41,0	42,1	**2,6%**	476,8	457,7	**-4,0%**
Vino a granel	319,5	24,2	36,6	**51,5%**	24,2	36,6	**51,5%**	319,5	332,0	**3,9%**
Mosto a granel (a)	30,1	2,9	3,0	**1,2%**	2,9	3,0	**1,2%**	26,4	30,2	**14,1%**
Mosto a granel (b)	*120,6*	*11,7*	*11,8*	***1,2%***	*11,7*	*11,8*	***1,2%***	*105,8*	*120,7*	***14,1%***
Los demás vinos envasados	43,7	5,7	3,3	**-41,8%**	5,7	3,3	**-41,8%**	45,7	41,3	**-9,6%**
Demás vinos en envases entre 2 y 10 lts.	20,1	1,8	1,3	**-27,8%**	1,8	1,3	**-27,8%**		19,6	
Vinos espumosos	4,6	0,4	0,3	**-9,0%**	0,4	0,3	**-9,0%**	5,3	4,6	**-13,5%**
Vinos con pulpa de frutas	1,1	0,05	0,04	**-19,4%**	0,05	0,04	**-19,4%**	1,0	1,1	**11,9%**
SUBTOTAL sin incluir mosto	**845,7**	**73,1**	**83,7**	**14,5%**	**73,1**	**83,7**	**14,5%**	**848,3**	**856,3**	**0,9%**
TOTAL EXPORTACIONES VINOS (a)	**875,8**	**76,0**	**86,7**	**14,0%**	**76,0**	**86,7**	**14,0%**	**894,9**	**886,4**	**-0,9%**
TOTAL EXPORTACIONES VINOS (b)	***966,2***	***84,8***	***95,6***	***12,7%***	***84,8***	***95,6***	***12,7%***	***974,2***	***977,0***	***0,3%***
	VALOR - Millones US$									
Vino con denominación de origen	1.507,9	135,1	137,2	**1,6%**	135,1	137,2	**1,6%**	1.526,3	1.510,1	**-1,1%**
Vino a granel	327,8	23,2	38,2	**64,9%**	23,2	38,2	**64,9%**	327,8	342,9	**4,6%**
Mosto a granel	77,3	6,9	7,1	**3,3%**	6,9	7,1	**3,3%**	58,3	77,5	**33,0%**
Los demás vinos envasados	89,7	10,5	6,7	**-36,6%**	10,5	6,7	**-36,6%**	92,0	91,1	**-1,0%**
Demás vinos en envases entre 2 y 10 lts.	39,7	3,5	2,4	**-30,5%**	3,5	2,4	**-30,5%**		85,8	
Vinos espumosos	19,2	1,6	1,3	**-18,9%**	1,6	1,3	**-18,9%**	21,6	18,9	**-12,5%**
Vinos con pulpa de frutas	4,5	0,19	0,16	**-18,8%**	0,19	0,16	**-18,8%**	4,4	4,5	**1,8%**
SUBTOTAL sin incluir mosto	**1.988,9**	**174,2**	**186,1**	**6,8%**	**174,2**	**186,1**	**6,8%**	**1.972,0**	**2.053,2**	**4,1%**
TOTAL EXPORTACIONES VINOS	**2.066,1**	**181,1**	**193,2**	**6,7%**	**181,1**	**193,2**	**6,7%**	**2.121,4**	**2.130,7**	**0,4%**
	PRECIO MEDIO - US$ / litro									
Vino con denominación de origen	3,30	3,29	3,26	**-1,0%**	3,29	3,26	**-1,0%**	3,20	3,30	**3,1%**
Vino a granel	1,03	0,96	1,04	**8,8%**	0,96	1,04	**8,8%**	1,03	1,03	**0,7%**
Mosto a granel (a)	2,56	2,36	2,41	**2,0%**	2,36	2,41	**2,0%**	2,20	2,57	**16,5%**
Mosto a granel (b)	*0,64*	*0,59*	*0,60*	***2,0%***	*0,59*	*0,60*	***2,0%***	*0,55*	*0,64*	***16,5%***
Los demás vinos envasados	2,05	1,86	2,03	**8,9%**	1,86	2,03	**8,9%**	2,01	2,21	**9,6%**
Demás vinos en envases entre 2 y 10 lts.	1,97	1,94	1,87	**-3,8%**	1,94	1,87	**-3,8%**		4,37	
Vinos espumosos	4,16	4,51	4,02	**-10,9%**	4,51	4,02	**-10,9%**	4,07	4,12	**1,2%**
Vinos con pulpa de frutas	4,13	4,13	4,15	**0,7%**	4,13	4,15	**0,7%**	4,54	4,13	**-9,0%**
SUBTOTAL sin incluir mosto	**2,35**	**2,38**	**2,22**	**-6,7%**	**2,38**	**2,22**	**-6,7%**	**2,32**	**2,40**	**3,1%**
TOTAL EXPORTACIONES VINOS (a)	**2,36**	**2,38**	**2,23**	**-6,4%**	2,38	2,23	**-6,4%**	**2,37**	**2,40**	**1,4%**
TOTAL EXPORTACIONES VINOS (b)	***2,14***	***2,14***	***2,02***	***-5,3%***	*2,14*	*2,02*	***-5,3%***	***2,18***	***2,18***	***0,2%***

Fuente: **elaborado por ODEPA sobre la base de antecedentes del Servicio Nacional de Aduanas**

Nota: A partir de diciembre de 2015, en las exportaciones de mostos se agregó la glosa del Jugo de uva (incluido el mosto), código 20096000, como una forma de considerar todos los productos que inciden en el mercado del vino y, a partir de enero de 2017, se incorporó el código 220422, correspondiente a la glosa de "vinos en recipientes con capacidad superior a 2 lts. pero inferior o igual a 10 lts.". Reconociendo la importancia que ha adquirido esta modalidad de envases (tipo Bag in Box) en el comercio internacional de vinos. Anteriormente las transacciones en estos envases quedaban clasificadas dentro del código 22042990, correspondiente a "los demás vinos con capacidad mayor a 2 lts.", que comprende a los vinos a granel.

(a) Los volúmenes de las exportaciones de mostos están expresados o considerados en términos de producto concentrado.

(b) Los volúmenes de las exportaciones de mostos están expresados o considerados en términos de su producto base equivalente, es decir, no concentrado. Para la transformación se consideraron factores de conversión promedio (1 litro de producto concentrado es igual a 4 litros de mosto no cocncentrado).

Gráfico 1. Evolución de las exportaciones de vino (total).
Período 2000 a 2018

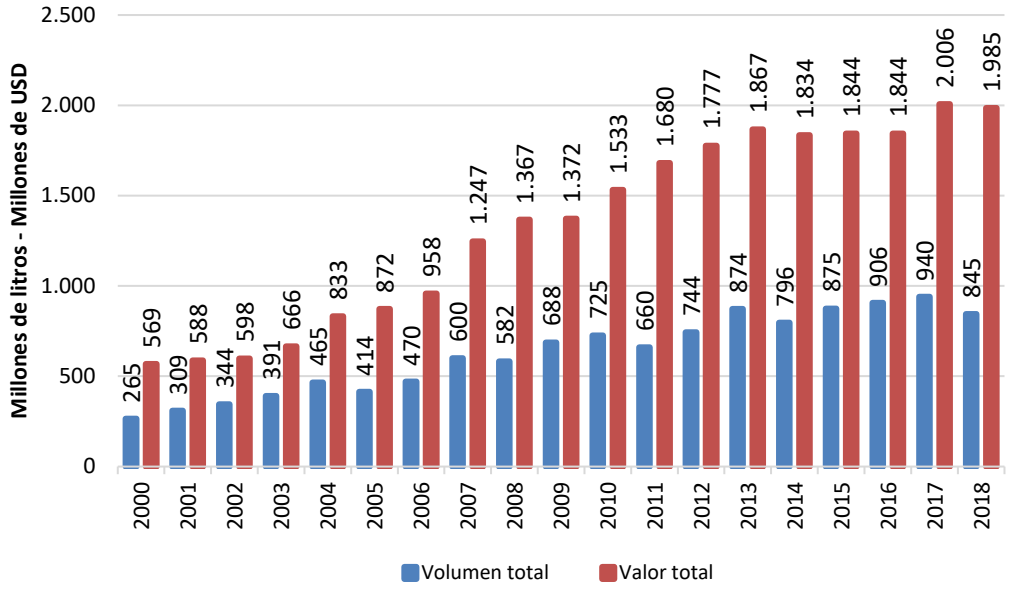

Fuente: elaborado por Odepa con antecedentes del Servicio Nacional de Aduanas

Gráfico 2. Evolución de los precios medios de los vinos chilenos exportados según categoría

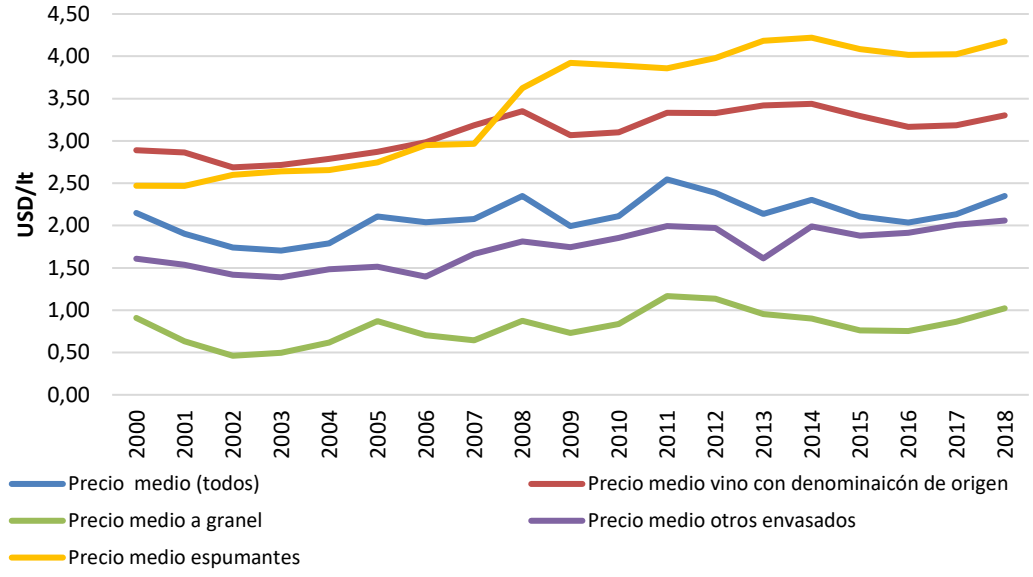

Fuente: elaborado por Odepa con antecedentes del Servicio Nacional de Aduanas

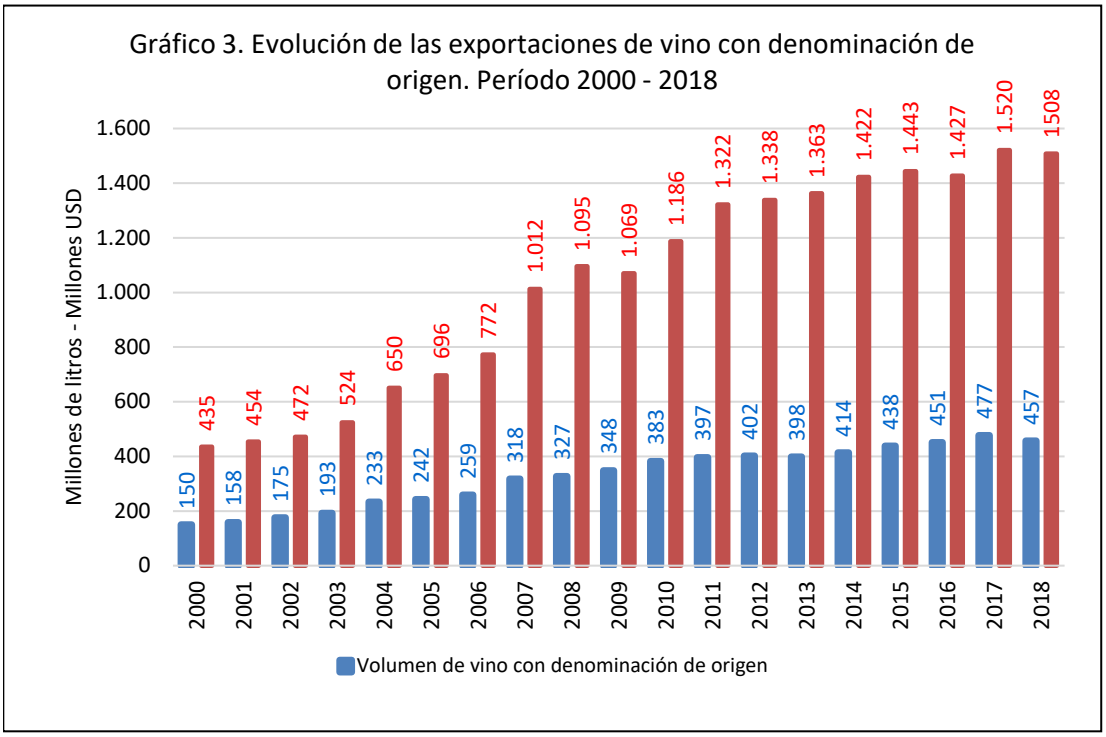

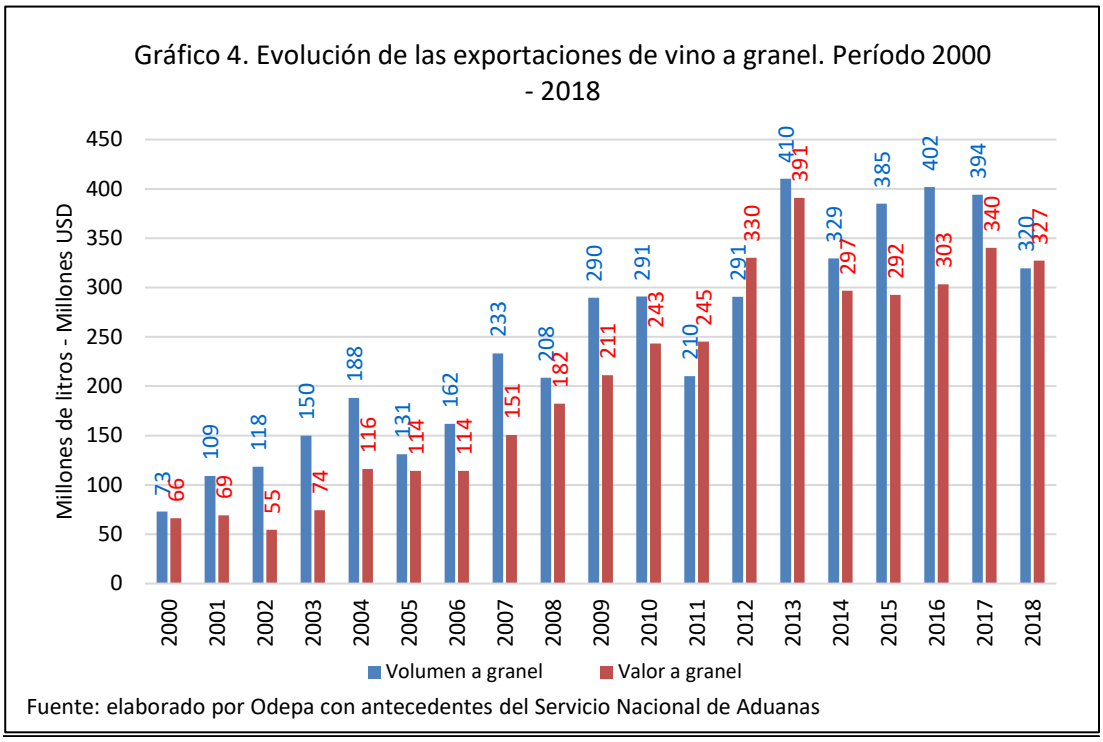

Fuente: elaborado por Odepa con antecedentes del Servicio Nacional de Aduanas

Gráfico 5. Evolución de las exportaciones de los demás vinos envasados. Período 2000 - 2018

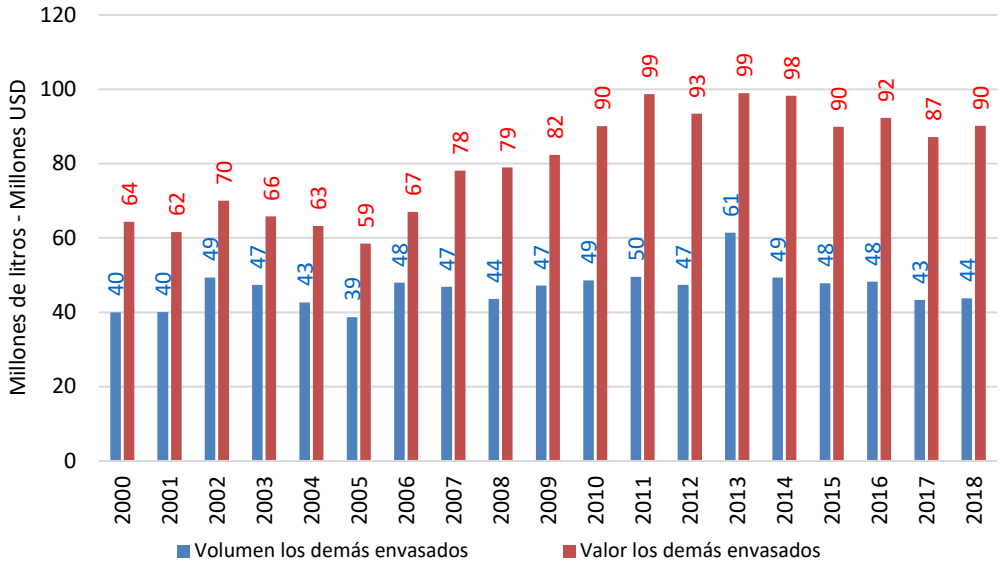

Fuente: elaborado por Odepa con antecedentes del Servicio Nacional de Aduanas

Gráfico 6. Evolución de las exportaciones de vinos espumantes. Período 2000 - 2018

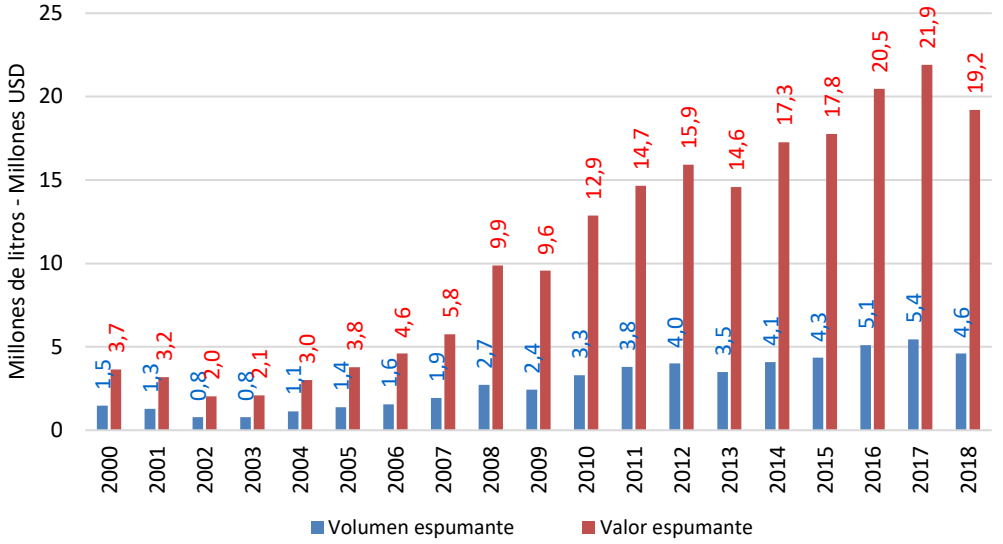

Fuente: elaborado por Odepa con antecedentes del Servicio Nacional de Aduanas

Cuadro 2. Exportaciones de vino con denominación de origen por rangos de precios
2015 - 2018

	Millones USD	Millones cajas	Participación (%)		Millones USD	Millones cajas	Participación (%)		Millones USD	Millones cajas	Participación (%)	
	Valor 2016	Volumen 2016	Valor 2016	Volumen 2016	Valor 2017	Volumen 2017	Valor 2017	Volumen 2017	Valor 2018	Volumen 2018	Valor 2018	Volumen 2018
Menor a USD 20 por caja	231,7	13,6	22,48%	30,92%	238,9	13,9	21,89%	30,04%	235,3	13,2	22,1%	30,0%
Entre USD 20 y USD 29,9 por caja	502,8	21,7	48,77%	49,40%	541,0	23,4	49,57%	50,48%	527,4	22,2	49,5%	50,3%
Entre USD 30 y USD 39,9 por caja	296,5	8,6	28,76%	19,68%	311,5	9,0	28,55%	19,49%	303,4	8,7	28,5%	19,7%
Entre USD 40 y USD 59,9 por caja	193,5	4,2	18,77%	9,52%	206,6	4,5	18,93%	9,63%	210,3	4,5	19,7%	10,2%
Entre USD 60 y USD 99,9 por caja	112,6	1,5	10,92%	3,44%	125,5	1,7	11,50%	3,64%	126,5	1,7	11,9%	3,8%
Mayor a USD 100 por caja	90,2	0,5	8,75%	1,09%	96,7	0,5	8,86%	0,98%	105,0	0,4	9,9%	1,0%

Fuente: elaborado por Odepa con antecedentes del Servicio Nacional de Aduanas

Nota: 1 caja = 9 litros (12 botellas de 0,75 litros c/u)

Gráfico 7. Exportaciones de vino embotellado por rangos de precios
2016 - 2017 - 2018

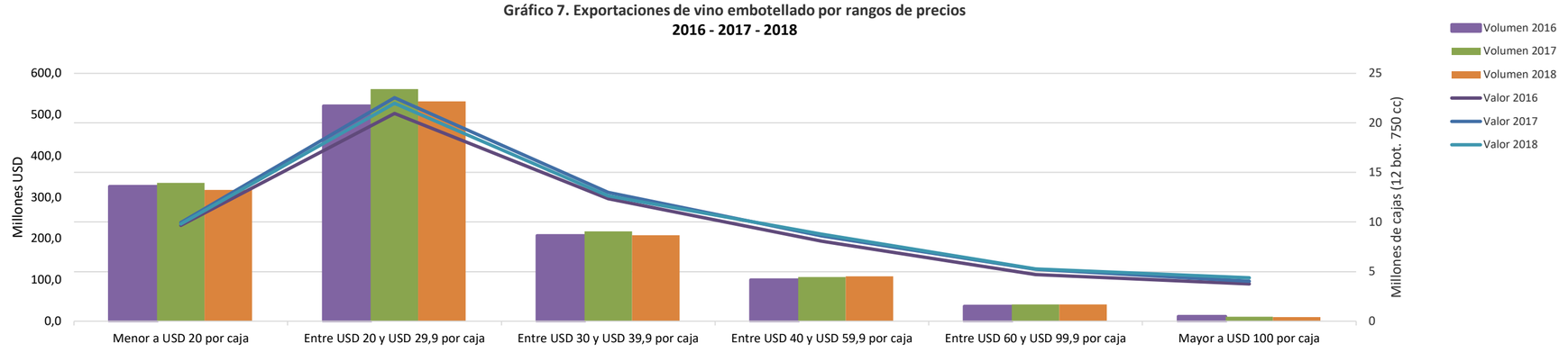

Fuente: elaborado por Odepa con antecedentes del Servicio Nacional de Aduanas

Cuadro 3. Exportaciones de vino granel por rangos de precios
2015 - 2018

	Millones USD	Millones litros	Participación (%)		Millones USD	Millones litros	Participación (%)		Millones USD	Millones litros	Participación (%)	
	Valor 2016	Volumen 2016	Valor 2016	Volumen 2016	Valor 2017	Volumen 2017	Valor 2017	Volumen 2017	Valor 2018	Volumen 2018	Valor 2018	Volumen 2018
Menor que USD 0,8 por litro	142,6	261,9	56,95%	69,83%	126,3	193,6	41,94%	51,70%	74,6	99,6	23%	30%
Entre USD 0,8 y USD 0,99 por litro	72,2	83,0	28,85%	22,14%	112,6	127,4	37,39%	34,02%	85,7	95,3	27%	28%
Entre USD 1,0 y USD 1,49	35,6	30,1	14,21%	8,04%	62,2	53,5	20,67%	14,29%	157,6	139,8	50%	42%
Entre USD 1,5 y USD 2,99 por litro	49,4	26,0	19,72%	6,92%	33,6	18,1	11,16%	4,83%	35,1	19,6	11%	6%
Entre USD 3 y USD 9,99 por litro	2,8	0,8	1,13%	0,22%	4,9	1,3	1,64%	0,34%	5,2	1,4	2%	0%
Mayor USD 10 por litro	0,4	0,0	0,17%	0,01%	0,5	0,0	0,16%	0,00%	0,0	0,0	0%	0%

Fuente: elaborado por Odepa con antecedentes del Servicio Nacional de Aduanas

Gráfico 8. Exportaciones de vino a granel por rangos de precios
2016 - 2017-2018

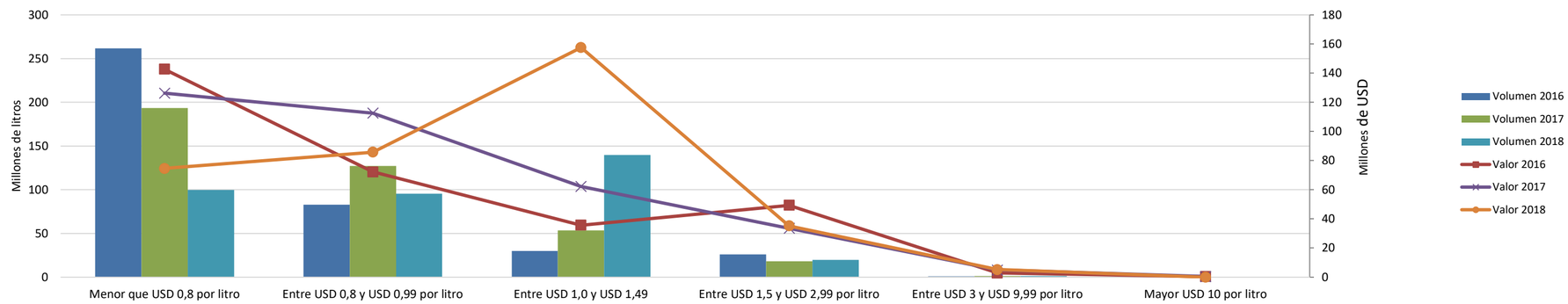

Fuente: elaborado por Odepa con antecedentes del Servicio Nacional de Aduanas

Cuadro 4. Exportaciones de vinos y alcoholes según variedad								
	Volumen (miles de litros)				Valor (miles de USD FOB)			
Productos	2018	Enero - Enero			2017	Enero - Enero		
		2018	2019	Var % 18/17		2018	2019	Var % 18/17
Total vinos y alcoholes	**860.366**	**74.321**	**84.804**	**14,1**	**2.025.310**	**177.396**	**189.281**	**6,7**
Vino con denominación de origen	**456.634**	**41.038**	**42.110**	**2,6**	**1.507.943**	**135.102**	**137.232**	**1,6**
Chardonnay	32.824	2.757	3.282	19,0	107.234	9.310	10.574	13,6
Chenin Blanc	1	0	1		8	0	5	
Pedro Jiménez	56	12	199	1.617,0	201	43	136	217,3
Pinot Blanc	112	11	8	-26,1	420	39	31	-21,3
Riesling y Viognier	2.147	154	151	-2,1	7.159	550	454	-17,4
Sauvignon Blanc	42.630	3.406	3.583	5,2	124.421	10.033	10.009	-0,2
Los demás vinos blancos	3.407	273	330	20,8	10.435	814	1.047	28,6
Mezclas de vinos blancos	46.816	4.398	3.695	-16,0	129.512	12.058	9.821	-18,6
Cabernet Franc	155	6	18	185,7	929	81	91	12,9
Cabernet Sauvignon	77.876	6.281	7.033	12,0	271.346	22.336	25.879	15,9
Carménère	29.220	2.407	3.371	40,1	104.937	8.665	10.474	20,9
Cot (Malbec)	5.009	364	498	36,7	17.481	1.275	1.484	16,4
Merlot	33.727	3.203	2.925	-8,7	93.096	8.723	8.311	-4,7
Pinot Noir	8.954	907	770	-15,1	38.545	4.132	3.376	-18,3
Syrah	6.527	630	525	-16,7	29.436	2.666	2.633	-1,2
Los demás vinos tintos	3.385	259	340	31,3	11.955	1.077	1.275	18,4
Mezclas de vino tinto	155.435	15.377	14.730	-4,2	537.121	51.666	49.843	-3,5
Los demás vinos (con D.O.)	8.354	593	653	10,0	23.709	1.633	1.788	9,5
Otros vinos y alcoholes	**403.732**	**33.283**	**42.694**	**28,3**	**517.367**	**42.294**	**52.050**	**23,1**
Los demás vinos	319.502	24.191	36.648	51,5	327.826	23.199	38.248	64,9
Los demás vinos capacidad inferior o igual a 2 lts.	20.147	1.809	1.307	-27,8	39.720	3.509	2.438	-30,5
Demás vinos en envases entre 2 y 10 lts.	44.163	5.670	3.368	-40,6	90.957	10.542	6.873	-34,8
Vino espumoso	4.612	366	333	-9,0	19.182	1.649	1.338	-18,9
Pisco	514	39	40	3	2.807	246	244	-0,5
Otros	14.794	1.208	998	-17,4	36.875	3.149	2.909	-7,6

* Incluye exportaciones de cervezas y licores no incluidas en el cuadro 1 de este boletín.

Fuente: Elaborado por Odepa en base a antecedentes del Servicio Nacional de Aduanas

Cuadro 5.a. Exportaciones de vinos con denominación de origen por país de destino									
País	Volumen (miles de litros)				Valor (miles de USD FOB)				
	2018	Enero - Enero			2018	Enero - Enero			
		2018	2019	Var. % 19/18		2018	2019	Var. % 19/18	% Part.2019
China	71.145	6.264	7.948	26,9	249.543	21.024	27.426	30,5	20,0
Japón	49.408	5.734	4.703	-18,0	139.354	16.637	14.009	-15,8	10,2
Brasil	49.597	2.499	3.886	55,5	142.415	7.925	11.535	45,6	8,4
Reino Unido	51.754	3.364	3.595	6,9	144.018	8.928	9.532	6,8	6,9
Estados Unidos	32.492	3.135	2.428	-22,6	119.508	12.136	9.131	-24,8	6,7
Holanda	30.365	2.801	2.999	7,1	94.108	8.290	8.678	4,7	6,3
Canadá	15.678	1.558	1.297	-16,8	67.294	6.639	5.595	-15,7	4,1
Corea del Sur	10.040	1.288	1.209	-6,1	42.452	5.674	5.437	-4,2	4,0
Alemania	7.276	539	1.362	152,7	27.480	1.931	3.994	106,8	2,9
Rusia	10.999	1.035	1.109	7,1	28.360	2.713	3.178	17,1	2,3
SUB - TOTAL	**328.754**	**28.217**	**30.536**	**8,2**	**1.054.532**	**91.897**	**98.515**	**7,2**	**71,8**
OTROS PAÍSES	127.880	12.821	11.574	-9,7	453.411	43.205	38.717	-10,4	28,2
TOTAL	**456.634**	**41.038**	**42.110**	**2,6**	**1.507.943**	**135.102**	**137.232**	**1,6**	**100**

Fuente : Odepa con información del Servicio Nacional de Aduanas.

Cifras sujetas a revisión por informes de variación de valor (IVV).

Cuadro 5.b. Exportaciones de vinos a granel por país de destino									
PAIS	Volumen (miles de litros)				Valor (miles de USD FOB)				
	2018	Enero - Enero			2018	Enero - Enero			
		2018	2019	Var. % 19/18		2018	2019	Var. % 19/18	% Part.2019
Estados Unidos	59.360	9.940	10.368	4,3	61.245	9.236	11.297	22,3	29,5
China	88.582	1.248	8.496	580,8	95.555	1.549	9.144	490,3	23,9
Reino Unido	55.053	4.125	6.337	53,6	55.147	3.884	6.164	58,7	16,1
Alemania	30.856	2.545	2.793	9,7	31.243	2.327	2.936	26,2	7,7
Japón	24.487	2.207	2.147	-2,7	23.113	2.034	2.108	3,6	5,5
Canadá	10.149	1.320	2.124	60,9	9.027	1.117	1.954	74,9	5,1
Francia	7.166	768	968	26,0	7.621	733	1.048	43	2,7
Dinamarca	7.658	383	696	81,7	11.134	513	1.001	95,1	2,6
Holanda	8.866	576	654	13,5	8.863	574	675	17,6	1,8
Bélgica	2.184	144	340	136,1	2.771	183	413	125,7	1,1
SUB - TOTAL	**294.361**	**23.256**	**34.923**	**50,2**	**305.719**	**22.150**	**36.740**	**65,9**	**96,1**
OTROS PAÍSES	25.141	935	1.725	84,5	22.107	1.049	1.508	43,8	3,9
TOTAL	**319.502**	**24.191**	**36.648**	**51,5**	**327.826**	**23.199**	**38.248**	**64,9**	**100**

Fuente: Odepa con información del Servicio Nacional de Aduanas.

Cifras sujetas a revisión por informes de variación de valor (IVV).

Cuadro 5.c. Exportaciones de los demás vinos en envases entre 2 y 10 lts por país de destino									
PAIS	Volumen (miles de litros)				Valor (miles de USD FOB)				
	2018	Enero - Enero			2018	Enero - Enero			
		2018	2019	Var. % 19/18		2018	2019	Var. % 19/18	% Part.2019
Suecia	4.796	422	253	-40%	9.111	791	437	-45%	18%
Finlandia	4.051	316	209	-34%	7.762	609	371	-39%	15%
Noruega	3.595	328	220	-33%	6.645	572	373	-35%	15%
Japón	2.637	281	312	11%	4.940	528	560	6%	23%
Dinamarca	1.559	198	65	-67%	3.522	430	126	-71%	5%
Canadá	603	54	61	14%	1.201	112	113	1%	5%
Vietnam	515	30	22	-26%	1.000	62	42	-33%	2%
Estonia	429	0	4	-	954	0	8	-	0%
Alemania	316	6	31	418%	838	15	73	404%	3%
Islandia	241	11	33	193%	509	22	72	233%	3%
SUB - TOTAL	**18.744**	**1.647**	**1.211**	**-26%**	**36.483**	**3.139**	**2.175**	**-31%**	**89%**
OTROS PAÍSES	1.403	163	95	-41%	3.237	370	263	-29%	11%
Total general	**20.147**	**1.809**	**1.307**	**-28%**	**39.720**	**3.509**	**2.438**	**-31%**	**100%**

Fuente: Odepa con información del Servicio Nacional de Aduanas.

Cifras sujetas a revisión por informes de variación de valor (IVV).

Cuadro 5.d. Exportaciones de vino espumoso por país de destino									
PAIS	Volumen (miles de litros)				Valor (miles de USD FOB)				
	2018	Enero - Enero			2018	Enero - Enero			
		2018	2019	Var. % 19/18		2018	2019	Var. % 19/18	% Part.2019
Japón	2.834	203	203	0%	11.304	810	802	-1%	60%
Brasil	315	5	20	339%	1.384	26	69	170%	5%
Colombia	193	8	34	315%	734	33	111	237%	8%
Corea del Sur	98	41	7	-82%	472	203	38	-81%	3%
Ecuador	104	1	1	-21%	414	9	6	-29%	0%
Reino Unido	107	1	0	-38%	359	2	3	31%	0%
Perú	96	18	6	-66%	344	67	17	-74%	1%
Dinamarca	47	1	1	-7%	320	7	9	19%	1%
Panamá	56	6	2	-63%	272	23	9	-61%	1%
Suecia	47	5	0	-100%	269	31	0	-100%	0%
SUB - TOTAL	**3.898**	**289**	**275**	**-5%**	**15.871**	**1.211**	**1.065**	**-12%**	**80%**
OTROS PAÍSES	715	77	58	**-25%**	3.312	438	273	-38%	20%
Total general	**4.612**	**366**	**333**	**-9%**	**19.182**	**1.649**	**1.338**	**-19%**	**100%**

Fuente: Odepa con información del Servicio Nacional de Aduanas.

Cifras sujetas a revisión por informes de variación de valor (IVV).

Gráfico 9. Chile. Volumen de exportaciones de vino con denominación de origen

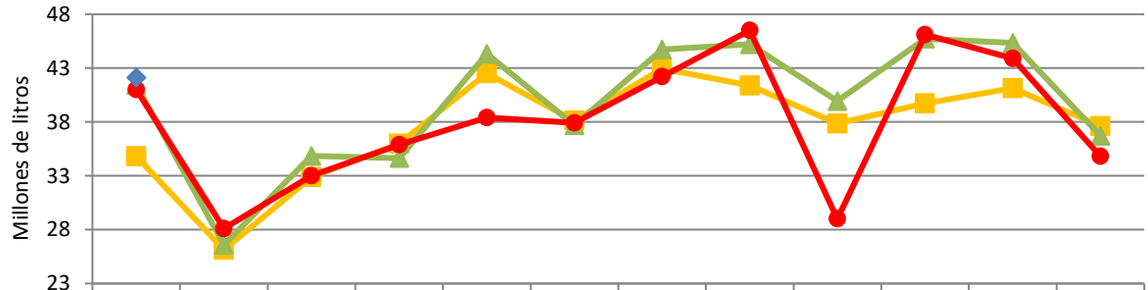

	ene	feb	mar	abr	may	jun	jul	ago	sep	oct	nov	dic
2016	34,8	26,1	32,9	36,0	42,5	38,1	42,9	41,4	37,9	39,7	41,1	37,6
2017	41,4	26,6	34,8	34,6	44,3	37,7	44,7	45,2	40,0	45,7	45,3	36,7
2018	41,0	28,1	33,0	35,9	38,4	37,9	42,2	46,5	29,0	46,1	43,9	34,8
2019	42,1											

Fuente: Odepa con información del Servicio Nacional de Aduanas.

Gráfico 10. Chile. Valor de exportaciones de vino con denominación de origen

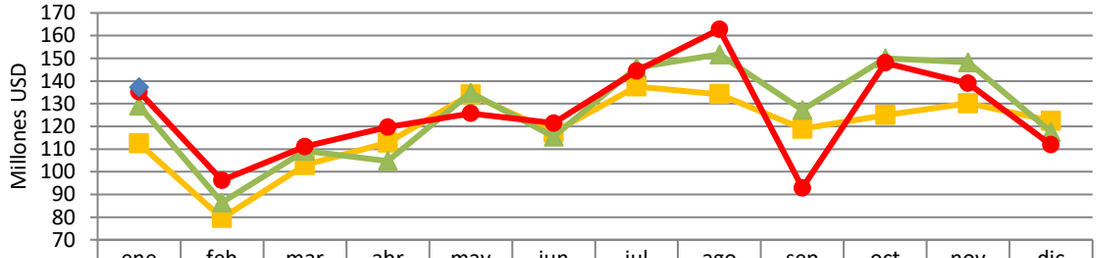

	ene	feb	mar	abr	may	jun	jul	ago	sep	oct	nov	dic
2016	112,5	79,5	103,0	112,8	134,1	117,3	137,6	134,2	118,9	125,0	130,1	122,5
2017	129,1	86,5	109,2	104,7	134,8	115,5	145,9	151,8	127,2	149,9	148,2	117,5
2018	135,3	96,2	111,1	119,7	125,7	121,4	144,4	162,8	92,9	148,0	139,0	111,9
2019	137,2											

Fuente: Odepa con información del Servicio Nacional de Aduanas.

Gráfico 11. Precio medio de exportación de vino con denominación de origen (dólares por litro)

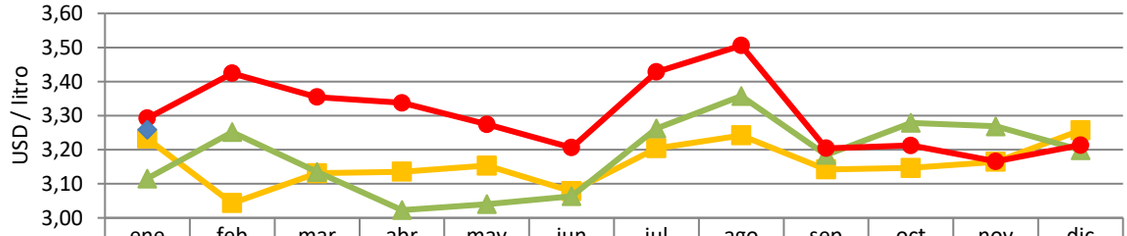

	ene	feb	mar	abr	may	jun	jul	ago	sep	oct	nov	dic
2016	3,23	3,04	3,13	3,14	3,15	3,08	3,20	3,24	3,14	3,15	3,16	3,26
2017	3,12	3,25	3,13	3,02	3,04	3,06	3,26	3,36	3,18	3,28	3,3	3,20
2018	3,29	3,42	3,35	3,34	3,27	3,21	3,43	3,51	3,20	3,21	3,2	3,21
2019	3,26											

Fuente: Odepa con información del Servicio Nacional de Aduanas.

Gráfico 12. Volumen de exportación de vino a granel (millones de litros)

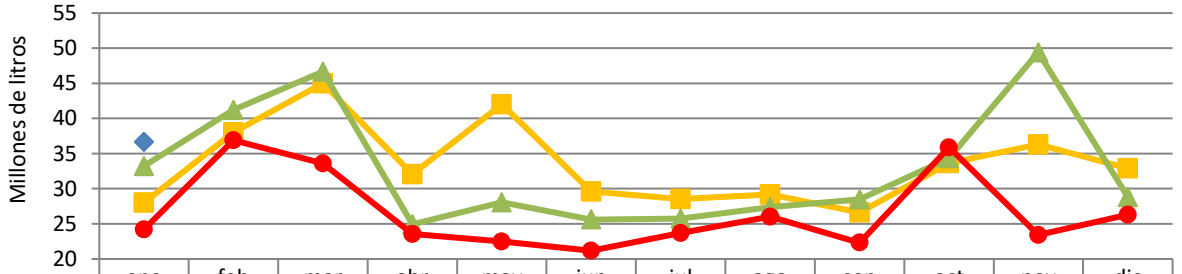

	ene	feb	mar	abr	may	jun	jul	ago	sep	oct	nov	dic
2016	28,0	38,0	45,0	32,0	42,0	29,6	28,5	29,2	26,6	33,7	36,3	32,9
2017	33,2	41,2	46,7	24,9	28,1	25,6	25,7	27,4	28,5	34,3	49,4	28,8
2018	24,2	36,9	33,6	23,5	22,5	21,2	23,7	26,0	22,3	35,9	23,4	26,3
2019	36,6											

Fuente: Odepa con información del Servicio Nacional de Aduanas.

Gráfico 13. Valor de exportaciones de vino a granel (millones USD)

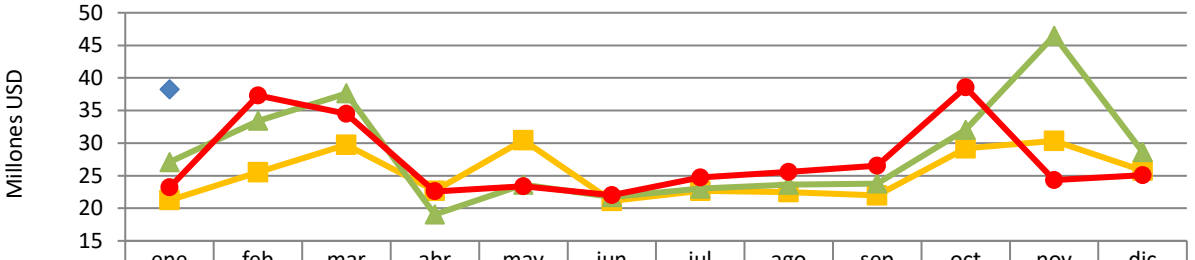

	ene	feb	mar	abr	may	jun	jul	ago	sep	oct	nov	dic
2016	21,2	25,5	29,8	22,7	30,5	21,1	22,7	22,5	22,0	29,2	30,3	25,8
2017	27,1	33,4	37,6	19,0	23,6	21,7	23,0	23,6	23,8	32,1	46,5	28,6
2018	23,2	37,3	34,5	22,6	23,4	22,0	24,7	25,6	26,5	38,6	24,3	25,1
2019	38,2											

Fuente: Odepa con información del Servicio Nacional de Aduanas.

Gráfico 14. Precio medio de exportación de vino a granel (dólares por litro)

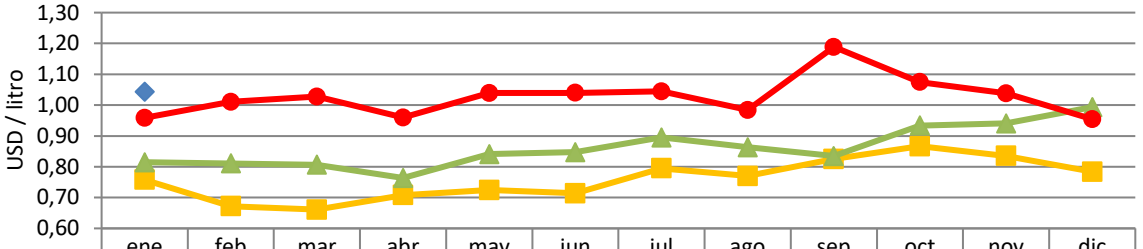

	ene	feb	mar	abr	may	jun	jul	ago	sep	oct	nov	dic
2016	0,76	0,67	0,66	0,71	0,72	0,71	0,80	0,77	0,83	0,87	0,84	0,78
2017	0,81	0,81	0,81	0,76	0,84	0,85	0,89	0,86	0,83	0,93	0,94	0,99
2018	0,96	1,01	1,03	0,96	1,04	1,04	1,04	0,98	1,19	1,07	1,04	0,95
2019	1,04											

Fuente: Odepa con información del Servicio Nacional de Aduanas.

Gráfico 15. Volumen de exportación de vinos en recipientes con capacidad superior a 2 lts pero inferior o igual a 10 lts (miles de litros)

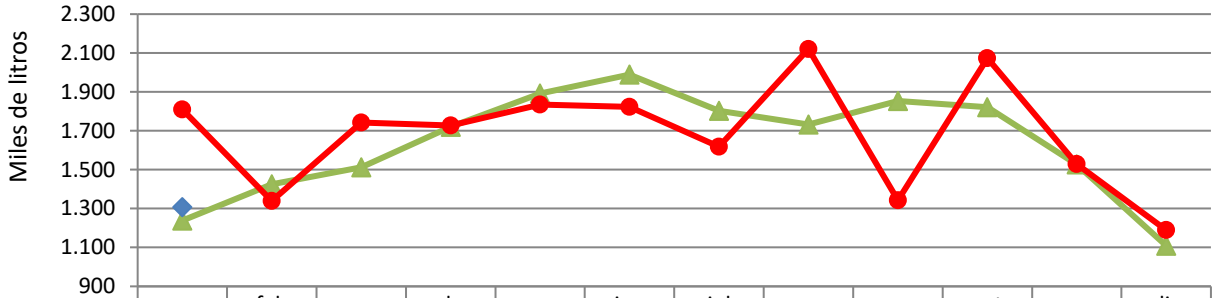

	ene	feb	mar	abr	may	jun	jul	ago	sep	oct	nov	dic
2017	1.239	1.425	1.512	1.721	1.891	1.989	1.803	1.732	1.853	1.822	1.527	1.109
2018	1.809	1.340	1.742	1.727	1.834	1.823	1.617	2.121	1.342	2.074	1.529	1.189
2019	1.307											

Fuente: Odepa con información del Servicio Nacional de Aduanas.

Gráfico 16. Valor de exportaciones de vinos en recipientes con capacidad superior a 2 lts pero inferior o igual a 10 lts (miles USD)

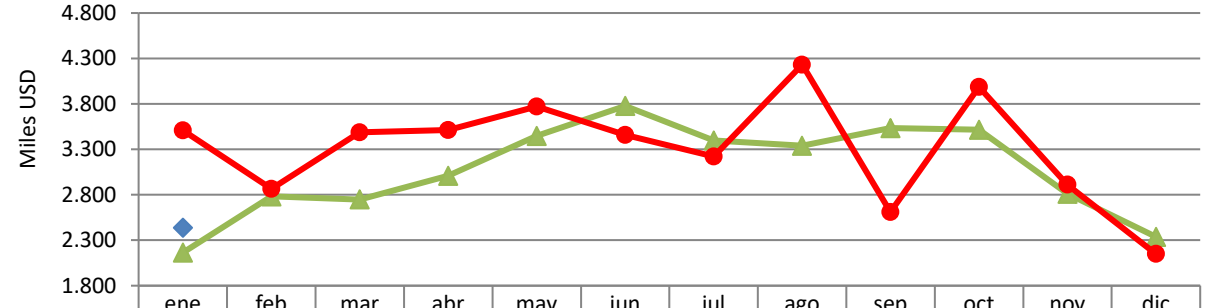

	ene	feb	mar	abr	may	jun	jul	ago	sep	oct	nov	dic
2017	2.163	2.783	2.749	3.009	3.448	3.777	3.397	3.341	3.535	3.517	2.812	2.338
2018	3.509	2.867	3.488	3.513	3.773	3.459	3.222	4.233	2.610	3.988	2.910	2.149
2019	2438,1											

Fuente: Odepa con información del Servicio Nacional de Aduanas.

Gráfico 17. Precio medio de exportación de vinos en recipientes con capacidad superior a 2 lts pero inferior o igual a 10 lts (dólares por litro)

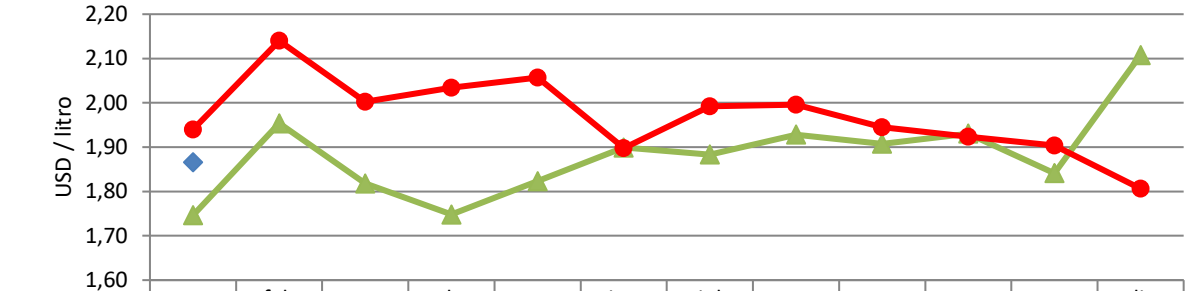

	ene	feb	mar	abr	may	jun	jul	ago	sep	oct	nov	dic
2017	1,75	1,95	1,82	1,75	1,82	1,90	1,88	1,93	1,91	1,93	1,84	2,11
2018	1,94	2,14	2,00	2,03	2,06	1,90	1,99	2,00	1,94	1,92	1,90	1,81
2019	1,87											

Fuente: Odepa con información del Servicio Nacional de Aduanas.

Gráfico 18. Volumen de exportación de vino espumoso (miles de litros)

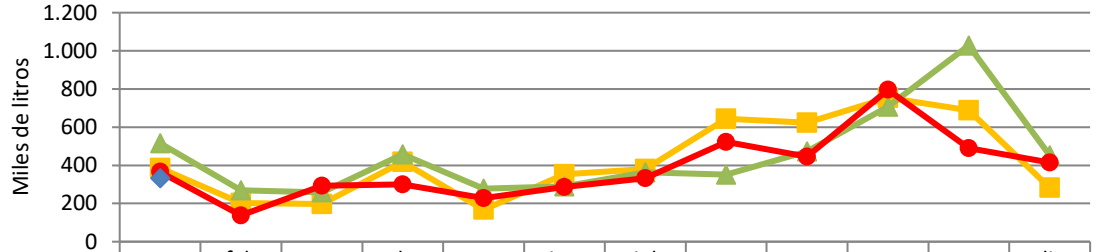

	ene	feb	mar	abr	may	jun	jul	ago	sep	oct	nov	dic
2016	386	202	197	418	167	353	381	644	623	754	689	283
2017	516	269	258	458	277	290	363	352	473	707	1.028	452
2018	366	138	293	300	228	287	332	522	445	796	491	415
2019	333											

Fuente: Odepa con información del Servicio Nacional de Aduanas.

Gráfico 19. Valor de exportaciones de vino espumoso (miles USD)

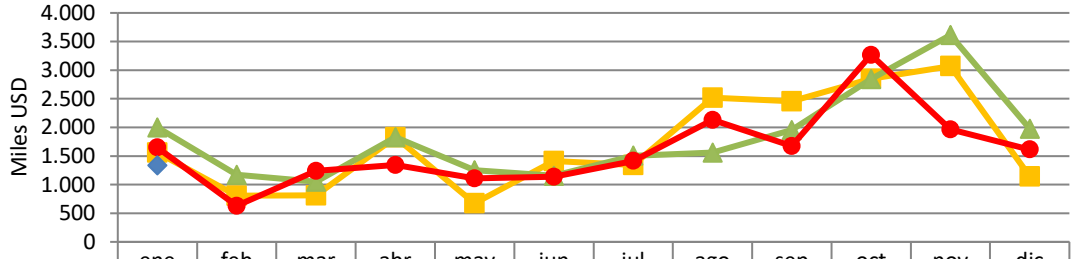

	ene	feb	mar	abr	may	jun	jul	ago	sep	oct	nov	dic
2016	1.562	808	813	1.829	673	1.411	1.342	2.519	2.454	2.851	3.069	1.142
2017	2.000	1.172	1.051	1.831	1.252	1.154	1.506	1.560	1.952	2.843	3.613	1.976
2018	1.649	631	1.242	1.344	1.110	1.139	1.415	2.130	1.675	3.268	1.965	1.614
2019	1338											

Fuente: Odepa con información del Servicio Nacional de Aduanas.

Gráfico 20. Precio medio de exportación de vino espumoso (dólares por litro)

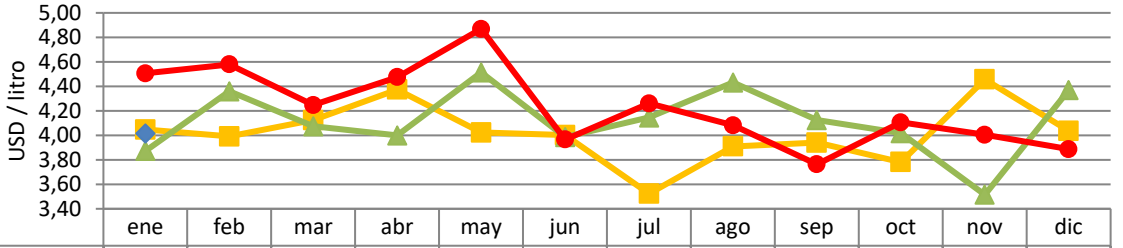

	ene	feb	mar	abr	may	jun	jul	ago	sep	oct	nov	dic
2016	4,05	3,99	4,12	4,37	4,02	4,00	3,52	3,91	3,94	3,78	4,46	4,04
2017	3,87	4,36	4,07	4,00	4,51	3,99	4,15	4,43	4,12	4,02	3,51	4,37
2018	4,51	4,58	4,25	4,48	4,87	3,97	4,26	4,08	3,76	4,11	4,01	3,89
2019	4,02											

Fuente: Odepa con información del Servicio Nacional de Aduanas.

Cuadro 6. Estadísticas del mercado del vino en Chile

Item	2008	2009	2010	2011	2012	2013	2014	2015	2016	2017	*2018*
	Millones de litros										
Stock inicial **	748	809	842	701	817	1.043	1.182	1.060	1.238	1.131	1.016
Disponibilidad aparente ***	231	309	356	297	308	281	340	220	202	-	-
Exportaciones	591	696	732	668	753	884	807	914	948	967	*876*
Vino embotellado y envasado	375	400	436	452	455	465	468	494	505	527	506
Vino y mosto a granel	216	296	296	216	298	419	338	419	443	440	370
Total ventas	822	1.005	1.088	965	1.061	1.165	1.147	1.134	1.150	-	-
Importación	3,88	3,03	0,55	1,05	1,32	2,24	1,71	2,31	2,31	2,00	*3,0*
Producción	868	1.009	915	1.046	1.255	1.282	1.003	1.286	1.014	949	*1.290*
Vinos con D.O.	693	867	745	829	1.016	1.078	841	1.080	852	805	*1.053*
Vinos sin D.O.	132	115	127	118	172	136	123	152	122	110	*136*
Vinos de uva de mesa	44	28	44	100	68	70	39	53	40	34	*101*
Vino para pisco traspasado a vino	11	26	31	33	31	20	20	24	27	-	-
Stock final **	809	842	701	817	1.043	1.182	1.060	1.238	1.131	1.016	-
% *stock* sobre ventas	98,3%	83,7%	64,5%	84,6%	98,2%	101,5%	92,4%	109,2%	98,4%	-	-
% *stock* sobre producción	93,1%	83,4%	76,6%	78,0%	83,1%	92,2%	105,7%	96,3%	111,5%	-	-

2018 * = proyección; los % indican los supuestos de variación de cada variable respecto a 2017, según el escenario que se considere.

** Las cifras de *stock* inicial y *stock* final no incluyen las existencias de vino para producción de pisco.

*** Las cifras de disponibilidad aparente corresponden a la diferencia entre stock inicial y final, producción, importación y exportación. No son una estimación del consumo a nivel nacional.

(a) = escenario intermedio; (b) = escenario pesimista; (c) = escenario optimista.

Fuente : elaborado por Odepa sobre la base de antecedentes del SAG y el Servicio Nacional de Aduanas.
Cifras provisorias sujetas a revisión.
Las cifras en negro de las proyecciones de 2018 corresponden a cifras definitivas.

Por el momento las proyecciones de 2018 están basadas en apreciaciones subjetivas de lo que podría acontecer, considerando la opinión de diversos actores de la industria vitivinícola, así como también teniendo en cuenta la evolución presentada hasta el mes pasado por algunas variables relevantes, tales como las exportaciones por categoría. Estas proyecciones pueden variar de mes en mes conforme se va disponiendo de nueva información relevante para este mercado.

Se realizarán los proyecciones para el año 2019 una vez que Odepa cuente con los datos de producción y stock correspondientes al periodo

Cuadro 7. Precios a productor de vino genérico tinto													
$/arroba													
(Pesos nominales sin IVA)													
Año	**Ene**	**Feb**	**Mar**	**Abr**	**May**	**Jun**	**Jul**	**Ago**	**Sep**	**Oct**	**Nov**	**Dic**	**Promedio**
2014	7.500	7.000	8.000	8.000	10.000	10.000	9.500	8.500	8.500	8.000	7.500	7.250	8.313
2015	7.250	6.250	6.250	7.000	7.500	7.000	7.000	7.000	7.000	7.000	6.500	6.500	6.854
2016	6.500	6.500	7.500	8.500	10.000	10.250	10.000	10.500	11.000	11.000	11.000	11.000	9.479
2017	11.000	11.000	13.000	12.500	13.500	15.000	14.500	14.500	15.500	15.000	15.000	15.000	13.792
2018	14.500	16.500	16.000	16.000	15.000	14.000	14.500	15.000	13.500	10.000	11.000	10.000	13.833
2019	10.000												10.000

Fuente : elaborado por Odepa con antecedentes de la Seremi de Agricultura de la Región del Maule.

Cuadro 8. Precios a productor de vino Cabernet													
$/arroba													
(Pesos nominales sin IVA)													
Año	**Ene**	**Feb**	**Mar**	**Abr**	**May**	**Jun**	**Jul**	**Ago**	**Sep**	**Oct**	**Nov**	**Dic**	**Promedio**
2014	10.000	9.000	10.500	11.500	12.000	12.000	11.000	10.500	10.500	9.500	9.000	8.500	10.333
2015	8.500	7.500	8.000	9.500	10.000	10.000	10.000	10.500	10.250	10.000	9.500	10.000	9.479
2016	10.000	10.000	10.000	12.000	13.000	14.000	13.250	17.500	17.000	18.500	19.000	18.000	14.354
2017	18.000	18.500	18.500	17.000	21.000	21.000	22.000	22.000	23.000	22.500	22.500	22.500	20.708
2018	22.500	24.000	22.500	22.000	22.500	22.000	22.000	21.000	19.500	18.500	17.500	15.500	20.792
2019	14.000												14.000

Fuente : elaborado por Odepa con antecedentes de la Seremi de Agricultura de la Región del Maule.

Cuadro 9. Precios a productor de vino País													
$/arroba													
(Pesos nominales sin IVA)													
Año	**Ene**	**Feb**	**Mar**	**Abr**	**May**	**Jun**	**Jul**	**Ago**	**Sep**	**Oct**	**Nov**	**Dic**	**Promedio**
2014	6.500	6.500	7.500	8.500	9.000	8.000	7.250	7.000	7.250	6.500	6.000	6.000	7.167
2015	5.750	5.000	5.400	6.250	6.500	6.500	6.500	6.500	6.500	6.000	6.000	6.000	6.075
2016	6.000	6.500	6.500	7.500	8.750	8.750	8.500	9.000	9.500	9.500	9.000	10.000	8.292
2017	9.500	11.000	11.000	12.000	12.500	12.500	13.000	13.000	14.000	14.000	15.000	15.000	12.708
2018	14.000	15.000	13.000	13.000	13.000	13.000	13.000	11.000	9.000	8.500	8.500	7.500	11.542
2019	7.500												7.500

Fuente : elaborado por Odepa con antecedentes de la Seremi de Agricultura de la Región del Maule.

Cuadro 10. Precios a productor de vino Semillón													
$/arroba													
(Pesos nominales sin IVA)													
Año	**Ene**	**Feb**	**Mar**	**Abr**	**May**	**Jun**	**Jul**	**Ago**	**Sep**	**Oct**	**Nov**	**Dic**	**Promedio**
2014	8.500	8.500	10.000	11.000	s/t	s/t	s/t	s/t	s/t	s/t	s/t	s/t	9.500
2015	s/t	s/t	s/t	10.000	10.000	11.000	11.000	11.000	s/t	s/t	s/t	s/t	10.600
2016	s/t	8.000	8.000	12.000	13.500	13.500	12.000	13.500	s/t	s/t	s/t	s/t	11.500
2017	13.000	s/t	s/t	16.000	17.500	17.000	18.000	18.000	s/t	18.000	18.000	18.500	17.111
2018	18.000	18.500	20.000	20.000	19.000	18.000	17.500	17.500	15.500	14.000	14.000	12.250	17.021
2019	12.000												12.000

Fuente : elaborado por Odepa con antecedentes de la Seremi de Agricultura de la Región del Maule. s/t = sin transacciones.

Gráfico 21. Precios mensuales de vinos en el mercado nacional
$ / arroba

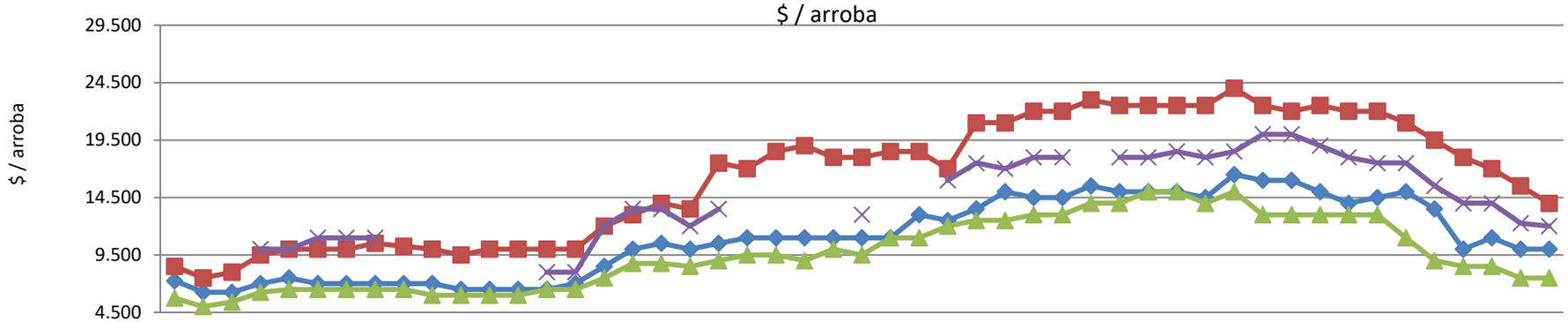

	ene-15	feb-15	mar-15	abr-15	may-15	jun-15	jul-15	ago-15	sept-15	oct-15	nov-15	dic-15	ene-16	feb-16	mar-16	abr-16	may-16	jun-16	jul-16	ago-16	sept-16	oct-16	nov-16	dic-16	ene-17	feb-17	mar-17	abr-17	may-17	jun-17	jul-17	ago-17	sept-17	oct-17	nov-17	dic-17	ene-18	feb-18	mar-18	abr-18	may-18	jun-18	jul-18	ago-18	sept-18	oct-18	nov-18	dic-18	ene-19
Tinto genérico	7.25	6.25	6.25	7.00	7.50	7.00	7.00	7.00	7.00	7.00	6.50	6.50	6.50	6.50	7.00	8.50	10.0	10.5	10.0	10.5	11.0	11.0	11.0	11.0	11.0	11.0	13.0	12.5	13.5	15.0	14.5	14.5	15.5	15.0	15.0	15.0	14.5	16.5	16.0	16.0	15.0	14.0	14.5	15.0	13.5	10.0	11.0	10.0	10.0
Cabernet	8.50	7.50	8.00	9.50	10.0	10.0	10.0	10.5	10.2	10.0	9.50	10.0	10.0	10.0	10.0	12.0	13.0	14.0	13.5	17.5	17.0	18.5	19.0	18.0	18.0	18.5	18.5	17.0	21.0	21.0	22.0	22.0	23.0	22.5	22.5	22.5	22.5	24.0	22.5	22.0	22.5	22.0	22.0	2100	19.5	18.0	17.0	15.5	14.0
País	5.75	5.00	5.40	6.25	6.50	6.50	6.50	6.50	6.50	6.00	6.00	6.00	6.00	6.50	6.50	7.50	8.75	8.75	8.50	9.00	9.50	9.50	9.00	10.0	9.50	11.0	11.0	12.0	12.5	12.5	13.0	13.0	14.0	14.0	15.0	15.0	14.0	15.0	13.0	13.0	13.0	13.0	13.0	1100	9.00	8.50	8.50	7.50	7.50
Semillón				10.0	10.0	11.0	11.0	11.0						8.00	8.00	12.0	13.5	13.5	12.0	13.5					13.0			16.0	17.5	17.0	18.0	18.0		18.0	18.0	18.5	18.0	18.5	20.0	20.0	19.0	18.0	17.5	1750	15.5	14.0	14.0	12.2	12.0

Fuente: elaborado por Odepa con antecedentes de la Seremi de Agricultura de la Región del Maule.

Gráfico 22. Precios mensuales de vinos en el mercado nacional
$ / litro

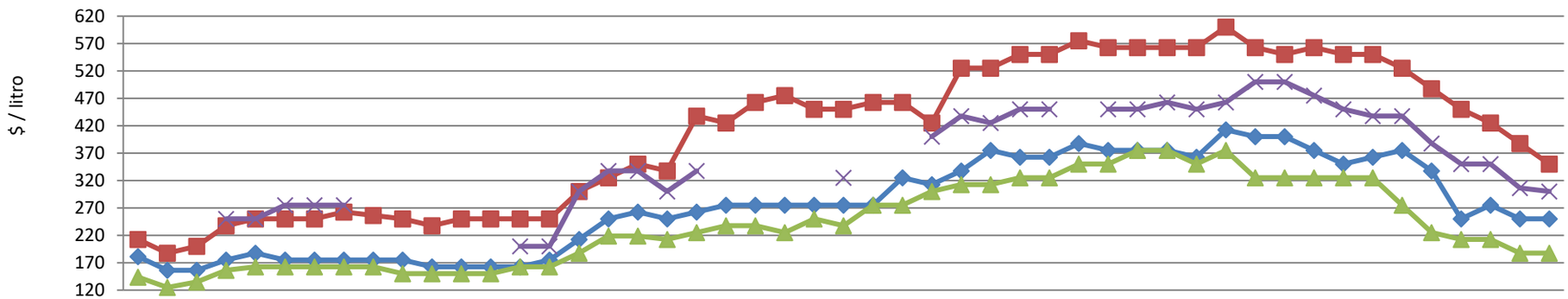

	ene-15	feb-15	mar-15	abr-15	may-15	jun-15	jul-15	ago-15	sept-15	oct-15	nov-15	dic-15	ene-16	feb-16	mar-16	abr-16	may-16	jun-16	jul-16	ago-16	sept-16	oct-16	nov-16	dic-16	ene-17	feb-17	mar-17	abr-17	may-17	jun-17	jul-17	ago-17	sept-17	oct-17	nov-17	dic-17	ene-18	feb-18	mar-18	abr-18	may-18	jun-18	jul-18	ago-18	sept-18	oct-18	nov-18	dic-18	ene-19
Tinto genérico	181	156	156	175	188	175	175	175	175	175	163	163	163	163	175	213	250	263	250	263	275	275	275	275	275	275	325	313	338	375	363	363	388	375	375	375	363	413	400	400	375	350	363	375	338	250	275	250	250
Cabernet	213	188	200	238	250	250	250	263	256	250	238	250	250	250	250	300	325	350	338	438	425	463	475	450	450	463	463	425	525	525	550	550	575	563	563	563	563	600	563	550	563	550	550	525	488	450	425	388	350
País	144	125	135	156	163	163	163	163	163	150	150	150	150	163	163	188	219	219	213	225	238	238	225	250	238	275	275	300	313	313	325	325	350	350	375	375	350	375	325	325	325	325	325	275	225	213	213	188	188
Semillón				250	250	275	275	275						200	200	300	338	338	300	338					325			400	438	425	450	450		450	450	463	450	463	500	500	475	450	438	438	388	350	350	306	300

Fuente: elaborado por Odepa con antecedentes de la Seremi de Agricultura de la Región del Maule.

Cuadro 11. Precios de uvas en la Región del Maule, años 2015 a 2018 ($/kg)

Variedad	Cali-dad	Enero						Febrero						Marzo						Abril						Noviembre						Diciembre					
		2015	2016	2017	2018	2019	% var. 2019/18	2015	2016	2017	2018	2019	% var. 2019/18	2015	2016	2017	2018	2019	% var. 2019/18	2015	2016	2017	2018	2019	% var. 2019/18	2015	2016	2017	2018	2019	% var. 2019/18	2015	2016	2017	2018	2019	% var. 2019/18
Tintas																																					
Cabernet S.	Baja	110				135	--	100	110				--	80	120	190	260		36,8%	75	90	190			-100,0%				170		--				130		--
	Alta	135				175	--	125	130				--	125	135	225	315		40,0%	100	135	240			-100,0%				210		--				180		--
Carménère	Baja	110				155	--	95	110				--	90	110	170	270		58,8%	75	90	190			-100,0%				190		--				170		--
	Alta	130				180	--	105	110				--	115	110	210	330		57,1%	100	110	235			-100,0%				220		--				200		--
Merlot	Baja	110				170	--	105	110				--	90	120	210	300		42,9%	85	110	235			-100,0%				220		--				200		--
	Alta	135				200	--	120	130				--	120	135	245	360		46,9%	105	130	250			-100,0%				235		--				220		--
Syrah	Baja	110				130	--	95	110				--	83	120	170	270		58,8%	75	110	210			-100,0%				170		--				150		--
	Alta	125				165	--	105	110				--	110	130	210	320		52,4%	90	130	235			-100,0%				220		--				200		--
Carignan	Baja	100				120	--	95	85				--	80	90	150	230		53,3%	75	90	190			-100,0%				160		--				135		--
	Alta	130				165	--	105	95				--	110	95	170	250		47,1%	90	95	210			-100,0%				190		--				165		--
País	Baja	85				90	--	70	90				--	65	90	130	225		73,1%	65	90	150			-100,0%				120		--				90		--
	Alta	95				110	--	75					--	70		170	250		47,1%	75		195			--				150		--				115		--
Blancas																																					
Sauvignon	Baja	190				155	--		135				--	125	150	165	265		60,6%	130					--				165		--				155		--
	Alta	225				180	--	135	175				--	150	180	210	325		54,8%	150					--				215		--				190		--
Chardonnay	Baja	225				165	--	210	150				--	170	160	190	285		50,0%	175					--				170		--				170		--
	Alta	270				200	--	250	175				--	220	175	240	360		50,0%	215					--				225		--				210		--
Semillón	Baja					130	--	100	110				--	110	120	150	220		46,7%						--				150		--				130		--
	Alta					150	--	110	135				--	120	135	170	280		64,7%						--				170		--				160		--
Torontel	Baja	110				100	--	85	90				--	85	95	110	220		100,0%	85	95	165			-100,0%				120		--				100		--
	Alta	130				110		95	110					95	110	160	260		62,5%	100	110	190			-100,0%				135		--				120		--
Moscatel	Baja	110				110		85	90					85	95	130	235		80,8%	85	110	175			-100,0%				130		--				110		--
	Alta	130				130		85	110					95	120	165	270		63,6%	105		200			--				150		--				130		--

Fuente : elaborado por Odepa con antecedentes de la Seremi de Agricultura de la Región del Maule

Cuadro 12. Precios de vinos en la Región del Maule, años 2015 a 2019 ($/arroba de 40 litros)

Variedad	Calidad	Enero						Febrero						Marzo						Abril					
		2015	2016	2017	2018	2019	% var. 2019/18	2015	2016	2017	2018	2019	% var. 2019/18	2015	2016	2017	2018	2019	% var. 2019/18	2015	2016	2017	2018	2019	% var. 2019/18
Tintos																									
Genérico	Nac.	6.500	6.500	11.000	14.000	9.000	-35,7%	5.250	6.500	11.000	-			6.250	7.500	13.000	15.000			6.500	8.500	10.500	15.000		
	Exp.	8.000	6.500	11.000	15.000	11.000	-26,7%	7.000	6.500	11.000	16.500			7.000	7.500	13.000	17.000			7.500	8.500	13.500	17.000		
Cabernet S.	Nac.	7.500	9.000	17.000	22.000	13.000	-40,9%	6.500	9.000	18.500	23.500			8.000	9.000	18.000	22.000			9.000	11.000	16.000	22.000		
	Exp.	9.250	11.000	19.000	23.500	16.000	-31,9%	8.500	11.000	19.000	25.000			9.000	11.000	19.000	23.500			10.000	13.000	19.000	23.000		
Carménère	Nac.	7.500	9.000	17.000	23.500	15.000	-36,2%	6.250	8.500	18.000	23.000			7.750	9.000	18.000	22.000			9.000	11.000	15.000	22.000		
	Exp.	8.500	10.000	18.000	25.000	17.000	-32,0%	S/A	9.000	19.000	23.000			8.500	9.500	19.500	23.500			10.500	11.000	17.000	23.000		
Merlot	Nac.	7.500	9.000	19.000	25.000	17.000	-32,0%	6.500	9.000	19.500	25.500			8.000	9.000	21.000	23.500			10.000	12.000	17.500	23.500		
	Exp.	9.000	11.000	21.000	27.000	17.000	-37,0%	S/A	11.000	21.000	26.500			9.000	11.000	21.000	25.000			11.000	13.000	21.000	24.000		
Syrah	Nac.	7.250	9.000	17.000	22.000	13.000	-40,9%	5.750	8.500	18.000	23.000			7.750	9.500	18.000	22.000			8.000	11.000	15.000	21.500		
	Exp.	8.500	10.000	17.000	23.000	15.000	-34,8%	S/A	9.000	18.000	23.000			8.500	9.500	19.000	23.500			9.500	11.000	17.000	23.000		
Carignan	Nac.	6.500	6.500	11.000	17.000			6.500	6.500	13.000	17.000			6.500	7.500	13.000	16.500			6.500	8.500	15.000	16.000		
País	Nac.	5.750	6.000	9.500	14.000	7.500	-46,4%	5.000	6.500	11.000	15.000			5.500	6.500	11.000	13.000			6.250	7.500	12.000	13.000		
Blancos																									
Sauvignon	Nac.	13.000	10.000	16.500	23.000	13.500	-41,3%	10.750	10.500	17.000	23.000			13.000	10.500	19.000	23.000			15.500	14.000	16.500	23.000		
	Exp.	15.500	13.500	19.000	26.000	15.000	-42,3%	13.000	13.000	19.000	25.000			15.000	15.000	21.000	24.500			16.000	16.500	22.000	24.000		
Chardonnay	Nac.	17.000	15.000	17.000	23.500	16.500	-29,8%	15.000	16.000	18.000	24.000			15.000	16.000	19.000	25.000			17.500	17.000	19.000	24.000		
	Exp.	19.000	16.500	19.000	26.000	18.000	-30,8%	16.000	16.000	19.000	27.000			16.000	16.000	21.000	25.000			18.000	17.000	22.500	25.000		
Semillón	Nac.	S/A	S/A	13.000	17.000	11.000	-35,3%	S/A	8.000		18.500			S/A	8.500		19.000			11.000	10.500	15.000	19.000		
	Exp.	S/A	S/A		19.000	13.000		S/A	S/A		19.000			S/A			21.000				13.000	17.000	21.000		
Torontel	Nac.	8.500	7.500	11.000	13.500	9.000	-33,3%	6.500	7.500	12.000	13.500			7.500	7.500	12.000	13.000			8.000	11.000	14.000	13.000		
Moscatel	Nac.	8.500	7.500	11.000	15.000	9.000	-40,0%	6.500	3.500	12.500	14.000			8.500	7.500	12.000	15.000			8.000	11.000	14.500	15.000		

Fuente : elaborado por Odepa con antecedentes de la Seremi de Agricultura de la Región del Maule.

S/A: sin antecedentes.

Cuadro 12 (continuación). Precios de vinos en la Región del Maule, años 2015 a 2019 ($/arroba de 40 litros)

Variedad	Calidad	Mayo						Junio						Julio						Agosto					
		2015	2016	2017	2018	2019	% var. 2019/18	2015	2016	2017	2018	2019	% var. 2019/18	2015	2016	2017	2018	2019	% var. 2019/18	2015	2016	2017	2018	2019	% var. 2019/18
Tintos																									
Genérico	Nac.	6.500	9.500	13.000	13.000			6.500	9.500	13.000	13.000			6.500	9.500	14.500	14.000			6.500	9.500	14.500	14.000		
	Exp.	8.500	10.500	14.000	16.500			7.500	11.000	16.000	15.000			7.500	10.500	15.000	15.000			7.500	11.000	15.000	16.000		
Cabernet S.	Nac.	9.000	12.000	20.000	22.000			9.000	13.000	21.000	22.000			9.000	12.500	21.000	21.500			9.000	16.500	21.500	21.000		
	Exp.	11.000	14.000	22.000	23.500			11.000	15.000	23.000	23.000			11.000	14.000	23.000	23.000			11.500	18.000	23.000	23.000		
Carménère	Nac.	9.500	11.500	19.000	23.000			8.500	12.500	19.000	23.000			9.000	12.000	21.000	21.500			9.000	15.000	21.000	22.000		
	Exp.	10.500	13.000	21.000	23.500			9.500	14.000	23.000	23.000			10.500	13.500	21.000	22.500			10.000	15.000	22.500	23.000		
Merlot	Nac.	11.000	14.000	22.000	24.000			9.000	15.000	24.000	23.500			10.000	14.000	23.000	23.000			11.000	18.000	23.000	23.000		
	Exp.	11.500	16.000	24.000	26.500			11.500	16.500	26.000	25.000			11.000	16.000	23.500	24.000			11.000	20.000	26.000	24.000		
Syrah	Nac.	9.000	11.500	19.000	22.000			9.000	13.000	20.000	21.500			9.000	11.500	21.000	21.500			9.000	15.000	21.000	20.000		
	Exp.	11.000	13.000	21.000	23.500			10.500	14.000	21.000	23.000			10.500	13.000	21.000	22.500			10.500	15.000	22.000	22.000		
Carignan	Nac.	7.000	11.000	16.000	15.000			7.000	12.500	16.000	15.000			6.500	11.000	17.000	15.500			6.500	13.000	17.000	15.000		
País	Nac.	6.500	8.750	12.500	13.000			6.500	8.750	12.500	13.000			6.500	8.500	13.000	13.000			6.500	9.000	13.000	11.000		
Blancos																									
Sauvignon	Nac.	16.000	15.000	19.000	23.000			14.000	16.000	19.000	23.000			13.000	16.000	19.000	23.000			13.000	17.500	21.000	21.000		
	Exp.	16.500	18.000	23.500	24.000			16.500	18.000	23.500	23.500			15.500	18.000	23.500	24.000			15.500	18.000	23.500	23.000		
Chardonnay	Nac.	18.000	17.000	20.000	25.000			17.000	17.000	22.000	25.000			17.000	17.000	21.000	24.000			17.000	19.000	22.000	23.000		
	Exp.	19.500	19.000	24.000	26.000			19.000	20.000	24.000	25.500			18.000	20.000	24.000	25.000			18.000	19.000	25.000	24.000		
Semillón	Nac.	11.000	13.000	16.000	17.000			11.000	13.000	17.000	17.000			S/A	12.000	16.000	16.500				12.000	17.000	16.500		
	Exp.		14.000	19.000	21.000			11.000	14.000	17.500	19.000				12.000	16.000	19.000				12.000	19.000	19.000		
Torontel	Nac.	8.500	12.500	14.000	13.000			8.500	12.500	14.000	13.000			8.000	11.000	15.000	13.000			8.000	12.500	15.000	13.000		
Moscatel	Nac.	9.000	13.000	15.000	14.000			8.500	13.000	14.500	14.000			9.000	12.000	15.500	14.000			9.000	13.000	15.000	13.000		

Fuente : elaborado por Odepa con antecedentes de la Seremi de Agricultura de la Región del Maule.

S/A: sin antecedentes.

Cuadro 12 (continuación). Precios de vinos en la Región del Maule, años 2015 a 2019 ($/arroba de 40 litros)

Variedad	Calidad	Septiembre						Octubre						Noviembre						Diciembre					
		2015	2016	2017	2018	2019	% var. 2019/18	2015	2016	2017	2018	2019	% var. 2019/18	2015	2016	2017	2018	2019	% var. 2019/18	2015	2016	2017	2018	2019	% var. 2019/18
Tintos																									
Genérico	Nac.	6.500	11.000	15000	12000			6.500	11.000	15.000	10.500			6.500	11.000	15.000	9.500			6.500	11.000	15.000	9.000		
	Exp.	7.500	11.000	16000	15000			7.500	11.000	15.000	13.000			6.500	11.000	15.000	12.500			6.500	11.000	15.000	11.000		
Cabernet S.	Nac.	8.750	16.000	22500	17500			9.000	17.500	22.000	16.000			8.000	18.000	21.000	16.000			9.000	17.000	22.000	14.000		
	Exp.	11.000	17.500	24000	22000			11.000	19.000	23.500	21.000			11.000	19.000	23.000	19.000			11.000	19.000	23.500	17.000		
Carménère	Nac.	8.500	16.000	21000	20000			9.000	17.500	23.000	18.000			9.000	17.000	23.000	19.000			9.000	17.000	23.000	17.000		
	Exp.	10.250	16.500	23000	21500			10.500	18.000	23.000	21.000			9.000	18.000	23.000	21.000			10.000	19.000	23.000	19.000		
Merlot	Nac.	10.500	18.000	24000	21000			9.500	20.000	23.000	19.000			9.000	20.000	23.000	21.000			9.000	19.000	24.500	19.000		
	Exp.	10.500	20.000	26000	23000			11.000	21.000	26.000	21.000			11.000	21.000	25.000	21.000			11.000	21.000	26.000	19.000		
Syrah	Nac.	8.500	15.000	22000	18000			9.000	17.000	21.000	17.000			8.500	17.000	21.000	17.000			9.000	17.000	22.500	15.000		
	Exp.	10.000	16.500	23000	21000			10.000	17.000	23.000	19.000			10.000	17.000	23.000	19.000			10.000	17.000	23.000	17.000		
Carignan	Nac.	6.500	13.000	17000	13000			6.500	13.000	17.000	11.000			6.500	12.000	17.000	10.500			6.500	11.000	17.000	9.500		
País	Nac.	6.500	9.500	14000	9000			6.000	9.500	14.000	8.500			6.000	9.000	15.000	8.500			6.000	10.000	15.000	7.500		
Blancos																									
Sauvignon	Nac.	13.000	17.000	21.000	19.000			12.000	16.500	21.000	18.000			10.000	17.000	21.000	17.000			10.000	17.000	23.000	15.000		
	Exp.	15.500	18.000	24.000	22.000			15.000	19.000	23.500	20.000			13.500	19.000	23.500	20.000			13.500	19.000	23.000	17.000		
Chardonnay	Nac.	16.000	17.000	23.500	21.500			15.000	19.000	23.000	20.000			15.000	17.000	23.000	20.000			15.000	17.000	23.500	19.000		
	Exp.	17.000	19.000	26.000	23.500			17.000	20.000	25.000	21.000			16.500	19.000	25.000	22.000			16.500	19.000	26.000	20.000		
Semillón	Nac.				14.000					17.000	13.000					17.000	13.000					18.500	11.000		
	Exp.				17.000					19.000	15.000					19.000	15.000					19.000	13.500		
Torontel	Nac.	8.500	12.500	15.000	11.000			7.500	12.500	15.500	9.000			6.500	11.000	15.000	9.000			7.500	11.000	15.000	9.000		
Moscatel	Nac.	9.000	13.000	16.000	11.000			8.500	13.000	15.500	10.000			7.500	11.000	15.000	10.000			7.500	11.000	15.000	9.000		

Fuente : elaborado por Odepa con antecedentes de la Seremi de Agricultura de la Región del Maule.

S/A: sin antecedentes.

Cuadro 13. Precios nominales por kilo de uva a productor en la provincia de Ñuble temporadas 2002-2003 a 2016-2017				
Temporadas	Inicio cosecha		Término cosecha	
	País	Moscatel de Alejandría	País	Moscatel de Alejandría
2002-2003	45-50	50-70	55-60	60-70
2003-2004	65	75	85	80
2004-2005	135	140	110	120
2005-2006	50	60	50	60
2006-2007	25-35	40-60	25-35	25-30
2007-2008	70	70	70-80	70-75
2008-2009	50	50	50	50
2009-2010	100	100	120-130	120
2010-2011	150	150	180	180
2011-2012	130	130-150	100-130	100-130
2012-2013	80	80	90	100
2013-2014	80	120	100	140
2014-2015	70	85	60	70
2015-2016	75	90	85	100
2016-2017	130	100	190	165

Fuente : Seremi de Agricultura Región del Bío Bío.

Cuadro 14. Existencias por regiones al 31 de diciembre de cada año (litros)

Región	Vinos con DO			Vinos sin DO									Total		
				Vinos sin DO *			Vinos de mesa			Vinos para producción de pisco					
	2015	2016	2017	2015	2016	2017	2015	2016	2017	2015	2016	2017	2015	2016	2017
Arica y Parinacota					165	3.095									3.095
Atacama	350			82.998	66.190	61.071							83.348	66.190	61.071
Coquimbo	13.575.018	14.911.318	13.248.764	5.774.204	2.986.542	844.168	25.700	25.700		26.263.627	10.509.963	4.065.420	45.638.549	28.433.523	18.158.352
Valparaíso	29.784.287	30.872.760	52.603.776	593.900	943.580	545.573	772	6.523	11.405				30.378.959	31.822.863	53.160.754
Metropolitana	171.452.769	162.726.203	161.220.870	16.747.590	18.400.594	12.482.399	8.064.430	4.630.606	4.884.517				196.264.789	185.757.403	178.587.786
O'Higgins	370.283.010	333.438.245	284.858.323	30.168.624	31.231.263	22.658.260	20.277.974	14.079.357	18.379.228				420.729.608	378.748.865	325.895.811
Maule	456.725.492	406.378.133	356.586.353	74.066.915	88.459.299	72.754.148	13.916.051	1.747.103	8.136.608				544.708.458	496.584.535	437.477.109
Bío Bío	8.652.115	9.303.884	2.037.367	17.857.661	11.064.475	4.609.136	6.250	2	30.396				26.516.026	20.368.361	6.676.899
Araucanía						150							-	-	150
Los Lagos				2.518	3.570										-
TOTAL	1.050.473.041	957.630.543	870.555.453	145.294.410	153.155.678	113.958.000	42.291.177	20.489.291	31.442.154	26.263.627	10.509.963	4.065.420	1.264.319.737	1.141.781.740	1.020.021.027

Fuente : elaborado por Odepa con información del SAG.

* Incluye los vinos declarados con variedad sin denominación de origen y vinos viníferos corrientes.

Sin considerar vino de cepas para producción de pisco	1.131.271.777	1.015.955.607

Cuadro 15. Existencias de vinos con DO por variedades

Variedades	2015		2016			2017		
	Litros	Participación	Litros	Participación	Variación	Litros	Participación	Variación
Cabernet Sauvignon	439.124.025	41,8%	374.931.435	39,2%	-14,6%	346.278.197	39,8%	-7,6%
Merlot	136.494.057	13,0%	112.075.325	11,7%	-17,9%	117.183.566	13,5%	4,6%
Carménère	124.282.541	11,8%	100.975.107	10,5%	-18,8%	99.371.974	11,4%	-1,6%
Syrah	84.569.841	8,1%	82.508.213	8,6%	-2,4%	67.525.280	7,8%	-18,2%
Chardonnay	67.495.302	6,4%	63.434.190	6,6%	-6,0%	57.872.740	6,6%	-8,8%
Sauvignon Blanc	88.783.638	8,5%	86.543.677	9,0%	-2,5%	74.695.066	8,6%	-13,7%
Pinot Noir	28.262.815	2,7%	30.677.238	3,2%	8,5%	31.408.692	3,6%	2,4%
Cot (Malbec)	20.714.978	2,0%	20.763.303	2,2%	0,2%	20.760.864	2,4%	0,0%
Cabernet Franc	8.067.336	0,8%	7.955.339	0,8%	-1,4%	9.275.605	1,1%	16,6%
Otras	52.678.508	5,0%	77.576.312	8,1%	47,3%	46.183.469	5,3%	-40,5%
Total	1.050.473.041	100,0%	957.440.139	100,0%	-8,9%	870.555.453	100,0%	-9,1%

Fuente : elaborado por Odepa con información del SAG.

Gráfico 23. Evolución de la existencia de vinos años 1997 - 2017
(Litros)

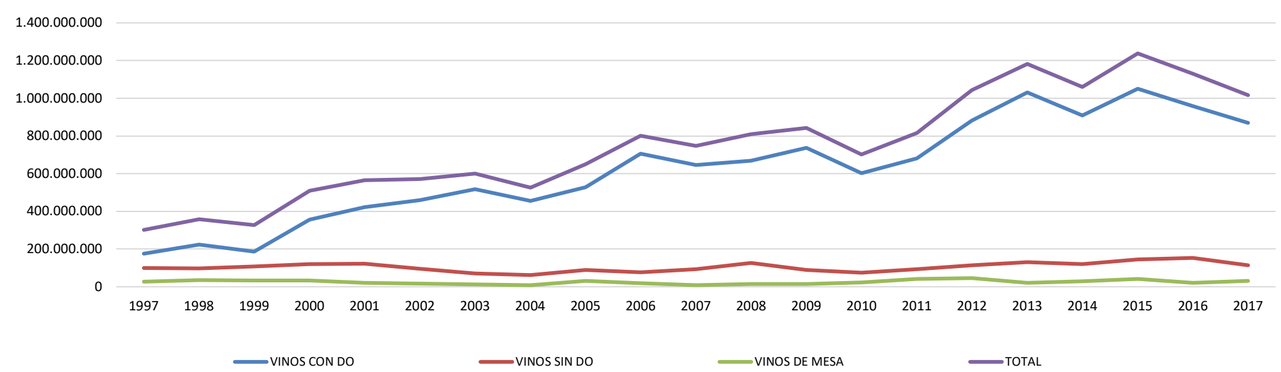

Fuente: elaborado por Odepa con información del SAG.

Cuadro 16. Exportaciones de pisco y similares por país de destino (código 22082010)									
PAIS	Volumen (miles de litros)				Valor (miles de USD FOB)				
	2018	Enero -Enero			2018	Enero -Enero			Participación 2019 (%)
		2018	2019	% Variación		2018	2019	% Variación	
Estados Unidos	99	10	22	120%	581	61	125	105%	51%
España	140	1	3	200%	338	12	33	175%	14%
Canadá	32	0	4		231	5	23	360%	9%
México	0	0	4		0	0	17		7%
Brasil	11	0	2		55	5	11	120%	5%
China	13	0	1		92	0	9		4%
Japón	2	0	0		17	0	7		3%
Argentina	51	0	2		318	0	7		3%
Uruguay	4	0	1		23	0	4		2%
Colombia	1	0	1		14	0	4		2%
SUB - TOTAL	353	11	40	264%	1.669	83	240	189%	98%
OTROS PAÍSES	161	28	0		1.138	163	4	-98%	2%
TOTAL	**514**	**39**	**40**	**3%**	**2.807**	**246**	**244**	**-1%**	**100%**

Fuente: Odepa con antecedentes del Servicio Nacional de Aduanas

(*) De acuerdo con información proporcionada por la Asociación de Productores de Pisco, las exportaciones aparecidas en el código 22082010 no discriminan entre pisco y otros productos similares que no tienen denominación de origen, aunque sean elaborados a partir de uva pisquera. Esta situación, ocasionalmente, puede distorsionar los reales valores de las exportaciones de pisco, como sucedió en el año 2012 con una importante exportación de "alcohol pisquero" (sin denominación de origen) a Francia. De todos modos se hace presente que serían exportaciones de un destilado exportado sin denominación de origen y que se elabora a partir de uvas pisqueras, lo que también contribuye al desarrollo del sector.

(**) La exportación en enero de 2017 de 8.541 litros, por un valor de USD 94.900 que aparece destinada a Perú, corresponde a una operación de reembarque de aguardiente colombiano efectuado por la empresa Camanchaca que, por razones de beneficios arancelarios, fue enviado primero a Chile y desde aquí fue redespacahdo a su detino final que es Perú. Por lo tanto no corresponde a una exportación de Pisco Chileno, aunque está correctamente clasificada en el código 22082010, cuya glosa es Aguardiente de uva (pisco y similares).

Cuadro 17. Producción de vinos en los años 2017 y 2018, por regiones y categorías (miles de litros)

Regiones	Vinos con D.O.		Variación	Vinos sin D.O. (*)		Variación	Vinos de mesa		Variación	Total		Variación
	2017	2018		2017	2018		2017	2018		2017	2018	
Tarapacá				2	3	56,5%				**2**	**3**	56,5%
Antofagasta					8	--					**8**	----
Atacama		1		14	21	55,6%			--	**14**	**22**	62,6%
Coquimbo	25.676	63.560	147,5%	958	14.771	1442,1%		3.001	--	**26.634**	**81.332**	205,4%
Valparaíso	18.835	23.308	23,8%	386	447	15,7%	202	3.365	1569,7%	**19.422**	**27.120**	39,6%
Metropolitana	101.462	124.706	22,9%	16.812	11.867	-29,4%	18.769	45.921	144,7%	**137.043**	**182.494**	33,2%
Lib. Bernardo O'Higgins	285.696	341.377	19,5%	19.227	23.198	20,7%	10.640	36.646	244,4%	**315.562**	**401.221**	27,1%
Maule	361.187	482.354	33,5%	65.893	68.924	4,6%	4.201	12.283	192,4%	**431.282**	**563.561**	30,7%
Bío Bío	12.202	17.472	43,2%	7.038	16.650	136,6%	3	7	114,1%	**19.243**	**34.129**	77,4%
Araucanía	4	5	37,0%							**4**	**5**	37,0%
Los Lagos					3						**3**	----
Total	**805.061**	**1.052.782**	**30,8%**	**110.330**	**135.892**	**23,2%**	**33.815**	**101.223**	**199,3%**	**949.206**	**1.289.897**	**35,9%**

Fuente: Servicio Agrícola y Ganadero. *(*) Incluye los vinos viníferos corrientes.*

Gráfico 24. Producción de vinos con DO por variedades.
Año 2018

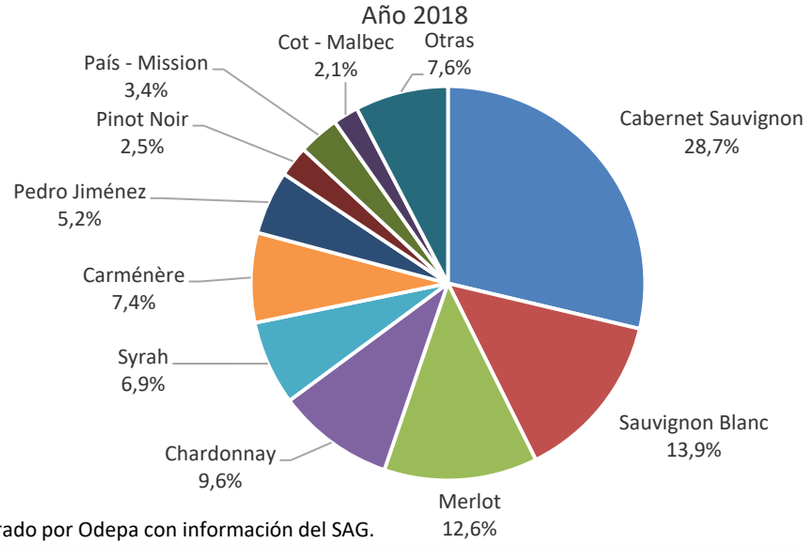

Fuente: elaborado por Odepa con información del SAG.

Gráfico 25. Evolución de la producción de vinos por categorías

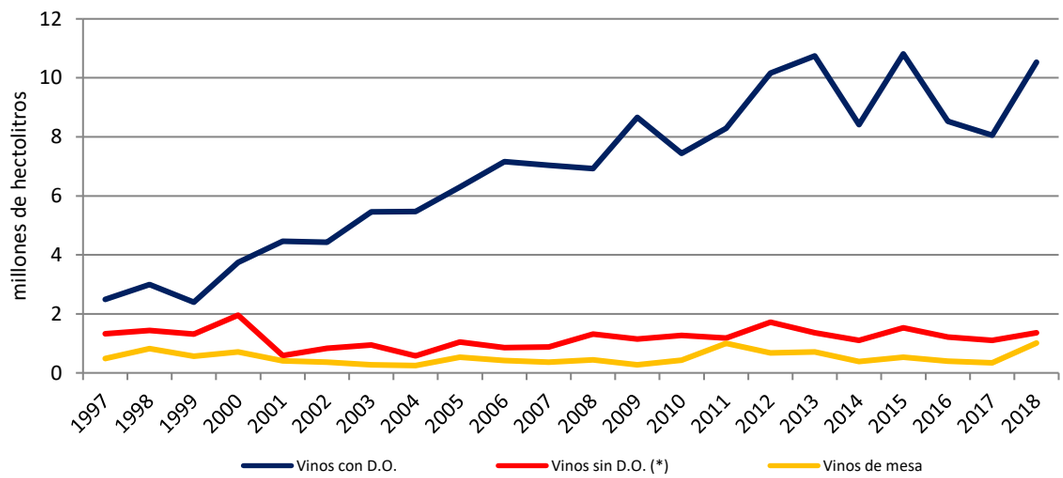

Fuente: elaborado por Odepa con antecedentes del SAG

Cuadro 18. Evolución de la superficie plantada con vides, período 2003 a 2016 (ha)

Superficie plantada con vides (en hectáreas a diciembre de cada año)

Vides	2003	2004	2005	2006	2007	2008	2009	2010	2011 (a)	2011 (b)	2012	2013	2014	2015	2016
Viníferas	110.097	112.056	114.448	116.796	117.558	119.848	121.924	122.641	125.946	125.946	128.638	130.362	137.582	141.918	137.375
De mesa (c)	51.125	51.814	52.296	52.791	53.268	53.370	53.038	52.677	51.571	51.571	50.466	49.377	48.458	47.748	47.084
Pisqueras	9.853	9.883	10.002	10.063	9.982	9.982	10.001	9.990	10.000	7.463	7.721	7.994	8.202	8.516	8.499
Total	171.075	173.753	176.746	179.650	180.808	183.200	184.963	185.308	187.517	184.980	186.825	187.732	194.243	198.182	192.958

Fuente : elaborado por Odepa con información del SAG.

Nota: las cifras de vides viníferas de los años 2008, 2009 y 2010 están ajustadas y no corresponden exactamente a las publicadas por el SAG, debido a dificultades en la recopilación de la información de ese tipo de plantaciones que se produjeron en dichos años, especialmente en las regiones del Maule y del Bío Bío.

(a) Cifras de vides pisqueras son estimaciones sobre la base de la información de los años anteriores, considerando que la información oficial del SAG presenta una subestimación (ver nota b). En 2012 la cifra oficial (que no se presenta en el cuadro) se mantiene cierta subestimación de la vid pisquera.

(b) Cifras oficiales del Catastro Vitícola 2011, donde se advierte que en el caso de vides de mesa y pisqueras se presentaron dificultades en la recopilación de la información, debidas principalmente a que la declaración de plantación a través del sistema en línea implementado por el SAG no fue actualizada por parte de muchos de los productores de este tipo de uvas.

(c) Las cifras de plantaciones de uva de mesa corresponden a estimaciones efectuadas por Odepa

Cuadro 19. Plantaciones de vides para vinificación por cepajes blancos y tintos por regiones (ha)

Regiones	Catastro 2012			Catastro 2013			Catastro 2014			Catastro 2015			Catastro 2016		
	Blancas	Tintas	Total	Blancas	Tintas	Total	Blancas	Tintas	Total	Blancas	Tintas	Total	Blancas	Tintas	Total
Arica														15,0	15,0
Tarapaca							3,0	2,0	5,0	1,3	0,7	2,0	1,3	0,8	2,1
Antofagasta							1,1	3,9	5,0	1,1	3,9	5,0	1,1	3,9	5,0
Atacama	97,1	7,1	104,2	97,1	7,1	104,2	104,3	13,1	117,4	43,8	13,2	57,0	43,8	13,2	57,0
Coquimbo	1.812,9	1.698,8	3.511,7	1.641,5	1.763,6	3.405,1	1.642,6	1.741,0	3.383,6	1.635,7	1.653,8	3.289,6	1.589,5	1.498,1	3.087,6
Valparaíso	5.962,2	3.504,6	9.466,8	5.974,0	3.578,9	9.552,8	6.338,3	3.823,9	10.162,2	6.410,6	3.650,4	10.061,0	6.273,6	3.542,0	9.815,6
Metropolitana	1.749,3	11.221,9	12.971,1	1.741,6	11.179,3	12.920,9	1.741,1	11.657,6	13.398,7	1.699,7	11.358,0	13.057,7	1.582,8	11.324,9	12.907,8
Libertador Bernardo O'Higgins	5.941,8	36.251,0	42.192,7	6.112,1	37.267,9	43.380,0	6.915,7	40.466,4	47.382,1	6.751,6	39.662,6	46.414,2	6.786,0	39.551,3	46.337,3
del Maule	13.868,3	37.744,9	51.613,3	14.023,2	37.946,2	51.969,4	14.633,7	38.862,9	53.496,5	14.775,1	39.063,4	53.838,5	14.444,2	38.519,0	52.963,2
del Bío Bío	4.096,3	4.657,5	8.753,9	4.143,6	4.855,0	8.998,5	4.413,1	5.154,9	9.568,1	5.009,3	10.098,0	15.107,3	5.335,1	6.757,8	12.092,9
La Araucanía	12,1	5,7	17,8	12,1	5,7	17,8	34,0	20,9	55,0	30,8	30,2	61,0	32,2	32,7	64,9
Los Lagos	4,2	2,3	6,5	9,9	3,1	13,0	13,9	5,1	19,0	15,6	9,4	24,9	15,6	11,2	26,7
Total nacional	**33.544,1**	**95.093,8**	**128.637,9**	**33.754,9**	**96.606,8**	**130.361,7**	**35.840,7**	**101.751,7**	**137.592,4**	**36.374,6**	**105.543,5**	**141.918,1**	**36.105,1**	**101.269,8**	**137.374,9**

Fuente : Catastros Vitícolas del SAG.

Cuadro 20. Evolución de la superficie plantada con los principales cepajes para exportación (ha)

Cepaje	Años																					
	1995	1996	1997	1998	1999	2000	2001	2002	2003	2004	2005	2006	2007	2008	2009	2010	2011	2012	2013	2014	2015	2016
Cabernet Sauvignon	12.281	13.094	15.995	21.094	26.172	35.967	38.227	39.261	39.731	40.086	40.441	40.789	40.766	38.806	40.728	38.426	40.837	41.522	42.195	44.176	43.211	42.409
Merlot	2.704	3.234	5.411	8.414	10.261	12.824	12.887	12.768	12.879	12.942	13.142	13.368	13.283	9.656	10.041	10.640	11.432	11.649	11.925	12.480	12.243	12.057
Chardonnay	4.402	4.503	5.563	6.705	6.907	7.672	7.567	7.561	7.565	7.722	8.156	8.548	8.733	12.739	13.082	10.834	10.970	10.571	10.694	11.634	11.698	11.435
Sauvignon Blanc	6.135	6.172	6.576	6.756	6.564	6.790	6.673	7.041	7.368	7.741	8.379	8.697	8.862	11.244	12.159	13.278	13.922	14.132	14.393	15.142	15.173	14.999
Chenin Blanc	106	93	98	104	95	76	49	52	51	76	73	76	76	57	57	56	56	56	56	56	46	39
Pinot Noir	215	287	411	589	839	1.613	1.450	1.434	1.422	1.440	1.361	1.382	1.413	2.598	2.884	3.307	3.729	4.012	4.060	4.196	4.149	4.091
Riesling	296	317	338	348	286	286	286	283	288	293	305	305	305	333	367	400	409	442	424	420	423	413
Semillón	2.649	2.616	2.427	2.425	2.355	1.892	1.860	1.843	1.821	1.715	1.708	1.727	1.719	779	846	930	959	921	903	968	959	849
País	15.280	15.280	15.241	15.442	15.457	15.179	15.070	14.949	14.953	14.865	14.909	14.955	15.042	3.374	3.868	5.855	7.079	7.248	7.339	7.653	12.521	9.684
Carmenère			330	1.167	2.306	4.719	5.407	5.805	6.045	6.545	6.849	7.183	7.284	8.249	8.827	9.502	10.040	10.418	10.732	11.319	10.861	10.503
Syrah		19	201	568	1.019	2.039	2.197	2.347	2.468	2.754	2.988	3.370	3.513	5.391	6.027	6.887	7.393	7.745	7.933	8.432	8.233	7.994
Cabernet Franc		17	64	138	316	689	823	869	925	1.056	1.099	1.143	1.177	1.226	1.321	1.345	1.451	1.533	1.591	1.661	1.672	1.578
Otros	10.324	10.371	10.895	11.638	12.780	14.130	14.475	14.356	14.580	14.821	15.038	15.250	15.385	10.265	11.318	15.372	17.668	18.389	18.116	19.454	20.731	21.325
Totales	54.392	56.003	63.550	75.388	85.357	103.876	106.971	108.569	110.097	112.056	114.448	116.793	117.559	104.717	111.525	116.831	125.946	128.638	130.362	137.582	141.918	137.376

Fuente : Catastro Vitícola 2014, SAG.

Nota del SAG a las cifras anteriores: La baja en la superficie plantada del cepaje País entre los años 2007 y 2008 se debe a que los productores no actualizaron la información de plantación a través del sistema en línea implementado por el Servicio, lo que ha sido actualizado en operativos de catastro realizados en los años 2010 y 2011 en las regiones de Bío Bío y Maule, respectivamente.

Gráfico 26. Evolución de la superficie de vides por cepaje

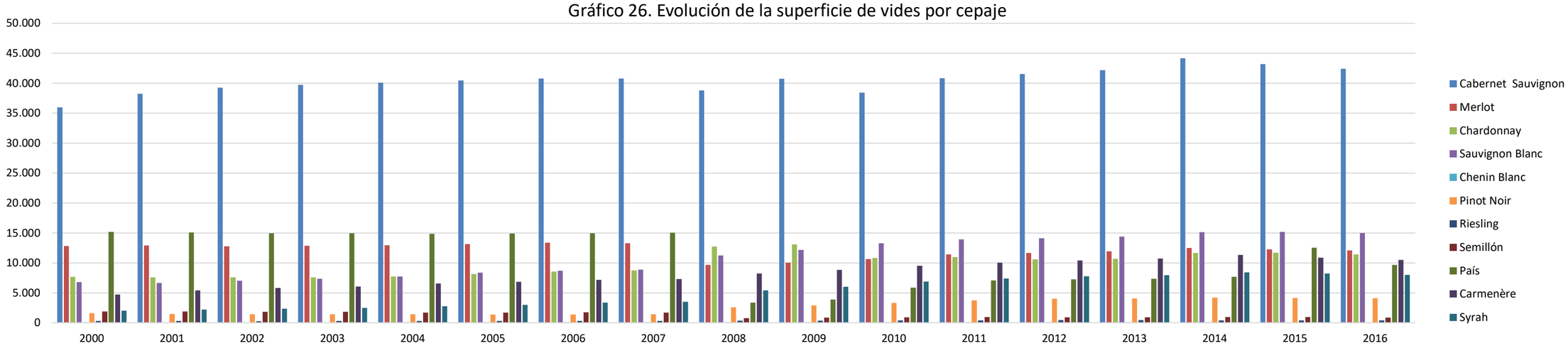

Fuente: elaborado por Odepa con información del SAG.

Gráfico 27. Comparación de precios de vinos en Chile y Argentina
(pesos chilenos)

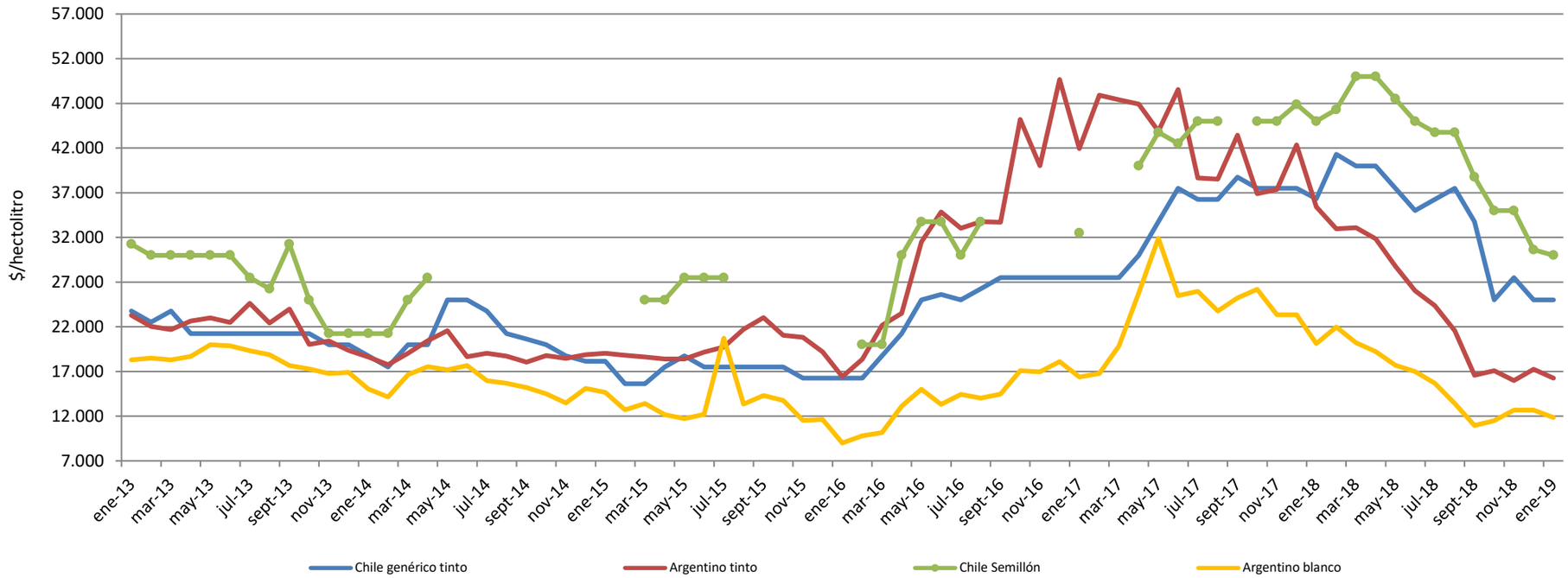

Fuente: elaborado por Odepa con antecedentes de la Seremi Región del Maule y la Bolsa de Comercio de Mendoza.

El gráfico adjunto está basado en información disponible de precios de vinos a granel, tanto en Chile como en Argentina. La comparación se realiza haciendo la transformación de los precios de vinos argentinos a valores expresados en pesos chilenos, considerando el tipo de cambio oficial (peso chileno / peso argentino) vigente en el período en que se registró cada precio.
Se advierte que esta comparación puede no resultar efectiva ni real en términos de los niveles registrados en cada caso, toda vez que probablemente las calidades de los vinos son diferentes y podrían no ser directamente comparables. No obstante, se estima que permite analizar las trayectorias o evolución que han seguido los precios de cada tipo de vino en ambos mercados, desde el momento en que comienzan todas las series (enero de 2010). En consecuencia, se recomienda ser bastante cautelosos al momento de emitir juicios respecto a estos antecedentes, particularmente en relación con los niveles de precios registrados en uno y otro mercado, e interpretar más bien las variaciones que se observan en cada caso.