



Boletín de carne bovina



Octubre 2017

Boletín carne bovina: tendencias de producción, precios y comercio exterior

Información a agosto 2017 para beneficio y producción
Información a septiembre 2017 para precios y comercio exterior

María José Pizarro
Romina Aguirre

Publicación de la Oficina de Estudios y Políticas Agrarias (Odepa)
del Ministerio de Agricultura, Gobierno de Chile

Directora y Representante Legal
Claudia Carbonell Piccardo

Se puede reproducir total o parcialmente citando la fuente

Teatinos 40, piso 8. Santiago, Chile
Teléfono : (56- 2) 23973000
Fax : (56- 2) 23973111
www.odepa.gob.cl



CONTACTO SIAC
800 360 990

Sistema Integral de Información
y Atención Ciudadana

INFORMATIVO PRODUCIDO Y EDITADO POR ODEPA | TEATINOS 40 | PISO 8 | SANTIAGO DE CHILE |
FONO CONSULTA: 800 360 990 FONO MESA CENTRAL: (56-2) 23973000 | odepa@odepa.gob.cl

Se autoriza la reproducción total o parcial de la información citando la fuente (Odepa).



Cuidemos nuestro planeta



www.odepa.gob.cl

Contenido

Introducción

[4](#)

Cuadro	Descripción	Página
1	Resumen de indicadores del sector carne	5
2	Beneficio de ganado en mataderos en número de cabezas	6
3	Beneficio de ganado en mataderos en toneladas de carne en vara	7
4	Porcentaje de hembras faenadas respecto al número total de animales faenado	11
5	Precios promedio de novillo gordo a productor Región de Valparaíso a Región de Aysén, en pesos nominales s/iva	12
6	Precios promedio de novillo gordo a productor Región de Valparaíso a Región de Aysén, en pesos reales s/iva (IPC noviembre 2015)	13
7	Exportaciones de carne de bovino por destino	19
8	Importaciones de carne de bovino por origen	20
9	Chile. Disponibilidad aparente de carnes por habitante	24
10	Exportación de animales en pie	25

Gráfico	Descripción	
1	Beneficio de ganado en número de cabezas	8
2	Beneficio de ganado en toneladas de carne en vara	9
3	Beneficio de novillos en número de cabezas	10
4	Precio promedio del novillo gordo a productor Región de Los Lagos en pesos nominales	14
5	Precio promedio de novillo gordo a productor Región de Los Lagos en pesos reales	15
6	Precio nominal promedio nacional del ganado bovino para faena en pesos por kilo vivo	16
7	Precio nominal promedio nacional del ganado bovino para engorda y crianza en pesos/kg vivo	17
8	Evolución mensual del precio real de la carne en vara categoría "V"	18
9	Importaciones mensuales de carne bovina en toneladas	22
10	Precios mensuales del novillo vivo en países del Mercosur y Chile	23

Introducción

La producción nacional de carne hasta agosto de este año alcanzó 880 mil toneladas, lo que representó una caída de 10,6% respecto al mismo período de 2016. Del total, el componente más importante es la carne de ave, que representa el 50,6% de la producción total, seguida de la producción de carne de cerdo, con una participación de 33%. Respecto al mismo período del año pasado, todas las carnes presentan bajas en producción, siendo las más relevantes las de cerdo y ave, con caídas de 16,5% y 7,4%, respectivamente.

Por otro lado, el beneficio de ganado bovino acumulado a agosto registró una baja de 7% con respecto al mismo periodo del anterior, alcanzando una producción de 135 mil toneladas y 519 mil cabezas faenadas. En agosto, particularmente, el beneficio fue 8,9% menor que el mismo mes del año anterior. Respecto a las hembras, la variación interanual del número de cabezas fue de -27,5% y -17,6% para vacas y vaquillas, respectivamente.

Respecto al precio real del ganado a nivel nacional reportado por las ferias ganaderas, continúa la tendencia al alza, menos en la categoría vaca carnaza. Se observa que el precio medio del novillo gordo se encuentra en 5,3% superior al precio del mismo periodo acumulado del 2016. Sin embargo, en agosto se presenta una leve disminución con respecto al mismo mes del año anterior, con una variación de -1,66%. La categoría terneras muestra el mayor alza de los últimos meses, con un 28% de aumento en el precio promedio a nivel nacional para el período de enero a agosto.

En lo que respecta al comercio exterior de carne bovina, las exportaciones han disminuido en el período en análisis, presentando una disminución de 8,3% en comparación con el 2016. El principal mercado de destino continúa siendo China, con envíos sobre los 11 millones de dólares y el 47,7% de participación de las exportaciones. Por el lado de las importaciones, éstas presentan un incremento de 8%, con precios medios por tonelada 5,6% sobre lo registrado en 2016. El principal origen continúa siendo Paraguay, seguido por Brasil y Argentina.

En cuanto a los precios internacionales, durante el último mes se presentaron caídas leves en los precios de novillo vivo en todos los países del Mercosur, al contrario de lo ocurrido en Chile. Sin embargo, en términos del periodo acumulado hasta agosto de este año, la tendencia se presenta al alza en Paraguay (15,4%), se mantiene estable en Uruguay (0,2%), y presenta disminuciones en Argentina (-3,2%) y Brasil (-10,4%).

Por último, con respecto a la exportación de animales en pie, en el periodo acumulado hasta septiembre de este año, se presentó una disminución de 18% con respecto al mismo periodo del año anterior. El principal destino de este año es China, al contrario del 2016, donde el volumen exportado tuvo como destino Turquía.

Cuadro 1
Chile. Resumen de indicadores del sector carne
Octubre 2017

Producción (ton)	Acumulado		% variación	Tendencia
	Ene-ago 2016	Ene-ago 2017		
Carne de bovino total	146.142	135.854	-7,0	Baja
Carne de vaca	38.056	29.576	-22,3	Baja fuerte
Carne de novillo	68.373	72.031	5,3	Alza
Carne de cerdo total	348.425	290.842	-16,5	Baja fuerte
Carne de ave total	490.624	454.279	-7,4	Baja
Carne de ave broiler	411.042	409.256	-0,4	Baja
Carne de pavo	76.050	41.977	-44,8	Baja fuerte
Precios/kilo Pesos reales de septiembre 2017	Promedio		% variación	Tendencia
	Ene-ago 2016	Ene-ago 2017		
Cerdos en vara	1.017	1.031	1,4	Alza
Novillo gordo*	1.270	1.306	2,8	Alza
Novillo engorda*	1.177	1.282	9,0	Alza
Vaca gorda*	782	853	9,1	Alza
Ternero*	1.210	1.453	20,1	Alza fuerte
Precios	Promedio		% variación	Tendencia
	Ene-ago 2016	Ene-ago 2017		
Maíz				
Precio internacional (USD/ton)	172,1	164,2	-4,6	Baja
Harina de soja				
Precio internacional (USD/ton)	353,9	349,3	-1,3	Baja
Comercio exterior Cantidad (ton)	Acumulado		% variación	Tendencia
	Ene-sep 2016	Ene-sep 2017		
Importaciones:				
Carne de bovino total	134.161	144.872	8,0	Alza
Carne de bovino refrigerada	121.408	129.058	6,3	Alza
Carne de bovino congelada	12.753	15.813	24,0	Alza fuerte
Carne de cerdo	35.805	52.998	48,0	Alza fuerte
Carne de ave	105.858	107.601	1,6	Alza
Hamburguesas	1.231	1.165	-5,4	Baja
Exportaciones:				
Carne de bovino	6.172	5.661	-8,3	Baja
Carne de cerdo	97.703	96.926	-0,8	Baja
Carne de ave	95.947	67.725	-29,4	Baja fuerte
Hamburguesas	557	283	-49,2	Baja fuerte

Fuente: elaborado con antecedentes de INE, Reuters, Cotrisa, Odepa y estimaciones técnicas.

* Precio promedio nacional Afech A.G.

Cuadro 2										
Chile. Beneficio de bovinos en mataderos										
Número de cabezas										
Año	Mes	Total	Novillos	Total vacas	Vacas gordas	Vacas carnaza	Bueyes	Toros y torunos	Vaquillas	Terneros y terneras
2012		762.129	409.523	182.283	150.099	32.184	15.279	24.221	122.779	8.044
2013		790.970	429.093	176.971	140.190	36.781	13.406	25.310	136.501	9.689
2014		892.749	441.560	216.042	165.994	50.048	16.048	27.772	167.906	23.421
2015*		923.207	420.725	241.699	189.789	51.910	19.523	29.439	182.740	29.081
2016*		863.903	394.107	216.389	183.351	33.038	17.738	26.852	182.529	26.288
2016*	Ene-ago	593.243	258.605	156.601	131.056	25.545	12.095	18.384	128.083	19.475
2017 (p)	Ene-ago	519.946	260.590	117.034	105.270	11.764	11.578	15.217	104.399	11.128
2015*	Enero	74.763	36.415	18.491	11.205	7.286	1.077	2.056	15.824	900
	Febrero	77.052	37.252	19.403	11.510	7.893	1.048	2.455	15.667	1.227
	Marzo	86.423	38.355	23.971	19.348	4.623	1.223	2.881	18.365	1.628
	Abril	80.474	34.079	23.449	19.535	3.914	1.409	2.569	16.639	2.329
	Mayo	75.409	32.954	20.994	16.948	4.046	1.726	2.642	15.219	1.874
	Junio	80.753	36.842	21.350	17.187	4.163	1.748	2.673	16.423	1.717
	Julio	83.624	37.628	22.738	18.439	4.299	2.487	2.627	15.103	3.041
	Agosto	81.308	34.538	20.846	16.648	4.198	2.631	2.246	13.752	7.295
	Septiembre	73.521	33.589	17.921	14.348	3.573	2.353	2.511	12.087	5.060
	Octubre	71.124	34.004	17.701	14.826	2.875	1.427	2.169	14.021	1.802
	Noviembre	66.546	31.987	16.592	14.134	2.458	1.135	2.055	13.912	865
	Diciembre	72.210	33.082	18.243	15.661	2.582	1.259	2.555	15.728	1.343
2016 (p)	Enero*	68.581	31.569	16.563	13.876	2.687	1.062	2.124	16.161	1.102
	Febrero*	75.205	33.953	18.624	15.794	2.830	1.205	2.358	17.794	1.271
	Marzo	76.225	31.463	20.165	17.353	2.812	1.172	2.807	18.797	1.821
	Abril	75.446	30.947	22.226	18.915	3.311	977	2.521	16.733	2.042
	Mayo	75.528	32.233	21.727	18.348	3.379	1.470	2.238	16.088	1.772
	Junio	75.137	32.047	21.802	17.697	4.105	2.022	2.368	15.586	1.312
	Julio	68.207	30.028	17.787	14.430	3.357	1.968	2.034	13.943	2.447
	Agosto	78.914	36.365	17.707	14.643	3.064	2.219	1.934	12.981	7.708
	Septiembre	68.983	33.516	14.881	12.110	2.771	1.960	2.208	12.018	4.400
	Octubre	59.963	29.574	14.461	12.648	1.813	1.219	1.817	12.065	827
	Noviembre	69.141	35.651	15.108	13.512	1.596	1.166	2.098	14.425	693
	Diciembre	72.573	36.761	15.338	14.025	1.313	1.298	2.345	15.938	893
2017 (p)	Enero	63.981	32.960	13.938	12.549	1.389	1.242	1.900	13.356	585
	Febrero	60.335	29.461	13.810	12.525	1.285	1.310	1.967	13.074	713
	Marzo	66.200	32.051	15.633	14.159	1.474	1.490	2.382	13.963	681
	Abril	56.531	27.179	13.312	12.128	1.184	1.246	1.865	12.218	711
	Mayo	73.389	34.235	18.190	16.528	1.662	1.512	2.316	16.212	924
	Junio	66.649	34.066	15.821	14.142	1.679	1.316	1.850	12.976	620
	Julio	60.968	31.856	13.438	11.923	1.515	1.572	1.489	11.114	1.499
	Agosto	71.893	38.782	12.892	11.316	1.576	1.890	1.448	11.486	5.395
Variación ago 2017 / ago 2016 (%)		-8,9	6,6	-27,2	-22,7	-48,6	-14,8	-25,1	-11,5	-30,0
Variación acumulada en el año (%)		-12,4	0,8	-25,3	-19,7	-53,9	-4,3	-17,2	-18,5	-42,9
<i>Fuente:</i> elaborado por Odepa con información INE.										
<i>Nota:</i> (p) indica cifras provisorias. * Cifras rectificadas.										

Cuadro 3										
Chile. Beneficio de bovinos en mataderos										
Toneladas de carne en vara										
Año	Mes	Total	Novillos	Total vacas	Vacas gordas	Vacas carnaza	Bueyes	Toros y torunos	Vaquillas	Terneros y terneras
2012		197.459	110.421	44.689	37.844	6.844	6.192	7.990	27.080	1.133
2013		206.200	116.865	44.071	35.735	8.336	5.432	8.373	30.036	1.424
2014		224.111	118.026	52.356	41.253	11.102	6.405	9.155	36.050	2.119
2015*		225.261	110.057	57.300	46.080	11.219	7.657	9.595	38.121	2.530
2016*		215.267	105.006	52.976	45.760	7.216	6.881	8.853	39.314	2.235
2016*	Ene-ago	146.142	68.373	38.056	32.433	5.623	4.694	6.065	27.206	1.749
2017 (p)	Ene-ago	135.854	72.031	29.576	27.073	2.503	4.689	5.194	23.552	814
2015*	Enero	19.042	9.814	4.506	2.790	1.716	415	708	3.466	133
	Febrero	19.254	9.824	4.680	2.872	1.807	413	825	3.338	176
	Marzo	21.148	9.953	5.732	4.762	970	476	942	3.814	229
	Abril	19.446	8.814	5.537	4.733	804	561	816	3.388	330
	Mayo	18.267	8.517	4.869	4.030	839	673	847	3.100	261
	Junio	19.672	9.525	4.984	4.111	872	709	878	3.345	231
	Julio	20.300	9.832	5.327	4.417	910	979	873	3.051	236
	Agosto	18.737	9.069	4.834	3.979	855	1.032	714	2.834	252
	Septiembre	17.334	8.762	4.158	3.416	742	931	784	2.486	213
	Octubre	17.344	8.839	4.211	3.609	602	553	697	2.910	134
	Noviembre	16.641	8.385	4.012	3.473	539	440	684	2.991	128
	Diciembre	18.078	8.722	4.450	3.887	563	475	826	3.399	207
2016 (p)	Enero*	17.323	8.451	4.066	3.472	595	407	698	3.525	177
	Febrero*	18.824	8.993	4.542	3.923	619	468	812	3.816	193
	Marzo	18.802	8.283	4.910	4.298	612	459	938	3.939	274
	Abril	18.445	8.123	5.364	4.646	718	383	824	3.462	290
	Mayo	18.493	8.333	5.257	4.512	745	557	732	3.351	262
	Junio	18.732	8.419	5.262	4.362	900	785	766	3.313	187
	Julio	16.904	7.990	4.315	3.568	747	769	668	2.998	165
	Agosto	18.618	9.780	4.341	3.654	687	867	626	2.802	202
	Septiembre	16.818	8.916	3.647	3.025	622	766	714	2.617	160
	Octubre	15.311	7.934	3.577	3.213	364	466	597	2.666	71
	Noviembre	18.011	9.712	3.799	3.465	334	447	697	3.242	114
	Diciembre	18.985	10.072	3.897	3.624	273	510	780	3.584	142
2017 (p)	Enero	16.858	9.087	3.512	3.223	290	487	661	3.021	90
	Febrero	15.850	8.106	3.480	3.212	268	528	689	2.945	102
	Marzo	17.451	8.836	3.952	3.639	313	599	813	3.156	95
	Abril	14.952	7.534	3.365	3.111	254	514	647	2.792	99
	Mayo	19.286	9.458	4.653	4.293	359	612	784	3.650	128
	Junio	17.584	9.452	4.009	3.650	358	525	619	2.892	88
	Julio	15.889	8.771	3.395	3.070	324	634	494	2.514	82
	Agosto	17.985	10.788	3.211	2.874	337	789	487	2.582	130
Variación ago 2017 / ago 2016 (%)		-3,4	10,3	-26,0	-21,3	-51,0	-9,0	-22,3	-7,9	-35,5
Variación acumulada en el año (%)		-7,0	5,3	-22,3	-16,5	-55,5	-0,1	-14,4	-13,4	-53,5
<i>Fuente:</i> elaborado por Odepa con información INE.										
<i>Nota:</i> (p) indica cifras provisorias. * Cifras rectificadas										

Gráfico 1
Chile. Producción mensual de carne bovina en toneladas en vara
Ago 2012- 2017



Gráfico 2
Chile. Beneficio de ganado bovino. Peso promedio por categoría en kilos en vara
Agosto 2016 y 2017



Fuente: elaborado por Odepa con información INE.
 Nota: (p) indica cifras provisorias. *Cifras rectificadas.

Gráfico 3
Chile. Beneficio de novillos en número de cabezas
Ene 2010- ago 2017

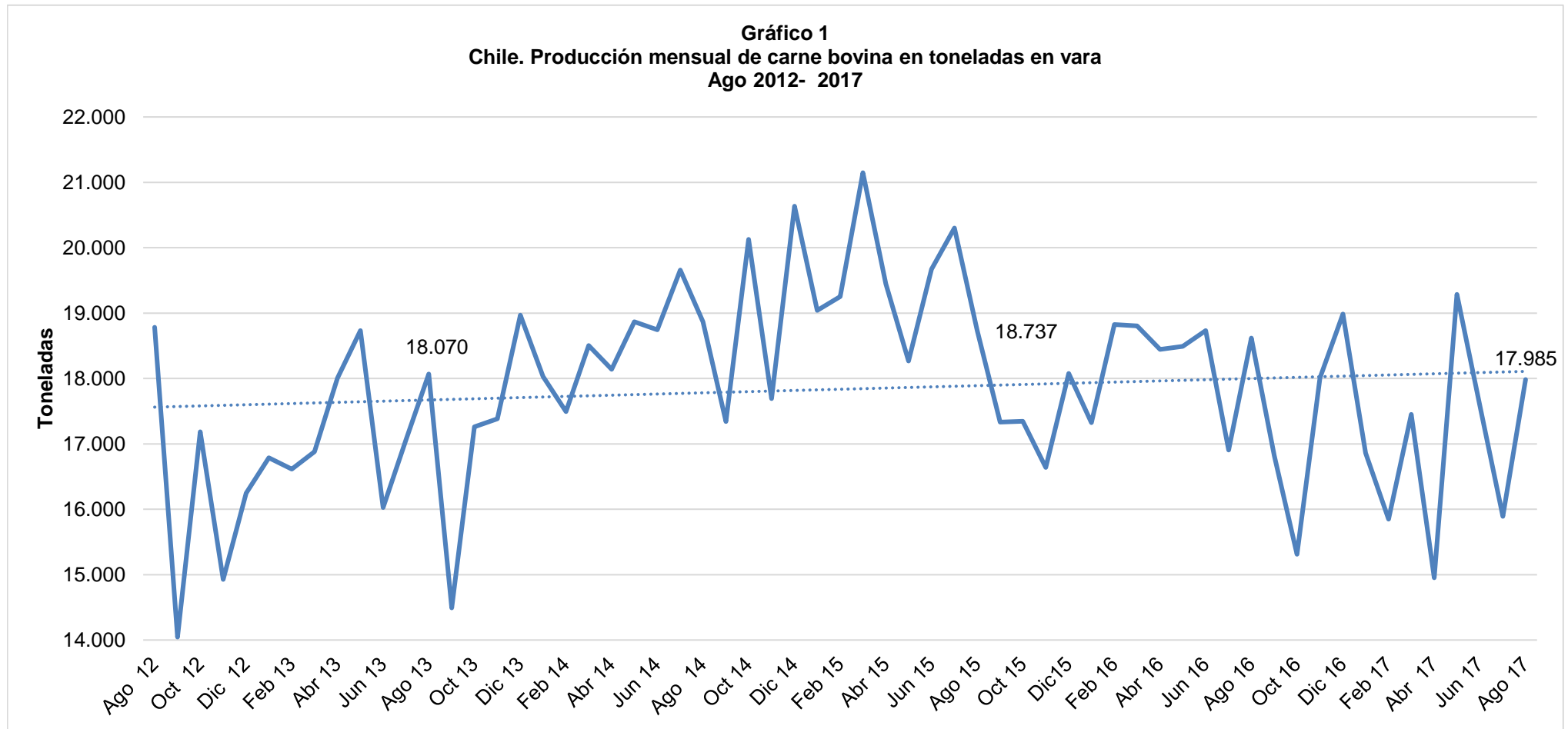
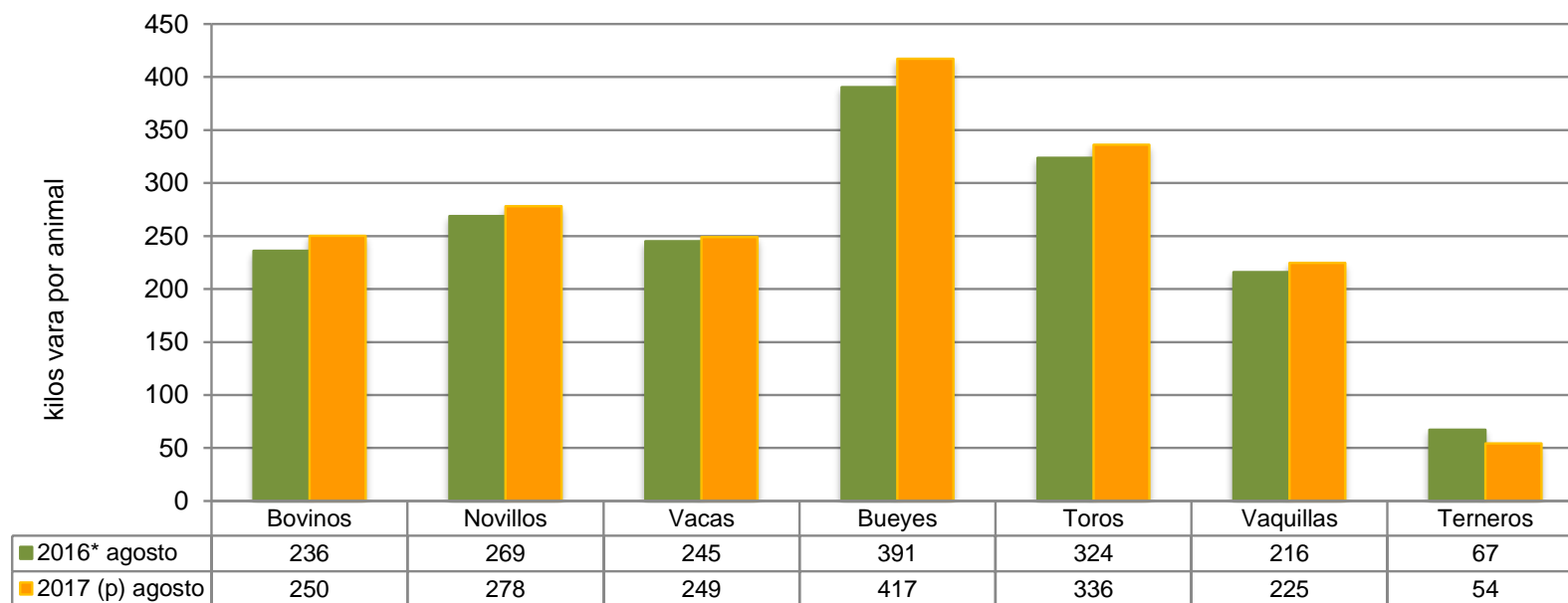
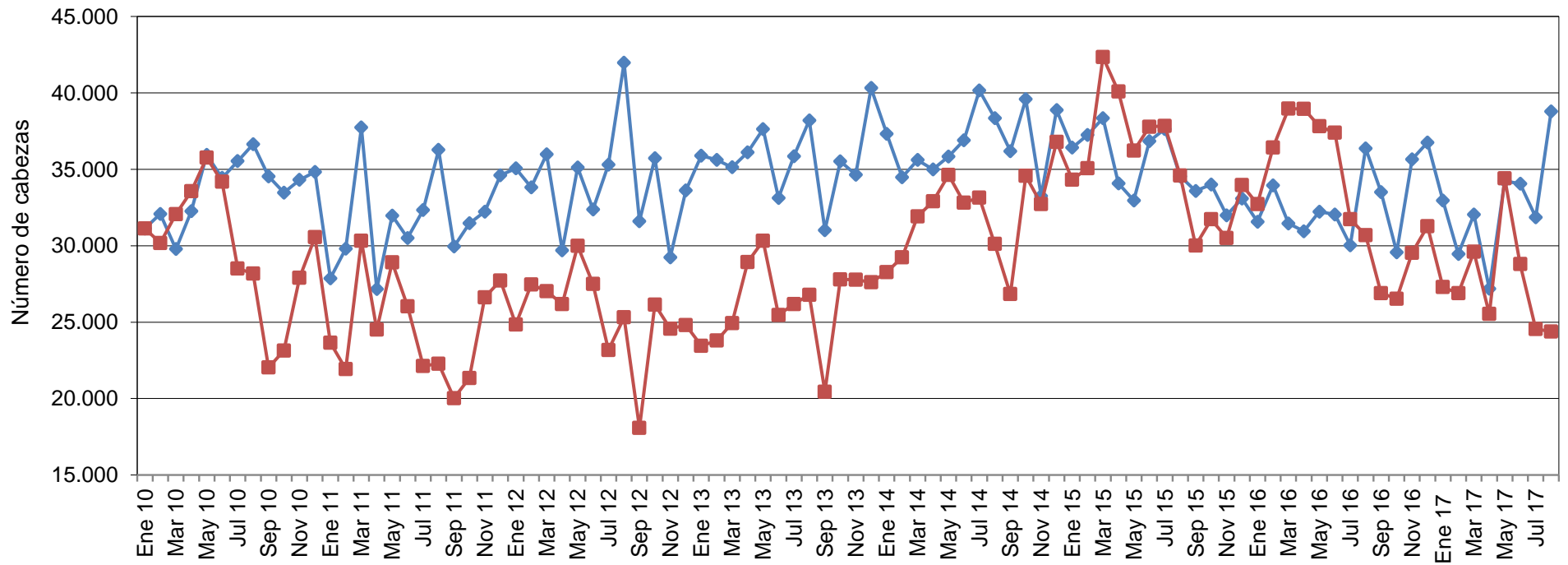

Fuente: elaborado por Odepa con información INE.
 Nota: (p) indica cifras provisorias.

◆ Novillos ■ Vacas y vaquillas

Cuadro 4						
Porcentaje de hembras faenadas respecto al número total de animales faenados						
Enero 2015 - agosto 2017						
Año	Mes	Total	Total vacas ⁽¹⁾	Participación (%)	Vaquillas	Participación (%)
2012		762.129	182.283	23,9	122.779	16,1
2013		790.970	176.971	22,4	136.501	17,3
2014		892.749	216.042	24,2	167.906	18,8
2015 (p)		923.207	241.699	26,2	182.740	19,8
2016 (p)		863.903	216.389	25,0	182.529	21,1
2016 (p)	Ene-ago	593.243	156.601	26,4	128.083	21,6
2017 (p)	Ene-ago	519.946	117.034	22,5	104.399	20,1
2015 (p)	Enero	74.763	18.491	24,7	15.824	21,2
	Febrero	77.052	19.403	25,2	15.667	20,3
	Marzo	86.423	23.971	27,7	18.365	21,3
	Abril	80.474	23.449	29,1	16.639	20,7
	Mayo	75.409	20.994	27,8	15.219	20,2
	Junio	80.753	21.350	26,4	16.423	20,3
	Julio	83.624	22.738	27,2	15.103	18,1
	Agosto	81.308	20.846	26,6	13.752	16,8
	Septiembre	73.521	17.921	25,2	12.087	16,6
	Octubre	71.124	17.701	24,9	14.021	19,7
	Noviembre	66.546	16.592	26,2	13.912	21,0
	Diciembre	72.210	18.243	25,3	15.728	21,8
2016 (p)	Enero*	68.581	16.563	24,2	16.161	23,6
	Febrero*	75.205	18.624	24,8	17.794	23,7
	Marzo*	76.225	20.165	26,5	18.797	24,7
	Abril	75.446	22.226	29,5	16.733	22,2
	Mayo	75.528	21.727	28,8	16.088	21,3
	Junio	75.137	21.802	29,0	15.586	20,7
	Julio	68.207	17.787	26,1	13.943	20,4
	Agosto	78.914	17.707	22,4	12.981	16,4
	Septiembre	68.983	14.881	21,6	12.018	17,4
	Octubre	59.963	14.461	24,1	12.065	20,1
	Noviembre	69.141	15.108	21,9	14.425	20,9
	Diciembre	72.573	15.338	21,1	15.938	22,0
2017 (p)	Enero	63.981	13.938	21,8	13.356	20,9
	Febrero	60.335	13.810	22,9	13.074	21,7
	Marzo	66.200	15.633	23,6	13.963	21,1
	Abril	56.531	13.312	23,5	12.218	21,6
	Mayo	73.389	18.190	24,8	16.212	22,1
	Junio	66.649	15.821	23,7	12.976	19,5
	Julio	60.968	13.438	22,0	11.114	18,2
	Agosto	71.893	12.892	17,9	11.486	16,0
Variación ago 2017 / agosto 2016 (%)		-8,9	-27,5		-17,6	
Variación acumulada en el año (%)		-12,4	-25,3	-14,7	-18,5	-7,0
<i>Fuente: elaborado por Odepa con información INE.</i>						
<i>Nota: (p) indica cifras provisorias. ⁽¹⁾ Incluye vacas gordas y vacas de carnaza. *Cifras rectificadas.</i>						

Cuadro 5
Chile. Precios medios de novillo gordo a productor Región de Valparaíso a Región de Aysén, en pesos nominales sin IVA

Año	Mes	Nacional	Valparaíso	Metropolitana	Maule	Bío Bío	La Araucanía	Los Ríos	Los Lagos	Aysén
2015		1.163	1.099	1.173	1.181	1.170	1.224	936	1.075	1.013
2016		1.243	1.155	1.247	1.278	1.262	1.286	1.007	1.151	1.165
2016 (p)	Ene-ago	1.235	1.137	1.263	1.283	1.249	1.281	1.015	1.148	1.061
2017 (p)	Ene-ago	1.300	1.291	1.326	1.330	1.313	1.341	1.088	1.219	1.115
2016 (p)	Enero	1.131	1.007	1.169	1.177	1.161	1.170	931	1.074	1.051
	Febrero	1.132	1.085	1.200	1.189	1.156	1.184	965	1.053	958
	Marzo	1.149	1.119	1.213	1.215	1.092	1.221	942	1.065	995
	Abril	1.163	1.083	1.207	1.228	1.183	1.237	898	1.061	943
	Mayo	1.249	1.125	1.238	1.285	1.286	1.302	1.002	1.149	944
	Junio	1.327	1.302	1.364	1.384	1.340	1.364	1.091	1.229	1.142
	Julio	1.362	1.173	1.377	1.383	1.378	1.389	1.206	1.278	1.218
	Agosto	1.370	1.200	1.334	1.401	1.394	1.380	1.086	1.272	1.235
	Septiembre	1.343	1.297	1.296	1.358	1.370	1.379	1.108	1.224	1.400
	Octubre	1.262	1.142	1.230	1.274	1.294	1.285	932	1.155	1.390
	Noviembre	1.213	1.213	1.133	1.208	1.253	1.260	945	1.137	1.408
	Diciembre	1.216	1.110	1.203	1.238	1.238	1.259	980	1.119	1.299
2017 (p)	Enero	1.283	1.152	1.299	1.282	1.312	1.335	1.081	1.210	1.081
	Febrero	1.286	1.145	1.308	1.331	1.270	1.316	1.175	1.217	1.140
	Marzo	1.290	1.309	1.310	1.336	1.316	1.330	1.014	1.196	1.084
	Abril	1.294	1.343	1.344	1.329	1.302	1.343	972	1.214	1.139
	Mayo	1.286	1.343	1.333	1.313	1.305	1.328	1.031	1.189	1.125
	Junio	1.289	1.336	1.329	1.333	1.298	1.329	1.121	1.212	1.142
	Julio	1.328	1.324	1.332	1.352	1.350	1.366	1.134	1.242	1.057
	Agosto	1.347	1.379	1.355	1.363	1.350	1.380	1.176	1.272	1.152
Variación acumulada (%)		5,3	13,6	5,0	3,7	5,1	4,7	7,2	6,2	5,1

Fuente: elaborado por Odepa con información Afech A.G.
Nota: (p) indica cifras provisorias.

Cuadro 6
Chile. Precios medios de novillo gordo a productor Región de Valparaíso a Región de Aysén, en pesos reales de agosto 2017 s/iva

		Región								
Año	Mes	Nacional	Valparaíso	Metropolitana	Maule	Bío Bío	La Araucanía	Los Ríos	Los Lagos	Aysén
2015		1.238	1.171	1.250	1.258	1.246	1.303	997	1.145	1.077
2016		1.274	1.184	1.279	1.311	1.294	1.319	1.033	1.180	1.194
2016 (p)	Ene-ago	1.272	1.171	1.301	1.321	1.286	1.320	1.046	1.182	1.093
2017 (p)	Ene-ago	1.308	1.299	1.334	1.338	1.321	1.349	1.095	1.226	1.122
2016 (p)	Enero	1.180,62	1.050,32	1.220,28	1.228,41	1.211,97	1.221,36	971,14	1.120,26	1.096,48
	Febrero	1.176,13	1.127,28	1.246,80	1.234,69	1.201,08	1.230,10	1.002,73	1.093,31	995,05
	Marzo	1.189,68	1.158,83	1.256,20	1.258,14	1.130,98	1.264,63	975,89	1.103,29	1.030,12
	Abril	1.199,87	1.117,75	1.245,16	1.267,04	1.220,36	1.276,76	926,88	1.094,68	973,43
	Mayo	1.284,53	1.157,15	1.273,15	1.321,23	1.322,97	1.339,32	1.030,70	1.181,92	970,85
	Junio	1.361,68	1.336,10	1.399,47	1.419,97	1.374,86	1.399,65	1.119,94	1.260,76	1.172,20
	Julio	1.391,12	1.198,57	1.406,46	1.413,08	1.407,20	1.419,30	1.231,68	1.305,85	1.244,21
	Agosto	1.395,81	1.223,06	1.359,72	1.427,22	1.420,81	1.406,65	1.106,52	1.296,31	1.258,79
	Septiembre	1.368,01	1.320,75	1.319,99	1.382,73	1.395,64	1.404,98	1.128,95	1.246,76	1.425,98
	Octubre	1.281,82	1.160,02	1.249,65	1.294,86	1.314,49	1.305,23	947,28	1.173,85	1.412,14
	Noviembre	1.230,30	1.230,47	1.149,56	1.224,90	1.271,39	1.278,52	958,65	1.152,94	1.428,40
	Diciembre	1.233,31	1.125,47	1.220,09	1.254,64	1.255,32	1.276,15	993,77	1.134,02	1.317,24
2017 (p)	Enero	1.302,94	1.170,41	1.320,02	1.302,15	1.332,34	1.356,68	1.098,49	1.229,30	1.098,11
	Febrero	1.299,13	1.157,00	1.321,21	1.345,28	1.283,41	1.330,01	1.187,58	1.229,85	1.152,09
	Marzo	1.300,47	1.319,32	1.320,18	1.347,21	1.326,91	1.340,32	1.022,31	1.205,73	1.092,45
	Abril	1.299,69	1.349,11	1.349,69	1.334,43	1.307,33	1.348,84	975,72	1.218,84	1.143,34
	Mayo	1.288,44	1.345,11	1.335,10	1.315,09	1.307,17	1.330,32	1.033,28	1.190,97	1.127,51
	Junio	1.290,01	1.337,02	1.330,51	1.333,61	1.299,29	1.330,10	1.122,20	1.212,50	1.143,30
	Julio	1.334,13	1.329,94	1.338,01	1.358,05	1.355,49	1.371,54	1.138,71	1.246,94	1.061,67
	Agosto	1.349,90	1.381,71	1.358,27	1.365,38	1.352,77	1.383,17	1.178,75	1.274,85	1.154,54
Variación acumulada (%)		2,8	10,9	2,6	1,2	2,7	2,2	4,7	3,7	2,7

Fuente: elaborado por Odepa con información Afech A.G.
 Nota: (p) indica cifras provisorias.

Gráfico 4
Chile. Precio promedio de novillo gordo a productor en la Región de Los Lagos, en pesos nominales sin IVA
Ene 2010 - agosto 2017

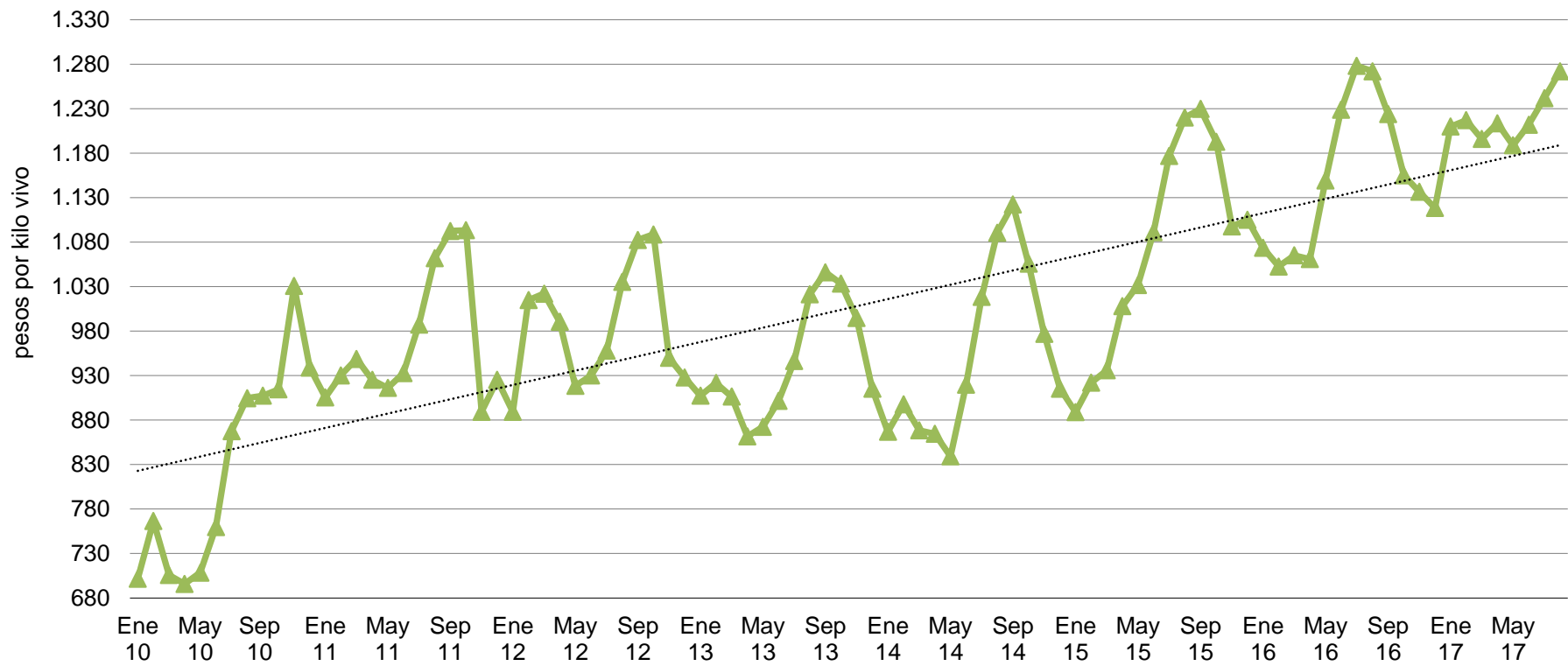

Fuente: elaborado por Odepa con información de Afech A.G.

Gráfico 5
Chile. Precio promedio de novillo gordo a productor en la Región de Los Lagos en pesos reales de septiembre 2017
Ene 2014 - ago 2017

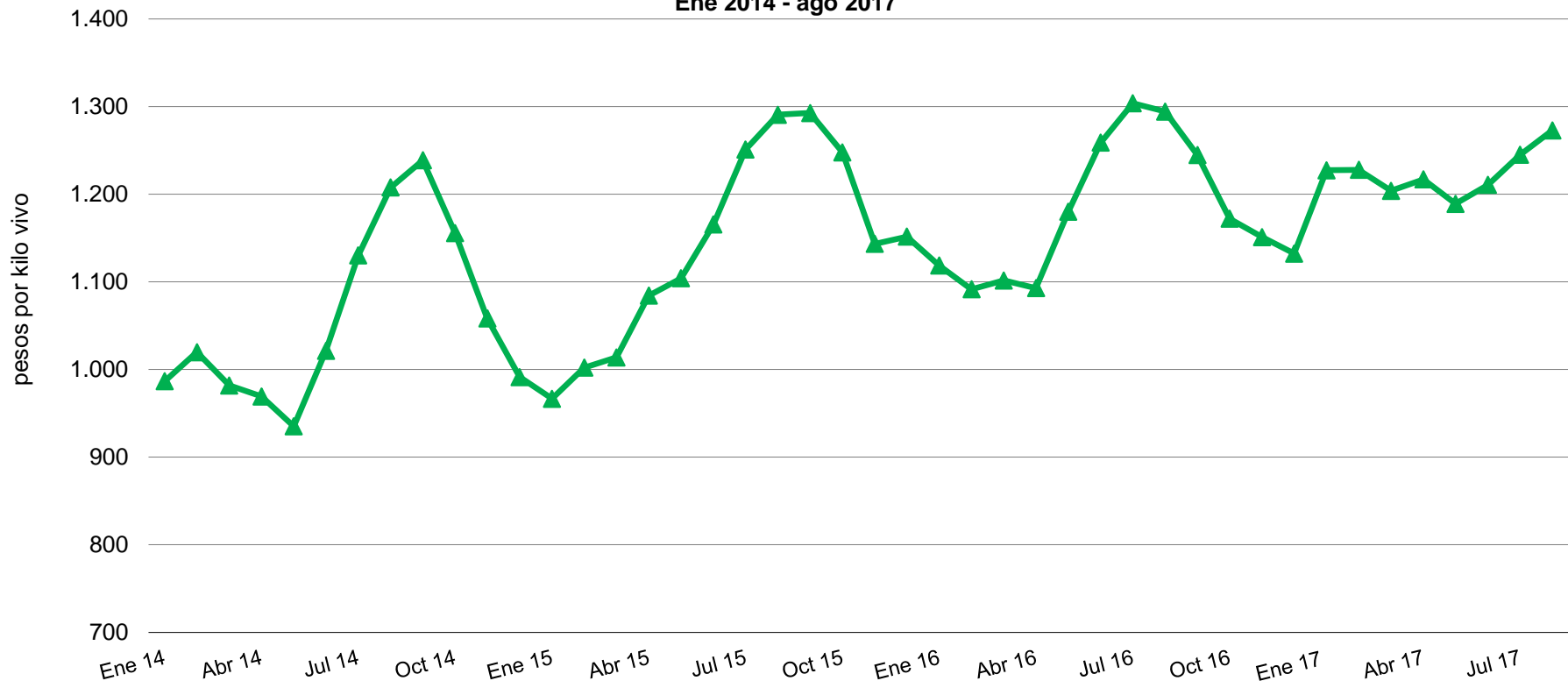

Fuente: elaborado por Odepa con información de Afech A.G.

Gráfico 6
Chile. Precio nominal promedio nacional del ganado bovino para faena en pesos por kilo vivo
Mayo 2016 - agosto 2017

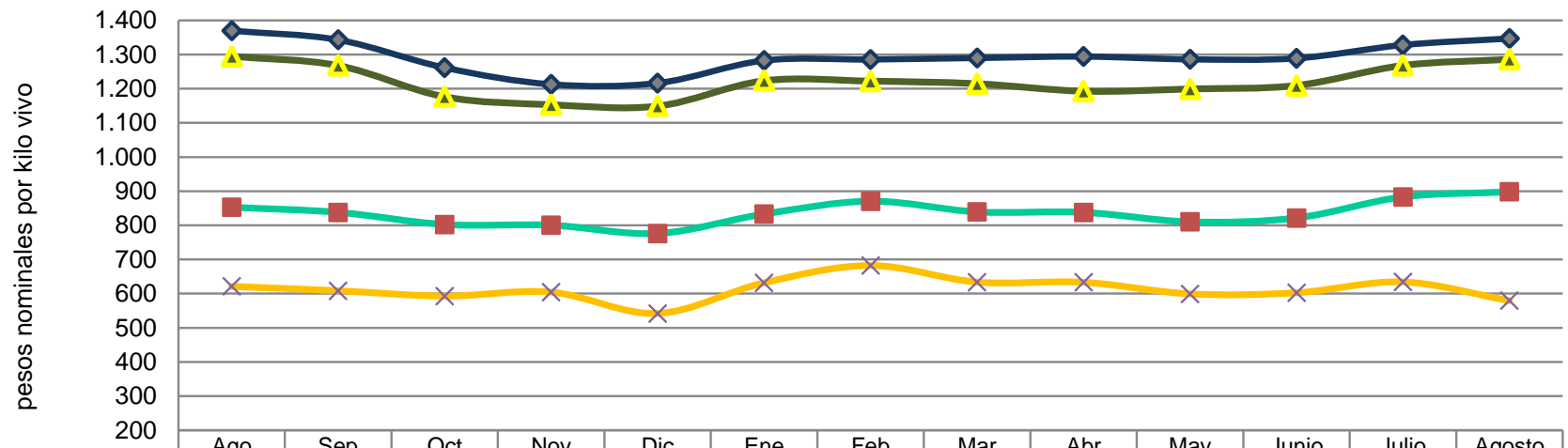

	Ago	Sep	Oct	Nov	Dic	Ene	Feb	Mar	Abr	May	Junio	Julio	Agosto
◆ Novillo gordo	1.370	1.343	1.262	1.213	1.216	1.283	1.286	1.290	1.294	1.286	1.289	1.328	1.347
■ Vaca gorda	853	838	802	800	776	833	871	839	838	810	822	883	898
▲ Vaquilla gorda	1.295	1.268	1.176	1.153	1.149	1.223	1.222	1.215	1.193	1.199	1209,46	1268,12	1286,07
× Vaca carnaza	621	608	593	604	542	632	682	634	633	599	602,52	634,1	579,47

Fuente: elaborado por Odepa con información de Afech A.G.

Gráfico 7
Chile. Precio nominal promedio nacional del ganado bovino para engorda y crianza
en pesos por kilo vivo
Mayo 2016 - agosto 2017

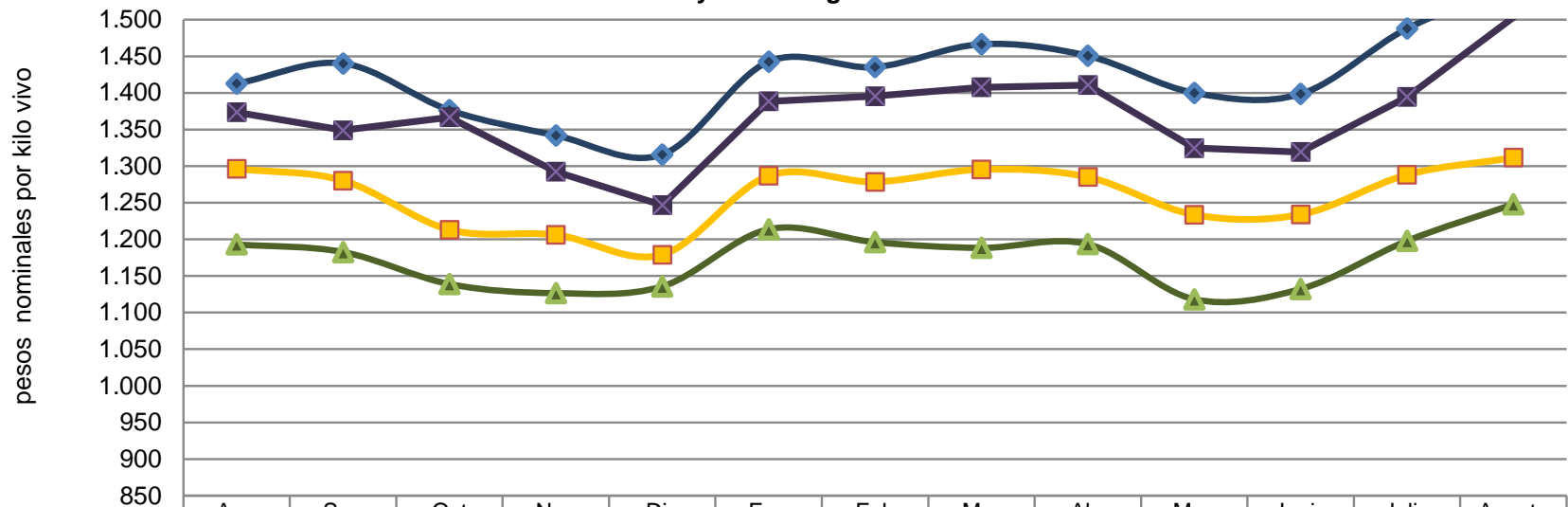

	Ago	Sep	Oct	Nov	Dic	Ene	Feb	Mar	Abr	May	Junio	Julio	Agosto
◆ Terneros	1.413	1.440	1.376	1.342	1.316	1.443	1.435	1.466	1.451	1.400	1398,53	1487,85	1545,69
■ Novillo engorda	1.296	1.280	1.213	1.206	1.179	1.287	1.279	1.296	1.285	1.234	1234	1288	1312
▲ Vaquilla engorda	1.193	1.183	1.139	1.127	1.136	1.214	1.196	1.188	1.193	1.118	1132,16	1197,87	1247,88
✕ Terneras	1.374	1.349	1.367	1.292	1.247	1.388	1.396	1.408	1.411	1.325	1319,34	1394,44	1503,14

Fuente: elaborado por Odepa con información de Afech A.G.

Gráfico 8
Chile. Evolución mensual del precio real de la carne en vara categoría "V"
Santiago - precios de septiembre 2017
Ene 2014 - agosto 2017

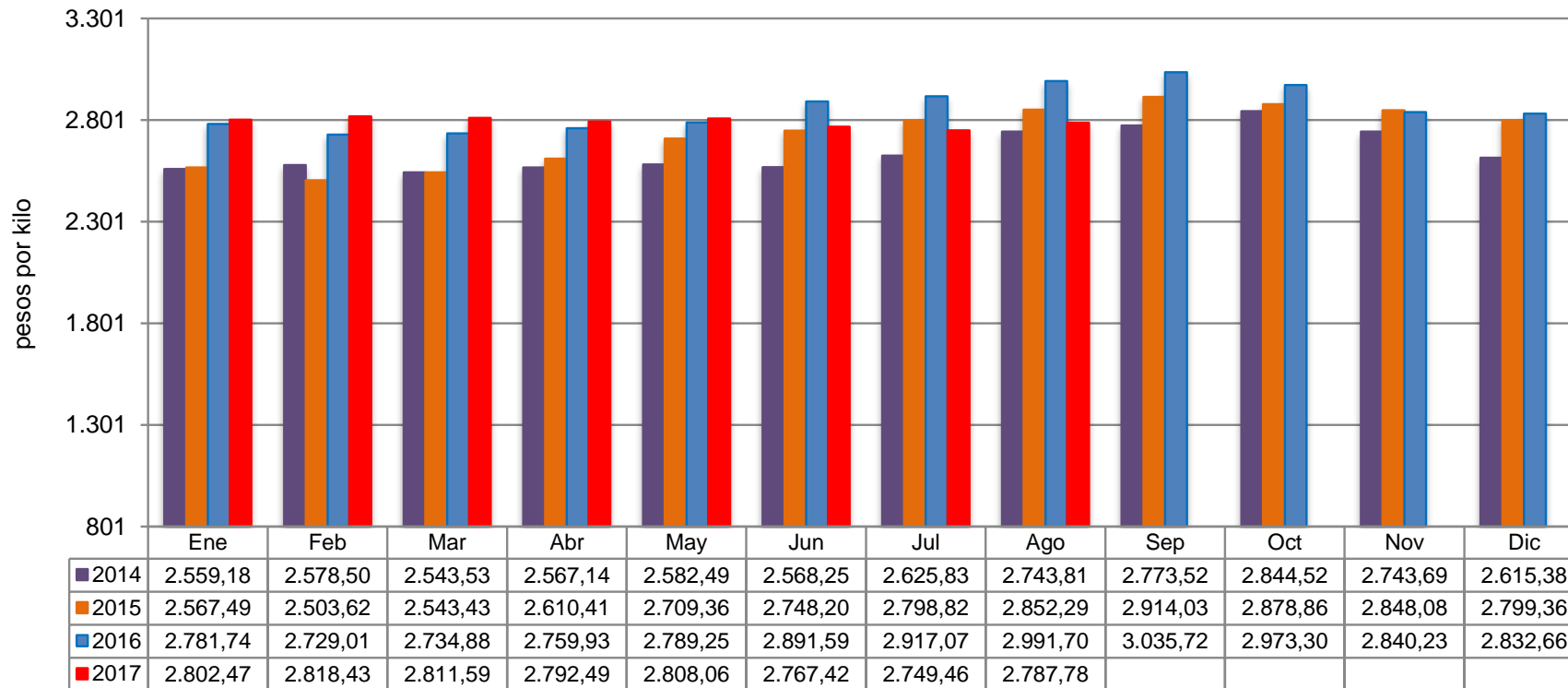

Fuente: Odepa.

Cuadro 7												
Chile. Exportaciones de carne de bovino por destino												
País	Cantidad (toneladas)				Valor (miles de USD FOB)					USD/tonelada		
	2016	Enero-septiembre			2016	Enero-septiembre				Enero-septiembre		
		2016	2017	Var. 17/16 (%)		2016	2017	Var. 17/16 (%)	Part. 2017 (%)	2016	2017	Var. 17/16 (%)
China	2.511	1.937	3.343	72,6	8.694	6.785	11.144	64,2	47,7	3.503	3.334	-4,8
Canadá	513	484	690	42,6	1.844	1.745	2.513	44	10,7	3.605	3.642	1,0
Costa Rica	1.881	1.794	446	-75,1	9.150	8.732	2.160	-75,3	9,2	4.867	4.843	-0,5
España	142	104	103	-1	2.351	1.572	1.992	26,7	8,5	15.115	19.340	27,9
Estados Unidos	600	464	277	-40,3	2.719	2.173	1.268	-41,6	5,4	4.683	4.578	-2,3
Corea del Sur	770	626	292	-53,4	2.874	2.250	1.085	-51,8	4,6	3.594	3.716	3,4
Colombia	141	72	186	158,3	818	460	1.008	119,1	4,3	6.389	5.419	-15,2
Cuba	471	400	214	-46,5	1.862	1.619	851	-47,4	3,6	4.048	3.977	-1,8
Alemania	224	166	31	-81,3	2.288	1.641	573	-65,1	2,5	9.886	18.484	87,0
Panamá	62	62	22	-64,5	286	286	185	-35,3	0,8	4.613	8.409	82,3
SUB - TOTAL	7.315	6.109	5.604	-8,3	32.886	27.263	22.779	-16,4	97,4	4.463	4.065	-8,9
OTROS PAÍSES	72	62	57	-8,1	1.192	970	603	-37,8	2,6	15.645	10.579	-32,4
TOTAL	7.387	6.171	5.661	-8,3	34.078	28.233	23.382	-17,2	100	4.575	4.130	-9,7

Fuente: elaborado por Odepa con información del Servicio Nacional de Aduanas.
Nota: cifras sujetas a actualizaciones.

Cuadro 8												
Chile. Importaciones de carne de bovino por origen												
País	Cantidad (toneladas)				Valor (miles de USD CIF)					USD/tonelada		
	2016	Enero-septiembre			2016	Enero-septiembre				Enero-septiembre		
		2016	2017	Var. 17/16 (%)		2016	2017	Var. 17/16 (%)	Part. 2017 (%)	2016	2017	Var. 17/16 (%)
Paraguay	77.155	56.758	70.252	23,8	350.671	253.169	332.242	31,2	46,4	4.460	4.729	6,0
Brasil	69.804	50.915	42.821	-15,9	300.525	222.697	197.385	-11,4	27,6	4.374	4.610	5,4
Argentina	25.748	17.825	20.920	17,4	143.577	97.340	120.400	23,7	16,8	5.461	5.755	5,4
Estados Unidos	6.765	4.835	6.573	35,9	44.636	32.034	40.695	27	5,7	6.625	6.191	-6,6
Uruguay	5.086	3.493	3.888	11,3	28.936	19.640	22.322	13,7	3,1	5.623	5.741	2,1
Canadá	455	336	298	-11,3	3.529	2.716	1.892	-30,3	0,3	8.083	6.349	-21,5
Colombia	0	0	98		0	0	489		0,1		4.990	
Chile	0	0	22		1	0	98		0		4.455	
Australia	0	0	0,05		0	0	0,089		0		1.935	
SUB - TOTAL	185.013	134.162	144.872	8	871.875	627.596	715.524	14	100	4.678	4.939	5,6
OTROS PAÍSES	0	-1	0		1	0	2		0			
TOTAL	185.013	134.161	144.872	8	871.876	627.596	715.526	14	100	4.678	4.939	5,6

Fuente: elaborado por Odepa con información del Servicio Nacional de Aduanas.

Nota: cifras sujetas a actualizaciones.

Gráfico 9
Chile. Importaciones mensuales de carne de bovino en toneladas
Enero 2015 - julio 2017

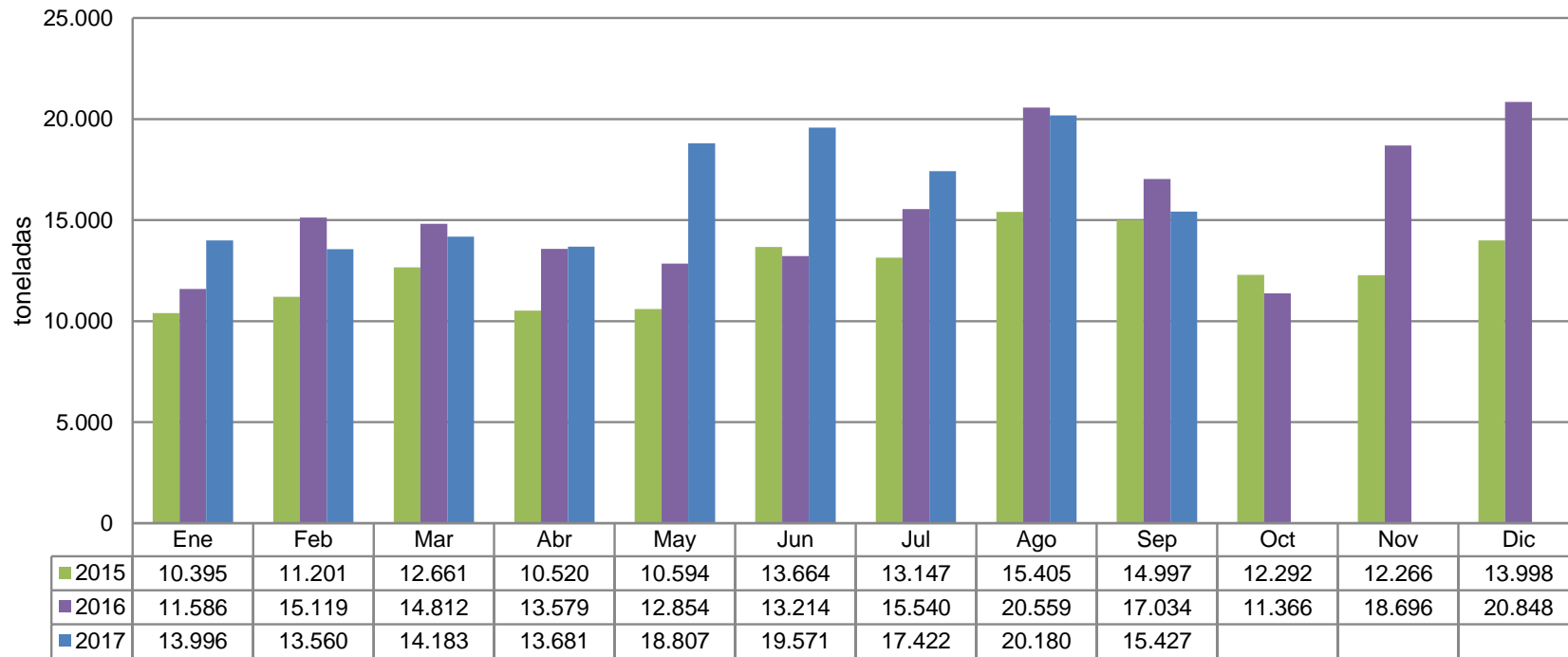

Fuente: elaborado por Odepa con datos del Servicio Nacional de Aduanas.
Nota: cifras sujetas a actualizaciones.

Gráfico 10
Chile. Precios mensuales del novillo vivo en países del Mercosur y Chile (en USD/kg)
Enero 2014 - Agosto 2017

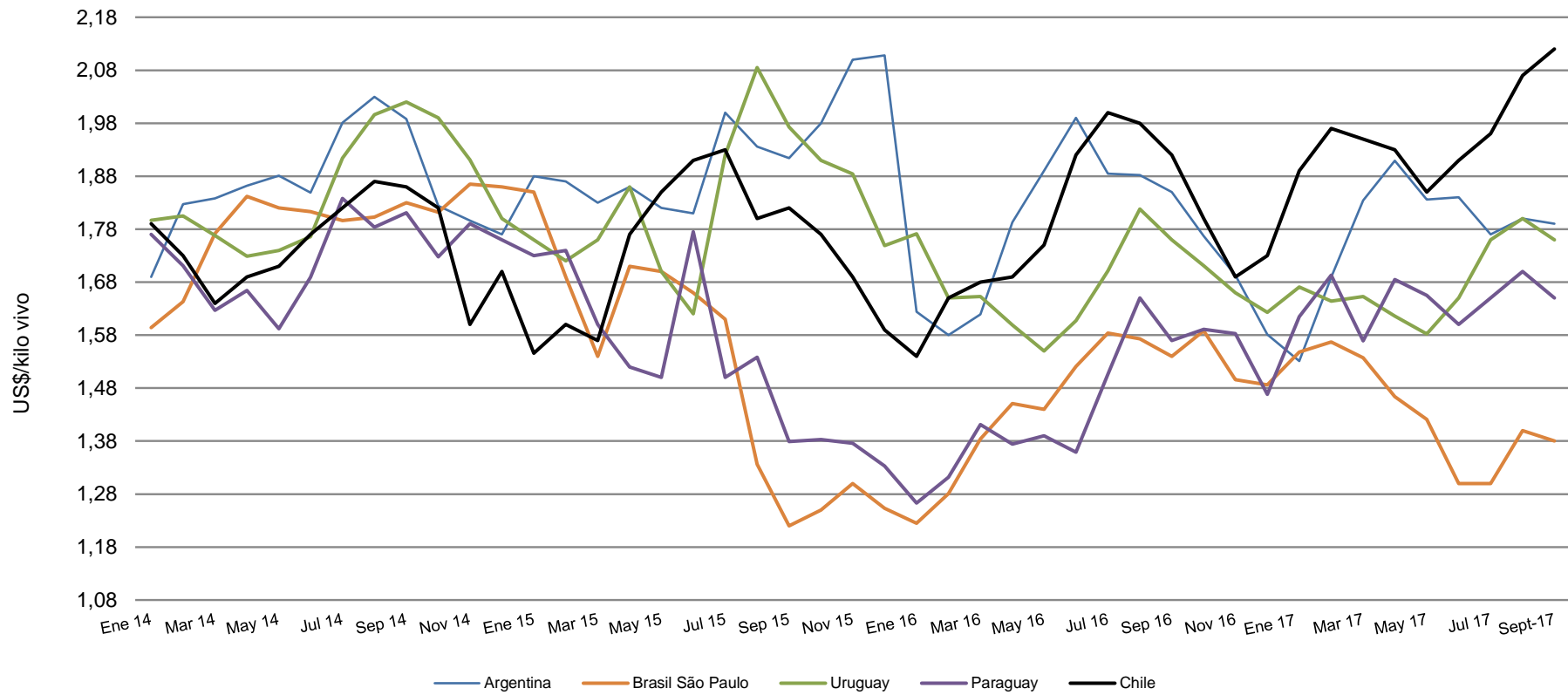

Fuente: elaborado por Odepa con información del Ministerio de Agroindustria de Argentina.

Cuadro 18
Chile. Disponibilidad aparente de carnes por habitante (kilos)
Período 2001-2016

Año	Bovino	Ovino	Porcino	Aves	Otras	Total
2001	22,1	0,4	17,9	29,4	0,7	70,5
2002	22,1	0,4	19,4	27,6	0,7	70,2
2003	23,1	0,3	19,1	27,7	0,6	70,8
2004	24,3	0,3	18,4	30,8	0,6	73,7
2005	25,3	0,2	19,4	30,5	0,5	75,0
2006	22,1	0,3	22,6	34,1	0,6	79,0
2007	23,9	0,3	23,6	33,3	0,5	81,0
2008	22,2	0,4	25,1	33,4	0,5	81,2
2009	22,6	0,3	24,1	32,0	0,4	79,1
2010	23,8	0,2	24,4	33,4	0,4	81,9
2011	21,7	0,3	25,6	36,7	0,5	84,7
2012	22,5	0,3	27,0	36,9	0,5	87,2
2013	24,4	0,2	26,7	37,3	0,4	89,4
2014	24,9	0,2	24,2	37,0	0,4	87,2
2015	24,3	0,2	23,6	38,9	0,5	87,5
2016	26,7	0,2	23,7	41,2	0,4	92,2

Nota: otras carnes comprende equino y caprino. La estimación no considera cambios de *stock*, por lo cual las cifras de disponibilidad aparente son sólo aproximadas. Corresponden a kilos netos, con o sin hueso, salvo en el caso de la carne bovina, en que se ha efectuado la equivalencia a carne en vara.

Fuente: elaborado por Odepa con información del Servicio Nacional de Aduanas e INE.

Cuadro 10

Chile. Exportación de animales en pie

País	Volumen (Número de Cabezas)				VALOR (MILES DE US\$ FOB)			
	2015	2016	2017*	Total general	2015	2016	2017*	Total general
China	22.817		9.287	32.104	36.161		11.217	47.378
Ecuador			840	840			932	932
Paraguay	40	40		80	112	28		140
Perú			491	491			719	719
Turquía		22.966		22.966		17.712		17.712
Total general	22.857	23.006	10.618	56.481	36.273	17.740	4.763	66.881

Nota: cifras 2017 hasta septiembre

Fuente: elaborado por Odepa con información del Servicio Nacional de Aduanas e INE.