



Boletín de carne bovina



Mayo 2018

Boletín carne bovina: tendencias de producción, precios y comercio exterior

Información a marzo 2018 para beneficio y producción
Información a abril 2018 para comercio exterior y precios

María José Pizarro
Romina Aguirre

Publicación de la Oficina de Estudios y Políticas Agrarias (Odepa)
del Ministerio de Agricultura, Gobierno de Chile

Director (s) y Representante Legal
Gustavo Rojas Le-Bert

Se puede reproducir total o parcialmente citando la fuente

Teatinos 40, piso 8. Santiago, Chile
Teléfono : (56- 2) 23973000
Fax : (56- 2) 23973111
www.odepa.gob.cl



INFORMATIVO PRODUCIDO Y EDITADO POR ODEPA | TEATINOS 40 | PISO 8 | SANTIAGO DE CHILE |
FONO CONSULTA: 800 360 990 FONO MESA CENTRAL: (56-2) 23973000 | odepai@odepa.gob.cl

Se autoriza la reproducción total o parcial de la información citando la fuente (Odepa).



www.odepa.gob.cl

Introducción

La producción nacional de carne bovina durante el mes de marzo de este año alcanzó las 16.673 toneladas de carne bovina, 4,3% menos que el mismo mes del año 2017. Durante el periodo enero-marzo 2018, la producción fue de 49.277 toneladas, 1,8% menos que el mismo periodo del año anterior.

En cuanto a la carne de ave, se han producido 182.373 toneladas a marzo de 2018, un 6,7% más que el año pasado. La carne de pavo en particular, muestra un aumento de 13,5% en el mismo periodo en relación al año anterior, sin embargo al observar el mes de marzo únicamente, la producción alcanzó las 8.359 toneladas, 12,1% menos que el mismo mes de 2017.

Con respecto a la industria de cerdos, para el periodo enero - marzo 2018, la producción alcanzó las 130.023 toneladas, siendo un 7,3% mayor que la misma fecha en 2017. En cuanto al mes de marzo en particular, la producción de carne de cerdo muestra una disminución de 0,4% en relación al mismo mes del año anterior.

Con respecto a los precios del ganado a nivel nacional reportado por las ferias ganaderas, se observa que continúa la tendencia a la baja, con un descenso acumulado en el periodo enero-abril de 6,5% para el precio medio de novillo gordo al productor a nivel nacional con respecto a 2017. El mismo fenómeno se observa en animales de engorda y crianza, tanto en precios nominales, como reales.

En cuanto al comercio internacional, continúan las alzas fuertes de envíos al exterior en todos los subsectores. El mayor aumento está representado por carne de aves (47,4%), cuyos volúmenes alcanzaron las 42,394 toneladas. En segundo lugar se sitúa hamburguesas (39,1%), seguido de carne de cerdo (17,9%).

Las exportaciones de carne bovina han aumentado 11,5% en el periodo enero-abril 2018, en relación al año 2017. Los destinos que presentan grandes aumentos en sus importaciones de carne bovina chilena son Cuba, Alemania, Holanda, Canadá, España y China. China, Canadá y Cuba han sido los principales destinos, con participación en volumen de 50%, 15% y 10%, respectivamente.

Con respecto a las importaciones, carne de ave y hamburguesas han sufrido disminuciones de 5,9% y 36,7%, respectivamente. Sin embargo, al observar solo el mes de marzo, las importaciones aumentaron 49,9% en relación al mismo mes del año anterior. Este aumento se debe principalmente a las importaciones de carne de pollo brasileño, que aumentaron 160% el mes de abril en relación al mismo mes del año anterior. Esto se puede relacionar con la prohibición de ingreso de pollo de 20 plantas faenadoras brasileñas a la Unión Europea, ocurrida en abril de este año.

Para información más dinámica y personalizada, diríjase a nuestra nueva consulta interactiva bovina en el link disponible a continuación: http://apps.odepa.gob.cl/powerBI/boletin_carne_bovina.html

Contenido

Cuadro	Descripción	Página
1	Resumen de indicadores del sector carne	5
2	Beneficio de bovinos en mataderos. Número de cabezas. Periodo 2013 - 2018	6
3	Beneficio de bovino en mataderos. Toneladas de carne en vara. Periodo 2013 - 2018	7
4	Porcentaje de hembras faenadas respecto al número total de animales faenado. Periodo enero 2016 - marzo 2018	11
5	Precios promedio de novillo gordo a productor Región de Valparaíso a Región de Aysén. Periodo 2015 - 2018 Pesos nominales s/iva	12
6	Precios promedio de novillo gordo a productor Región de Valparaíso a Región de Aysén. Periodo 2015 - 2018 Pesos reales s/iva (IPC abril 2018)	13
7	Exportaciones de carne de bovino por destino	19
8	Exportaciones de carne de bovino por principales productos y destino	20
9	Exportaciones de subproductos bovinos por tipo y destino	21
10	Exportaciones de cuero por producto y destino	22
11	Importaciones de carne de bovino por origen	23
12	Importaciones de carne de bovino por producto y origen	24
13	Importaciones de subproductos bovinos por tipo y origen	25
14	Importaciones de cueros por tipo y origen	26
15	Exportación de animales en pie	27
16	Disponibilidad aparente de carnes por habitante	30

Gráfico	Descripción	
1	Producción mensual de carne bovina. Periodo marzo 2013 - marzo 2018. Toneladas en vara	8
2	Peso promedio por categoría. Periodo marzo 2017 - marzo 2018. Kilos en vara	9
3	Beneficio de novillos y vacas y vaquillas. Periodo marzo 2010 - marzo 2018. Número de cabezas	10
4	Precio promedio del novillo gordo a productor Región de Los Lagos. Periodo abril 2010 - abril 2018. Pesos nominales s/iva	14
5	Precio promedio de novillo gordo a productor Región de Los Lagos. Periodo abril 2010 - abril 2018. Pesos reales abril 2018	15
6	Precio nominal promedio nacional del ganado bovino para faena. Periodo abril 2017 - abril 2018. Pesos por kilo vivo	16
7	Precio nominal promedio nacional del ganado bovino para engorda y crianza. Periodo abril 2017 - abril 2018. Pesos por kilo vivo	17
8	Evolución mensual del precio real de la carne en vara categoría "V". Periodo ene 2014 - marzo 2018. Pesos por kilo vivo	18
9	Importaciones mensuales de carne bovina. Periodo enero 2015 - abril 2018. Toneladas	28
10	Precios mensuales del novillo vivo en países del Mercosur y Chile. Periodo enero 2014 - abril 2018.	29

Cuadro 1
Resumen de indicadores del sector carne
Mayo

Producción (ton)	Acumulado		% variación	Tendencia
	Ene-mar 2017	Ene-mar 2018		
Carne de bovino total	50.158	49.277	-1,8	Baja
Carne de vaca	10.944	9.943	-9,1	Baja
Carne de novillo	26.028	27.848	7,0	Alza
Carne de cerdo total	121.177	130.023	7,3	Alza
Carne de ave total	170.912	182.373	6,7	Alza
Carne de ave broiler	150.150	158.891	5,8	Alza
Carne de pavo	19.640	22.283	13,5	Alza fuerte
Precios/kilo	Promedio		% variación	Tendencia
Pesos reales de abril 2018	Ene - abr 2017	Ene - abr 2018		
Cerdos en vara	1.453	1.606	10,6	Alza fuerte
Novillo gordo*	1.323	1.226	-7,3	Baja
Novillo engorda*	1.321	1.177	-10,9	Baja fuerte
Vaca gorda*	868	769	-11,4	Baja fuerte
Ternero*	1.488	1.333	-10,4	Baja fuerte
Precios	Promedio		% variación	Tendencia
	Ene-mar 2017	Ene-abr 2018		
Maíz				
Precio internacional (USD/ton)	170,6	180,1	5,5	Alza
Harina de soja				
Precio internacional (USD/ton)	368,6	399,9	8,5	Alza
Comercio exterior	Acumulado		% variación	Tendencia
Cantidad (ton)	Ene-abr 2017	Ene-abr 2018		
Importaciones:				
Carne de bovino total	55.324	69.795	26,2	Alza fuerte
Carne de cerdo	20.580	22.253	8,1	Alza
Carne de ave	43.983	41.384	-5,9	Baja
Hamburguesas	390	247	-36,7	Baja fuerte
Exportaciones:				
Carne de bovino	2.517	2.807	11,5	Alza fuerte
Carne de cerdo	39.964	47.137	17,9	Alza fuerte
Carne de ave	28.756	42.394	47,4	Alza fuerte
Hamburguesas	180	250	39,1	Alza fuerte

Fuente: elaborado con antecedentes de INE, Reuters, Cotrisa, Odepa y estimaciones técnicas.

* Precio promedio nacional Afech A.G.

Cuadro 2
Beneficio de bovinos en mataderos
Número de cabezas. Periodo 2013 - 2018

Año	Mes	Total	Novillos	Total vacas	Vacas gordas	Vacas carnaza	Bueyes	Toros y torunos	Vaquillas	Terneros y terneras
2013		790.970	429.093	176.971	140.190	36.781	13.406	25.310	136.501	9.689
2015		892.749	441.560	216.042	165.994	50.048	16.048	27.772	167.906	23.421
2015		923.207	420.725	241.699	189.789	51.910	19.523	29.439	182.740	29.081
2016		863.903	394.107	216.389	183.351	33.038	17.738	26.852	182.529	26.288
2017		759.030	390.958	167.963	150.551	17.412	15.843	22.615	149.320	12.331
2017	Ene-mar	190.516	94.472	43.381	39.233	4.148	4.042	6.249	40.393	1.979
2018 (p)	Ene-mar	185.032	98.874	38.630	35.035	3.595	2.211	6.225	35.579	3.513
2016	Enero	68.581	31.569	16.563	13.876	2.687	1.062	2.124	16.161	1.102
	Febrero	75.205	33.953	18.624	15.794	2.830	1.205	2.358	17.794	1.271
	Marzo	76.225	31.463	20.165	17.353	2.812	1.172	2.807	18.797	1.821
	Abril	75.446	30.947	22.226	18.915	3.311	977	2.521	16.733	2.042
	Mayo	75.528	32.233	21.727	18.348	3.379	1.470	2.238	16.088	1.772
	Junio	75.137	32.047	21.802	17.697	4.105	2.022	2.368	15.586	1.312
	Julio	68.207	30.028	17.787	14.430	3.357	1.968	2.034	13.943	2.447
	Agosto	78.914	36.365	17.707	14.643	3.064	2.219	1.934	12.981	7.708
	Septiembre	68.983	33.516	14.881	12.110	2.771	1.960	2.208	12.018	4.400
	Octubre	59.963	29.574	14.461	12.648	1.813	1.219	1.817	12.065	827
	Noviembre	69.141	35.651	15.108	13.512	1.596	1.166	2.098	14.425	693
	Diciembre	72.573	36.761	15.338	14.025	1.313	1.298	2.345	15.938	893
2017 (p)	Enero	63.981	32.960	13.938	12.549	1.389	1.242	1.900	13.356	585
	Febrero	60.335	29.461	13.810	12.525	1.285	1.310	1.967	13.074	713
	Marzo	66.200	32.051	15.633	14.159	1.474	1.490	2.382	13.963	681
	Abril	56.531	27.179	13.312	12.128	1.184	1.246	1.865	12.218	711
	Mayo	73.389	34.235	18.190	16.528	1.662	1.512	2.316	16.212	924
	Junio	66.649	34.066	15.821	14.142	1.679	1.316	1.850	12.976	620
	Julio	60.968	31.856	13.438	11.923	1.515	1.572	1.489	11.114	1.499
	Agosto	71.893	38.782	12.892	11.316	1.576	1.890	1.448	11.486	5.395
	Septiembre	55.919	31.715	11.167	9.717	1.450	1.480	1.724	9.508	325
	Octubre	58.414	33.082	12.250	10.749	1.501	1.055	1.757	9.969	301
	Noviembre	61.246	31.224	14.643	13.280	1.363	931	1.949	12.255	244
	Diciembre	63.505	34.347	12.869	11.535	1.334	799	1.968	13.189	333
2018 (p)	Enero	62.902	34.184	13.300	12.174	1.126	789	2.114	11.661	854
	Febrero	59.093	31.879	11.645	10.430	1.215	746	1.967	11.327	1.529
	Marzo	63.037	32.811	13.685	12.431	1.254	676	2.144	12.591	1.130
Variación ene-mar 2018 / ene-mar 2017 (%)		-2,9	4,7	-11,0	-10,7	-13,3	-45,3	-0,4	-11,9	77,5
Variación acumulada mar-mar (%)		-4,8	2,4	-12,5	-12,2	-14,9	-54,6	-10,0	-9,8	65,9

Fuente: elaborado por Odepa con información INE.

Nota: (p) indica cifras provisionarias. * Cifras rectificadas en relación con el boletín anterior

Cuadro 3
Beneficio de bovinos en mataderos
Toneladas de carne en vara. Periodo 2013 - 2018

Año	Mes	Total	Novillos	Total vacas	Vacas gordas	Vacas carnaza	Bueyes	Toros y torunos	Vaquillas	Terneros y terneras
2013		206.200	116.865	44.071	35.735	8.336	5.432	8.373	30.036	1.424
2014		224.111	118.026	52.356	41.253	11.102	6.405	9.155	36.050	2.119
2015		225.261	110.057	57.300	46.080	11.219	7.657	9.595	38.121	2.530
2016		215.267	105.006	52.976	45.760	7.216	6.881	8.853	39.314	2.235
2017		199.957	108.494	42.633	38.917	3.715	6.349	7.650	33.849	982
2017	Ene-mar	50.158	26.028	10.944	10.073	871	1.614	2.163	9.123	286
2018 (p)	Ene-mar	49.277	27.848	9.943	9.199	745	878	2.111	8.196	300
2016	Enero	17.323	8.451	4.066	3.472	595	407	698	3.525	177
	Febrero	18.824	8.993	4.542	3.923	619	468	812	3.816	193
	Marzo	18.802	8.283	4.910	4.298	612	459	938	3.939	274
	Abril	18.445	8.123	5.364	4.646	718	383	824	3.462	290
	Mayo	18.493	8.333	5.257	4.512	745	557	732	3.351	262
	Junio	18.732	8.419	5.262	4.362	900	785	766	3.313	187
	Julio	16.904	7.990	4.315	3.568	747	769	668	2.998	165
	Agosto	18.618	9.780	4.341	3.654	687	867	626	2.802	202
	Septiembre	16.818	8.916	3.647	3.025	622	766	714	2.617	160
	Octubre	15.311	7.934	3.577	3.213	364	466	597	2.666	71
	Noviembre	18.011	9.712	3.799	3.465	334	447	697	3.242	114
	Diciembre	18.985	10.072	3.897	3.624	273	510	780	3.584	142
2017	Enero	16.858	9.087	3.512	3.223	290	487	661	3.021	90
	Febrero	15.850	8.106	3.480	3.212	268	528	689	2.945	102
	Marzo	17.451	8.836	3.952	3.639	313	599	813	3.156	95
	Abril	14.952	7.534	3.365	3.111	254	514	647	2.792	99
	Mayo	19.286	9.458	4.653	4.293	359	612	784	3.650	128
	Junio	17.584	9.452	4.009	3.650	358	525	619	2.892	88
	Julio	15.889	8.771	3.395	3.070	324	634	494	2.514	82
	Agosto	17.985	10.788	3.211	2.874	337	789	487	2.582	130
	Septiembre	14.943	8.776	2.799	2.489	310	589	561	2.174	45
	Octubre	15.604	9.193	3.124	2.802	322	411	576	2.261	40
	Noviembre	16.485	8.764	3.814	3.520	294	352	659	2.860	36
	Diciembre	17.070	9.731	3.320	3.034	286	309	660	3.003	47
2018 (p)	Enero*	16.963	9.694	3.481	3.240	241	304	722	2.691	70
	Febrero	15.641	8.979	2.985	2.737	248	298	657	2.604	118
	Marzo	16.673	9.175	3.478	3.222	255	276	732	2.901	112
Variación ene-mar 2018 / ene-mar 2017 (%)		-1,8	7,0	-9,1	-8,7	-14,5	-45,6	-2,4	-10,2	4,8
Variación acumulada mar-mar (%)		-4,5	3,8	-12,0	-11,4	-18,3	-53,9	-10,0	-8,1	18,3

Fuente: elaborado por Odepa con información INE.

Nota: (p) indica cifras provisorias. * Cifras rectificadas en relación con el boletín anterior

Gráfico 1
Producción mensual de carne bovina
Período mar 2013- mar 2018
(Toneladas en vara)



Gráfico 2
Peso promedio por categoría
Período mar 2017- mar 2018
(Kilos en vara)



Fuente: elaborado por Odepa con información INE.

Nota: (p) indica cifras provisionarias.

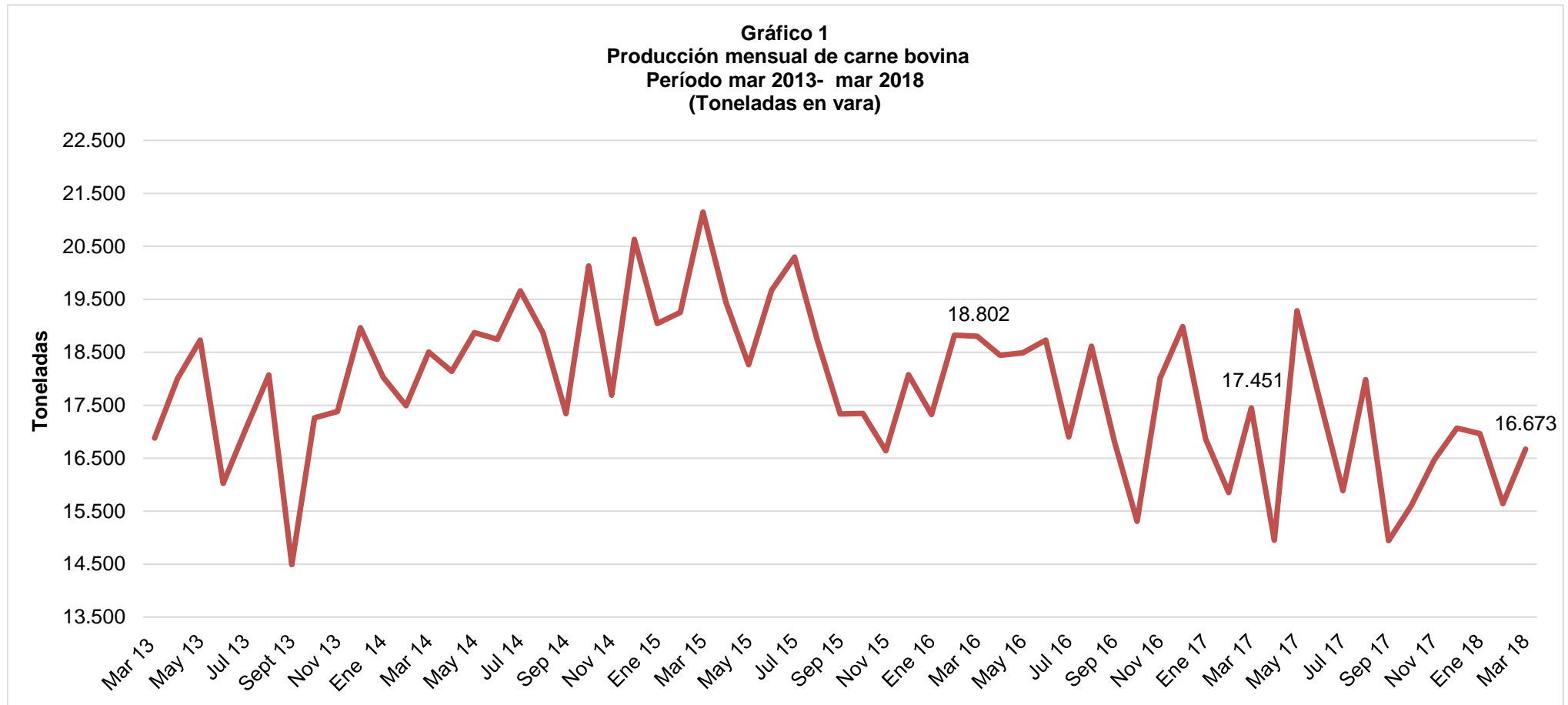
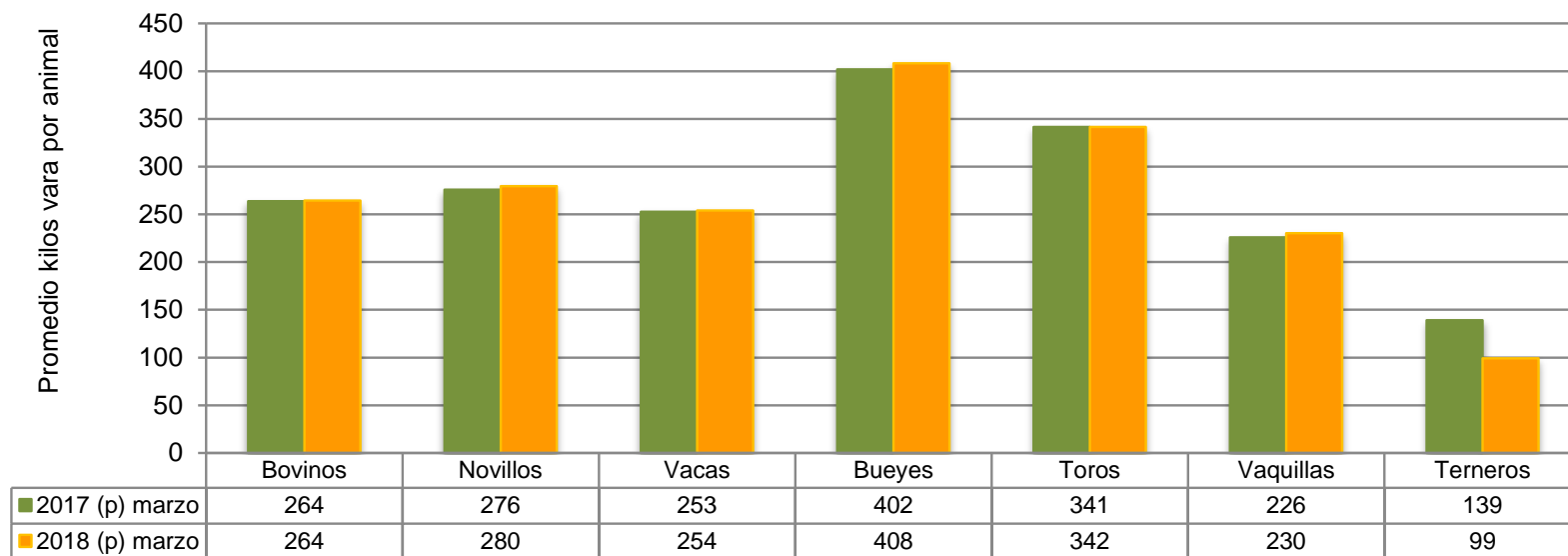
Gráfico 3
Beneficio de novillos y vacas y vaquillas
Período mar 2010- mar 2018
(Número de cabezas)

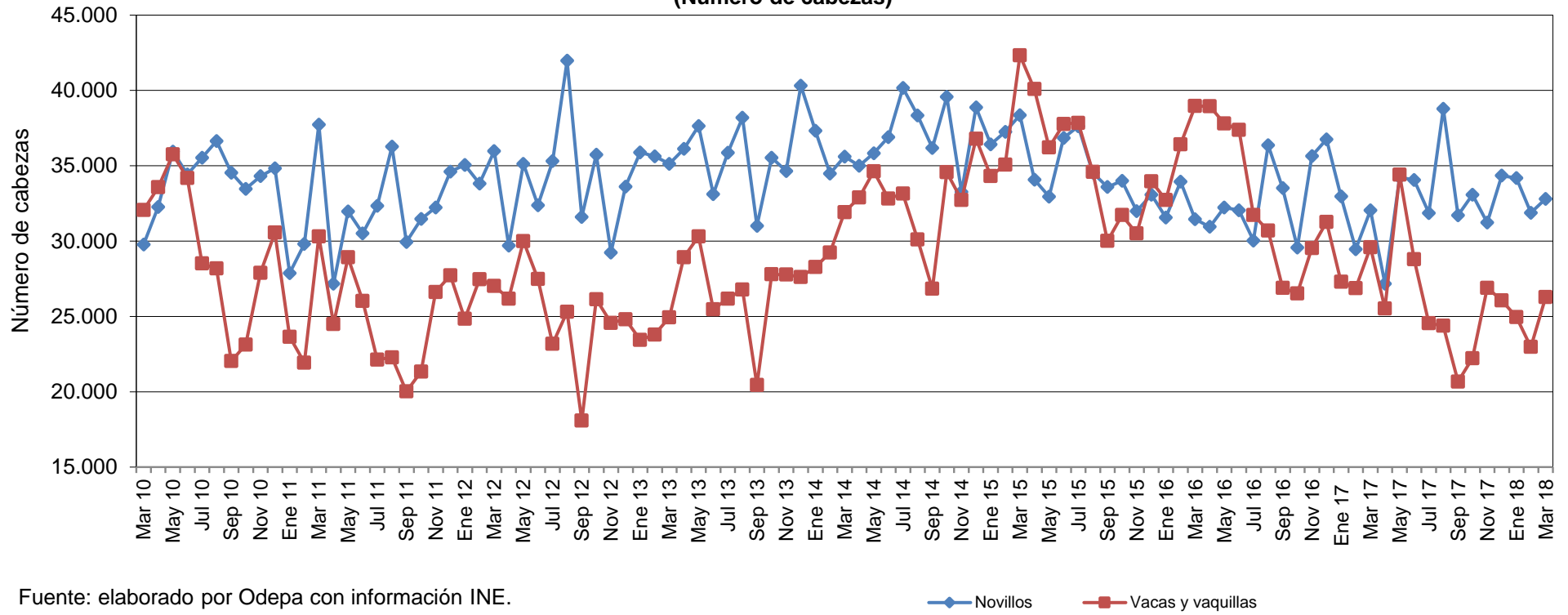

Fuente: elaborado por Odepa con información INE.

Cuadro 4						
Porcentaje de hembras faenadas respecto al número total de animales faenados						
Periodo ene 2016 - mar 2018						
Año	Mes	Total	Total vacas⁽¹⁾	Participación (%)	Vaquillas	Participación (%)
2012		762.129	182.283	23,9	122.779	16,1
2013		790.970	176.971	22,4	136.501	17,3
2014		892.749	216.042	24,2	167.906	18,8
2015		923.207	241.699	26,2	182.740	19,8
2016		863.903	216.389	25,0	182.529	21,1
2017						
2017	Ene-mar	190.516	43.381	22,8	40.393	21,2
2018 (p)	Ene-mar	185.032	38.630	20,9	35.579	19,2
2016	Enero	68.581	16.563	24,2	16.161	23,6
	Febrero	75.205	18.624	24,8	17.794	23,7
	Marzo	76.225	20.165	26,5	18.797	24,7
	Abril	75.446	22.226	29,5	16.733	22,2
	Mayo	75.528	21.727	28,8	16.088	21,3
	Junio	75.137	21.802	29,0	15.586	20,7
	Julio	68.207	17.787	26,1	13.943	20,4
	Agosto	78.914	17.707	22,4	12.981	16,4
	Septiembre	68.983	14.881	21,6	12.018	17,4
	Octubre	59.963	14.461	24,1	12.065	20,1
	Noviembre	69.141	15.108	21,9	14.425	20,9
	Diciembre	72.573	15.338	21,1	15.938	22,0
2017	Enero	63.981	13.938	21,8	13.356	20,9
	Febrero	60.335	13.810	22,9	13.074	21,7
	Marzo	66.200	15.633	23,6	13.963	21,1
	Abril	56.531	13.312	23,5	12.218	21,6
	Mayo	73.389	18.190	24,8	16.212	22,1
	Junio	66.649	15.821	23,7	12.976	19,5
	Julio	60.968	13.438	22,0	11.114	18,2
	Agosto	71.893	12.892	17,9	11.486	16,0
	Septiembre	55.919	11.167	20,0	9.508	17,0
	Octubre	58.414	12.250	21,0	9.969	17,1
	Noviembre	61.246	14.643	23,9	12.255	20,0
	Diciembre	63.505	12.869	20,3	13.189	20,8
2018 (p)	Enero*	62.902	13.300	21,1	11.661	18,5
	Febrero	59.093	11.645	19,7	11.327	19,2
	Marzo	63.037	13.685	21,7	12.591	20,0
Variación mar 2018 /mar 2017 (%)		-4,8	-12,5		-9,8	
Variación acumulada ene-mar (%)		-2,9	-11,0		-11,9	

Fuente: elaborado por Odepa con información INE.
Nota: (p) indica cifras provisorias. (1) Incluye vacas gordas y vacas de carnaza.
*Cifras rectificadas en relación con el boletín anterior

Cuadro 5
Precios promedios de novillo gordo a productor Región de Valparaíso a Región de Aysén. Período 2015 - 2018
(Pesos nominales sin IVA)

Año	Mes	Nacional	Valparaíso	Metropolitana	Maule	Bío Bío	La Araucanía	Los Ríos	Los Lagos	Aysén
2015		1.163	1.099	1.173	1.181	1.170	1.224	936	1.075	1.013
2016		1.243	1.155	1.247	1.278	1.262	1.286	1.007	1.151	1.165
2017		1.311	1.275	1.324	1.333	1.325	1.357	1.111	1.230	1.152
2017	Ene - Abr	1.288	1.237	1.315	1.320	1.300	1.331	1.061	1.209	1.111
2018	Ene - Abr	1.219	1.184	1.275	1.263	1.246	1.260	1.027	1.129	1.062
2017	Enero	1.283	1.152	1.299	1.282	1.312	1.335	1.081	1.210	1.081
	Febrero	1.286	1.145	1.308	1.331	1.270	1.316	1.175	1.217	1.140
	Marzo	1.290	1.309	1.310	1.336	1.316	1.330	1.014	1.196	1.084
	Abril	1.294	1.343	1.344	1.329	1.302	1.343	972	1.214	1.139
	Mayo	1.286	1.343	1.333	1.313	1.305	1.328	1.031	1.189	1.125
	Junio	1.289	1.336	1.329	1.333	1.298	1.329	1.121	1.212	1.142
	Julio	1.328	1.324	1.332	1.352	1.350	1.366	1.134	1.242	1.057
	Agosto	1.347	1.379	1.355	1.363	1.350	1.380	1.176	1.272	1.152
	Septiembre	1.338	1.321	1.341	1.344	1.340	1.393	1.152	1.267	1.271
	Octubre	1.337	1.352	1.305	1.335	1.350	1.390	1.117	1.257	1.277
	Noviembre	1.348	1.211	1.313	1.344	1.374	1.407	1.181	1.273	1.187
	Diciembre	1.304	1.089	1.321	1.329	1.330	1.362	1.171	1.216	1.166
2018	Enero	1.245	1.134	1.266	1.284	1.274	1.285	1.117	1.166	1.101
	Febrero	1.205	1.220	1.266	1.242	1.234	1.245	1.004	1.118	1.087
	Marzo	1.215	1.199	1.265	1.267	1.252	1.262	995	1.115	1.042
	Abril	1.210	s/i	1.305	1.258	1.225	1.246	992	1.118	1.016
Variación acumulada 2017 - 2018 (%)		-5,4	-4,3	-3,0	-4,3	-4,1	-5,4	-3,2	-6,6	-4,4

Fuente: elaborado por Odepa con información Afech A.G.

s/i Dato no informado

Cuadro 6
Precios medios de novillo gordo a productor Región de Valparaíso a Región de Aysén. Período 2015 - 2018
(Pesos reales de abril s/iva)

Año	Mes	Nacional	Valparaíso	Metropolitana	Maule	Bío Bío	La Araucanía	Los Ríos	Los Lagos	Aysén
2015		1.259	1.191	1.271	1.279	1.267	1.325	1.014	1.164	1.096
2016		1.296	1.204	1.301	1.333	1.316	1.341	1.050	1.200	1.214
2017		1.337	1.301	1.351	1.360	1.352	1.384	1.133	1.255	1.175
2017 (p)	Ene-Mar	1.323	1.270	1.350	1.355	1.335	1.367	1.089	1.242	1.141
2018 (p)	Ene-Mar	1.226	1.193	1.283	1.270	1.254	1.267	1.033	1.136	1.068
2017 (p)	Enero	1.325	1.190	1.343	1.324	1.355	1.380	1.117	1.250	1.117
	Febrero	1.321	1.177	1.344	1.368	1.305	1.353	1.208	1.251	1.172
	Marzo	1.323	1.342	1.343	1.370	1.350	1.363	1.040	1.226	1.111
	Abril	1.322	1.372	1.373	1.357	1.330	1.372	992	1.240	1.163
	Mayo	1.310	1.368	1.358	1.337	1.329	1.353	1.051	1.211	1.147
	Junio	1.312	1.360	1.353	1.356	1.321	1.353	1.141	1.233	1.163
	Julio	1.357	1.353	1.361	1.381	1.379	1.395	1.158	1.268	1.080
	Agosto	1.373	1.405	1.381	1.389	1.376	1.407	1.199	1.297	1.174
	Septiembre	1.361	1.344	1.364	1.367	1.363	1.417	1.171	1.289	1.293
	Octubre	1.362	1.377	1.329	1.359	1.375	1.416	1.138	1.280	1.300
	Noviembre	1.365	1.227	1.329	1.361	1.392	1.425	1.196	1.289	1.202
	Diciembre	1.319	1.102	1.336	1.345	1.346	1.379	1.185	1.231	1.180
2018 (p)	Enero	1.258	1.145	1.279	1.297	1.287	1.298	1.128	1.178	1.112
	Febrero	1.212	1.227	1.273	1.249	1.241	1.252	1.010	1.124	1.094
	Marzo	1.222	1.205	1.271	1.274	1.259	1.269	1.001	1.121	1.047
	Abril	1.214	s/i	1.309	1.262	1.229	1.250	995	1.122	1.019
Variación acumulada 2017 - 2018 (%)		-7,3	-6,1	-5,0	-6,2	-6,1	-7,3	-5,1	-8,5	-6,4

Fuente: elaborado por Odepa con información Afech A.G.

Nota: (p) indica cifras provisionarias.

Gráfico 4
Precio promedio de novillo gordo a productor en la Región de Los Lagos
Período abr 2010 - abr 2018
(Pesos nominales sin IVA)

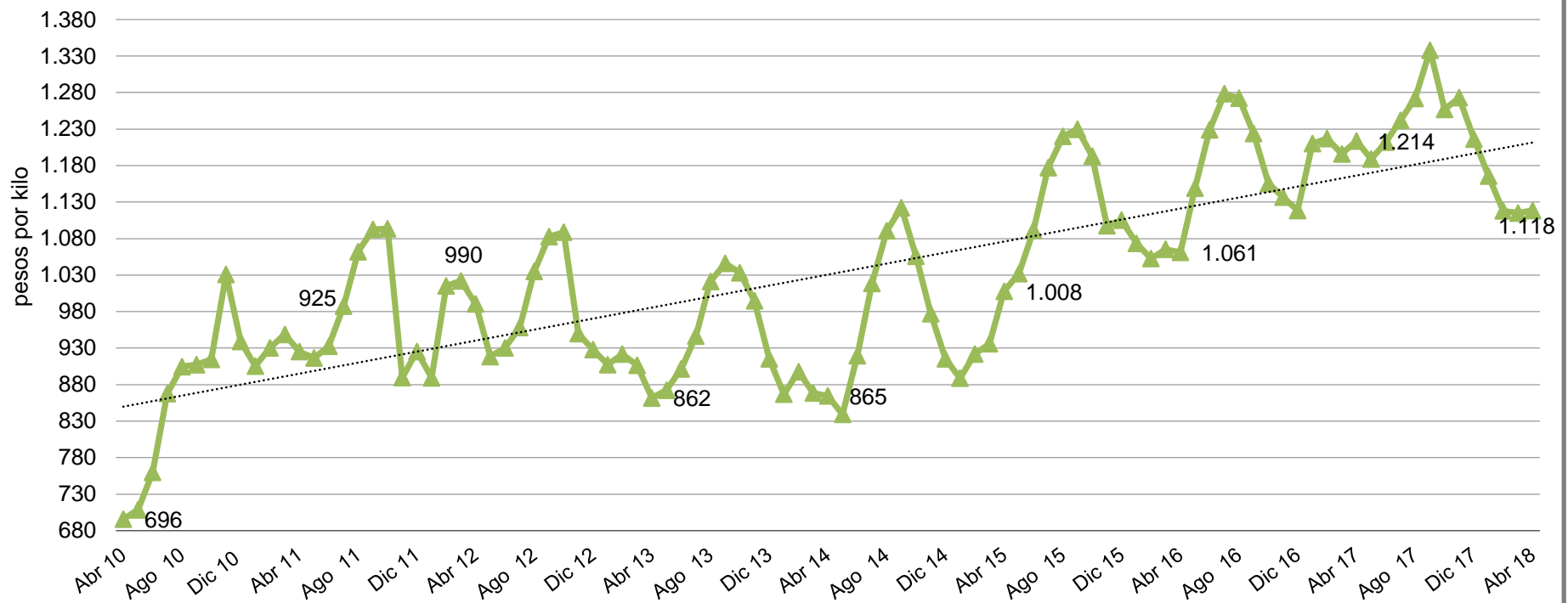

Fuente: elaborado por Odepa con información de Afech A.G.

Gráfico 5
Precio promedio de novillo gordo a productor en la Región de Los Lagos
Período abr 2015 - abr 2018
(En pesos reales de abril 2018)

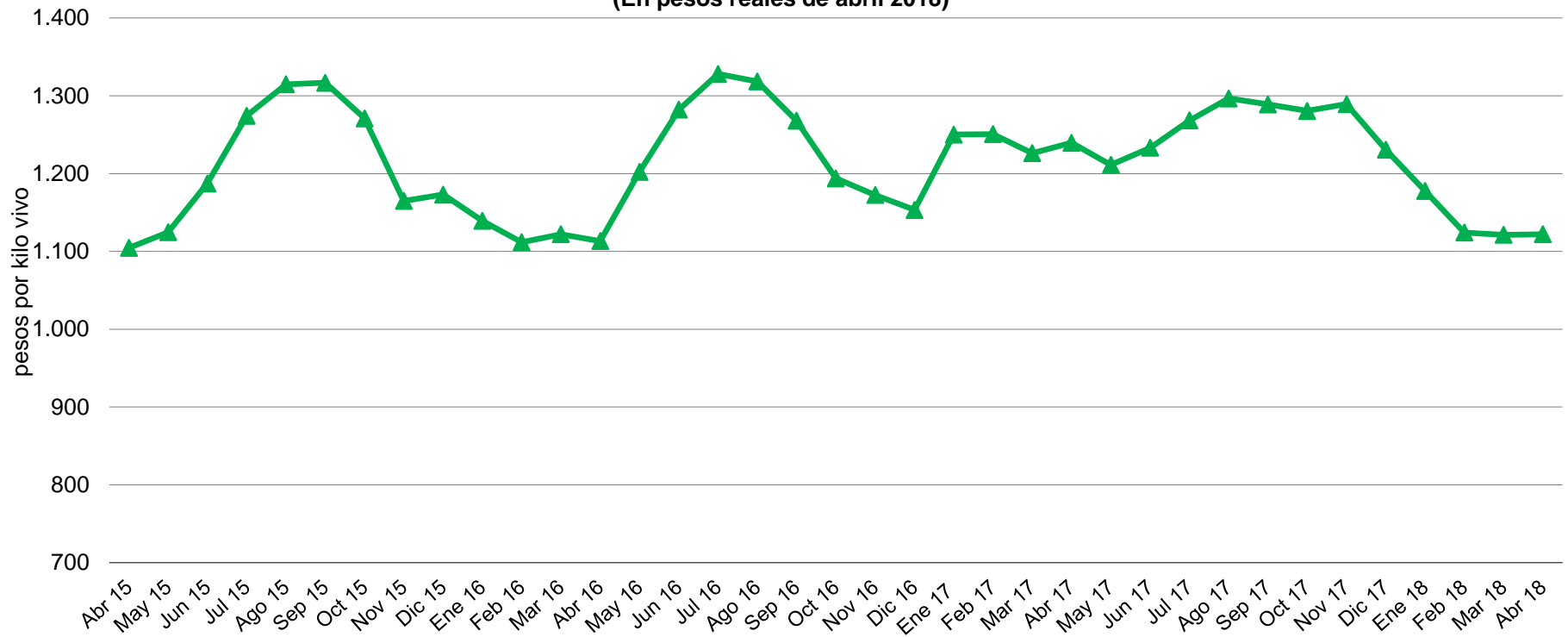

Fuente: elaborado por Odepa con información de Afech A.G.

Gráfico 6
Precio nominal promedio nacional del ganado bovino para faena
Período abr 2017 - abr 2018
(Pesos por kilo vivo)

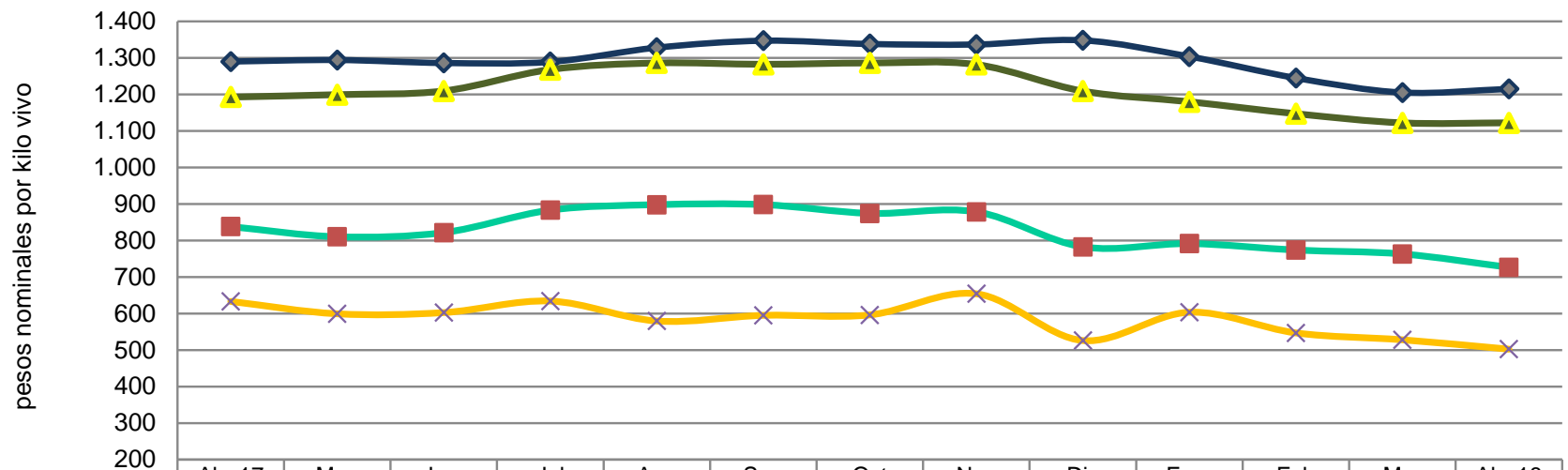

	Abr 17	May	Jun	Jul	Ago	Sep	Oct	Nov	Dic	Ene	Feb	Mar	Abr 18
◆ Novillo gordo	1.290	1.294	1.286	1.289	1.328	1.347	1.338	1.337	1.348	1.304	1.245	1.205	1.215
■ Vaca gorda	838	810	822	883	898	898	874	878	782	791	774	763	726
▲ Vaquilla gorda	1.193	1.199	1.209	1.268	1.286	1.282	1.286	1.282	1.209	1.180	1.147	1.122	1.122
× Vaca carnaza	633	599	603	634	579	595	596	654	526	603	547	528	502

Fuente: elaborado por Odepa con información de Afech A.G.

Gráfico 7
Precio nominal promedio nacional del ganado bovino para engorda y crianza
Período abr 2017 - abr 2018
(Pesos de kilo vivo)

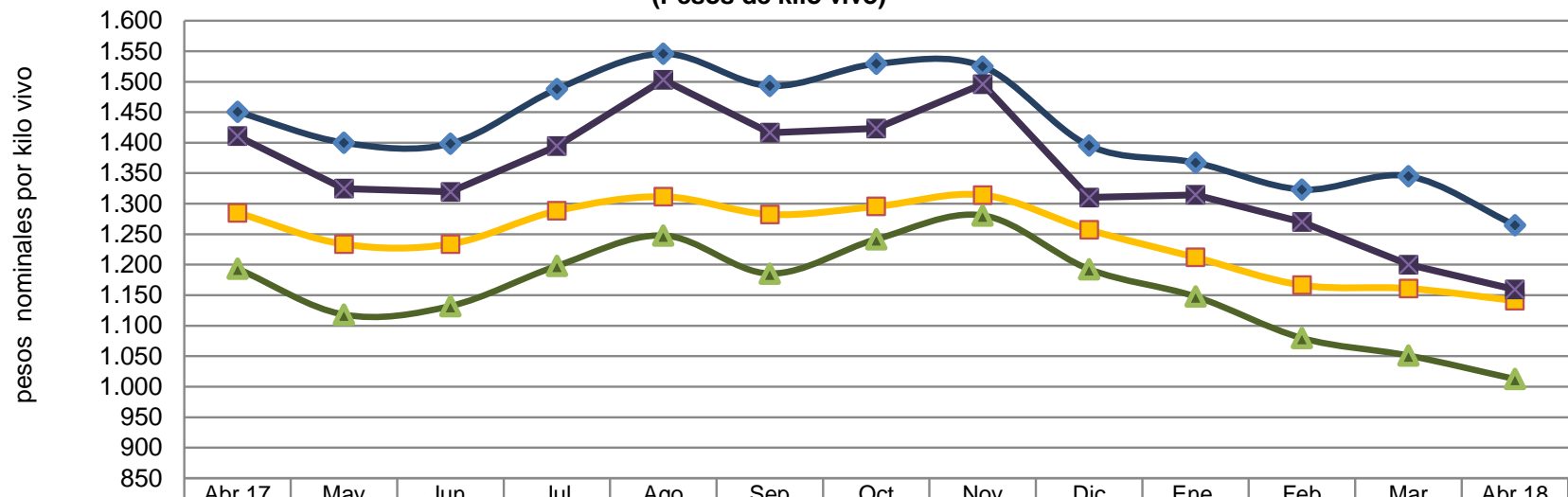

	Abr 17	May	Jun	Jul	Ago	Sep	Oct	Nov	Dic	Ene	Feb	Mar	Abr 18
◆ Terberos	1.451	1.400	1.399	1.488	1.546	1.493	1.529	1.525	1.395	1.367	1.323	1.345	1.265
■ Novillo engorda	1.285	1.234	1.234	1.288	1.312	1.282	1.295	1.314	1.257	1.212	1.166	1.161	1.141
▲ Vaquilla engorda	1.193	1.118	1.132	1.198	1.248	1.185	1.242	1.281	1.193	1.148	1.080	1.051	1.013
✕ Terneras	1.411	1.325	1.319	1.394	1.503	1.416	1.423	1.496	1.310	1.314	1.270	1.200	1.159

Fuente: elaborado por Odepa con información de Afech A.G.

Gráfico 8
Evolución mensual del precio real de la carne en vara categoría "V"
Santiago - precios de abril 2018
Período ene 2014 - mar 2018
(Pesos por kilo)

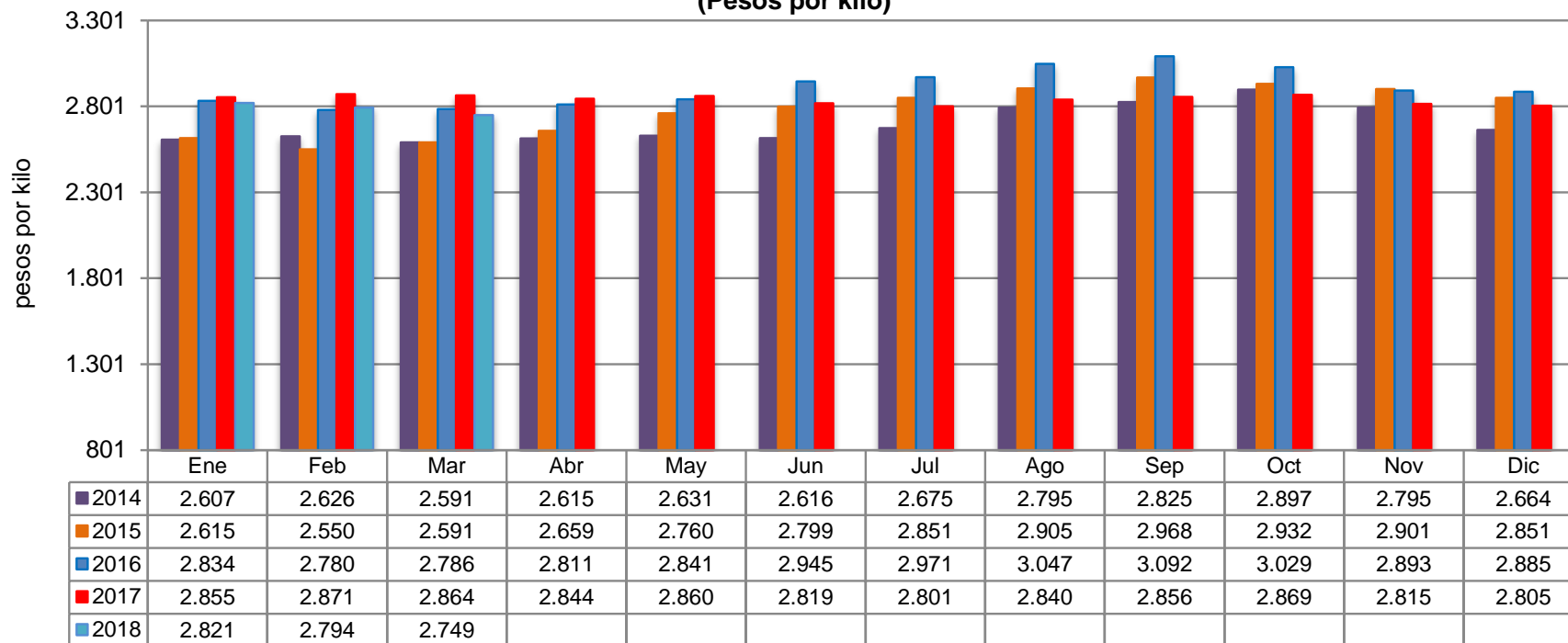

Fuente: Odepa.

Cuadro 7
Exportaciones de carne de bovino por destino

País de destino	Cantidad (toneladas)				Valor (miles de USD FOB)					USD/tonelada		
	2017	Ene - Abr			2017	Ene - Abr				Ene - Abr		
		2017	2018	Var. 18/17 (%)		2017	2018	Var. 18/17 (%)	Part. 2018 (%)	2017	2018	Var. 18/17 (%)
China	4.195	1.282	1.638	27,8	14.242	4.252	6.127	44,1	48,7	3.317	3.741	12,8
Canadá	1.024	259	423	63,3	3.793	892	1.783	99,9	14,2	3.444	4.215	22,4
España	144	37	52	40,5	2.825	675	1.070	58,5	8,5	18.243	20.577	12,8
Cuba	489	111	279	151,4	1.907	427	1.070	150,6	8,5	3.847	3.835	-0,3
Corea del Sur	447	175	179	2,3	1.686	640	725	13,3	5,8	3.657	4.050	10,7
Alemania	45	11	21	90,9	881	184	490	166,3	3,9	16.727	23.333	39,5
Costa Rica	446	285	97	-66	2.160	1.350	466	-65,5	3,7	4.737	4.804	1,4
Colombia	297	97	69	-28,9	1.592	509	363	-28,7	2,9	5.247	5.261	0,3
Holanda	39	11	20	81,8	238	35	141	302,9	1,1	3.182	7.050	121,6
Terr francés en Australia	0	0	10		0	0	67		0,5		6.700	
SUB - TOTAL	7.126	2.268	2.788	22,9	29.324	8.964	12.302	37,2	97,8	3.952	4.412	11,6
OTROS PAÍSES	391	249	19	-92,4	2.522	1.302	276	-78,8	2,2	5.229	14.526	177,8
TOTAL	7.517	2.517	2.807	11,5	31.846	10.266	12.578	22,5	100	4.079	4.481	9,9

Fuente: elaborado por Odepa con información del Servicio Nacional de Aduanas.

Nota: cifras sujetas a actualizaciones.

Cuadro 8								
Exportaciones de carne de bovino por principales productos y destino								
País de destino	Código	Producto	Cantidad (toneladas)			Valor (miles USD FOB)		
			2017	Ene - Abr		2017	Ene - Abr	
				2017	2018		2017	2018
Alemania	02012000	Carne bovina en trozos sin deshuesar, fresca o refrigerada	1,8	1,8	0,0	27,3	27,3	0,0
Francia			0,5	0,0	0,2	9,7	0,4	2,4
Reino Unido			0,2	0,0	0,2	3,9	0,0	1,9
Grecia			0,1	0,0	0,0	1,0	0,0	0,0
España			13,4	2,3	4,8	338,9	43,3	116,2
Suecia			0,1	0,1	0,0	6,0	3,1	0,0
Costa Rica			0,4	0,0	0,0	3,3	0,0	0,0
Subtotal					16,6	4,2	5,2	390,1
Alemania	02013000	Carne bovina deshuesada fresca o refrigerada (total)	43,3	8,8	20,8	854,2	157,0	490,2
Perú			0,2	0,0	0,3	3,1	0,0	4,9
Francia			5,8	1,7	3,9	122,5	35,7	54,2
Reino Unido			1,6	0,0	4,1	39,2	0,0	40,7
Colombia			1,6	0,5	0,0	48,2	13,5	0,0
Holanda			0,6	0,0	0,0	14,9	0,0	0,0
Suiza			2,5	0,6	1,1	132,4	24,1	48,8
España			129,9	34,4	47,0	2.479,0	632,2	950,5
Suecia			3,4	1,5	1,3	116,8	52,3	42,0
Estados Unidos			73,8	37,4	0,0	585,0	244,5	0,0
Canadá			0,4	0,0	0,0	3,5	0,0	0,0
Costa Rica			5,9	0,0	0,0	48,6	0,0	0,0
Subtotal			269,1	84,8	78,5	4.447,3	1.159,2	1.631,2
Perú	2022000	Carne bovina los demás cortes (trozos) sin deshuesar, congeladas	0,1	0,0	0,0	1,9	0,1	0,4
China			3.078,0	937,5	1.153,5	8.819,7	2.670,0	3.583,8
Corea del Sur			275,9	108,2	121,8	880,9	324,3	454,4
Japón			0,0	0,0	0,0	0,1	0,1	0,0
Cuba			3,0	0,0	0,1	18,6	0,0	0,6
Holanda			1,3	0,0	2,1	10,2	0,0	14,7
España			0,0	0,0	0,2	0,0	0,0	3,3
Canadá			6,9	0,0	0,0	33,3	0,0	0,0
Costa Rica			63,8	41,1	7,5	211,4	131,2	31,1
Subtotal					3.429,0	1.086,7	1.285,2	9.976,2
Terr británico en América	02023000	Carne bovina deshuesada congelada (total)	0,0	0,0	0,2	0,0	0,0	1,9
Terr francés en Australia			0,0	0,0	10,3	0,0	0,0	66,6
Panamá			21,6	11,6	0,0	185,4	103,5	0,0
Perú			21,0	1,1	2,9	123,3	9,2	30,9
China			1.117,5	344,8	466,5	5.422,4	1.581,8	2.484,3
Hong Kong			1,9	0,0	0,0	6,0	0,0	0,0
Francia			6,1	0,0	0,0	38,9	0,0	0,0
Colombia			295,3	96,1	68,6	1.544,0	495,7	363,4
Grecia			1,5	0,0	0,0	18,5	0,0	0,0
Corea del Sur			170,7	67,0	57,0	805,1	316,1	271,1
Japón			12,2	3,4	5,2	131,4	17,9	48,2
Cuba			485,7	111,4	278,9	1.888,4	427,5	1.069,2
Holanda			37,0	10,5	17,9	213,0	34,8	126,0
España			0,7	0,0	0,0	7,4	0,0	0,0
Estados Unidos			238,8	193,1	0,0	996,6	810,5	0,0
Canadá			1.016,5	258,6	422,9	3.755,7	891,6	1.782,7
Costa Rica			376,0	243,7	89,6	1.896,7	1.218,6	434,6
Subtotal			3.802,4	1.341,1	1.419,9	17.032,8	5.907,1	6.678,9
Total general			7.517,0	2.516,9	2.788,7	31.846,3	10.266,0	12.518,9

Fuente: elaborado por Odepa con información del Servicio Nacional de Aduanas.

Nota: cifras sujetas a actualizaciones.

Cuadro 9								
Exportaciones de subproductos bovinos por tipo y destino								
País de destino	Código	Producto	Cantidad (toneladas)			Valor (miles USD FOB)		
			2017	Ene - Abr		2017	Ene - Abr	
				2017	2018		2017	2018
México	02062100	Despojos comestibles, lenguas de bovinos congeladas	14,7	7,8	6,5	128,4	74,4	48,2
Francia			0,0	0,0	0,6	0,0	0,0	3,9
Corea del Sur			0,1	0,0	7,4	0,9	0,0	58,6
Japón			347,6	130,2	70,5	3.124,8	1.271,9	550,4
Costa Rica			0,0	0,0	3,5	0,0	0,0	26,9
Subtotal			362,4	138,0	88,6	3.254,1	1.346,3	688,1
México	02062900	Los demás despojos comestibles de bovinos, congelados	170,7	65,2	54,8	252,4	96,7	83,3
Perú			115,2	51,8	19,0	156,7	71,7	25,7
China			0,1	0,1	0,0	0,2	0,2	0,0
Hong Kong			339,7	114,0	53,8	823,6	252,4	142,1
Corea del Sur			172,7	69,8	69,3	477,4	170,7	201,5
Japón			143,5	53,2	47,9	559,3	192,9	223,3
Canadá			4,4	0,0	0,0	13,8	0,0	0,0
Subtotal			946,2	354,2	244,8	2.283,5	784,7	675,9
Terr francés en Australia	16025000	Las demás preparaciones de bovinos, incluidas las mezclas	0,0	0,0	1,0	0,0	0,0	4,7
Perú			24,3	0,0	8,2	126,9	0,0	44,7
Colombia			3,1	0,0	0,0	20,6	0,0	0,0
Cuba			442,3	155,7	211,9	1.252,4	450,2	597,4
Senegal			48,2	24,0	23,9	86,7	43,2	43,0
Costa Rica			10,0	0,0	5,0	56,7	0,0	28,4
Subtotal			528,0	179,7	249,9	1.543,3	493,4	718,1
Total general			1.836,5	672,0	583,3	7.080,8	2.624,4	2.082,1

Fuente: elaborado por Odepa con información del Servicio Nacional de Aduanas.
Nota: cifras sujetas a actualizaciones.

Cuadro 10								
Chile. Exportaciones de cueros por producto y destino								
País de destino	Código	Producto	Cantidad (toneladas)			Valor (miles USD FOB)		
			2017	Ene - Abr		2017	Ene - Abr	
				2017	2018		2017	2018
Italia	41012000	Cueros y pieles enteras, en bruto, de bovinos y equinos hasta 8 kg secas, 10 kg para salados secos y 16 kg para los frescos, salados verdes (húmedos) o conservados de otro modo	14,8	0,0	0,0	63,5	0,0	0,0
Croacia			20,1	0,0	0,0	25,6	0,0	0,0
Subtotal			34,9	0,0	0,0	89,2	0,0	0,0
Italia	41015000	Cueros y pieles enteras, en bruto, de bovinos y equinos de peso unitario > a 16 kg	1.841,6	437,1	656,8	2.469,8	543,3	874,2
India			22,2	0,0	0,0	27,8	0,0	0,0
México			485,1	99,5	270,2	666,2	125,8	359,7
China			1.236,1	874,0	43,4	1.452,1	1.009,9	57,3
Croacia			190,9	103,6	58,2	232,2	128,8	73,3
Albania			19,3	0,0	0,0	29,2	0,0	0,0
Bélgica			214,6	66,6	48,5	247,5	81,8	55,1
Hong Kong			102,0	23,6	0,0	151,6	23,6	0,0
Bosnia - Herzegovina			89,6	23,9	67,5	110,9	25,4	81,0
Reino Unido			20,2	0,0	0,0	20,4	0,0	0,0
Turquía			123,3	0,0	158,1	145,6	0,0	190,5
Japón			44,8	0,0	21,1	64,9	0,0	26,9
Ecuador			36,9	0,0	0,0	49,2	0,0	0,0
Portugal			473,8	124,9	63,3	703,1	186,5	88,3
Tailandia			923,5	402,7	180,5	1.192,7	502,1	230,9
España			265,2	20,4	0,0	313,1	27,6	0,0
Singapur			90,9	90,9	0,0	138,2	138,2	0,0
Polonia	0,0	0,0	23,0	0,0	0,0	37,5		
Subtotal	6.180,1	2.267,3	1.590,6	8.014,5	2.793,0	2.074,5		
Vietnam	41041100	Cueros y pieles curtidos de bovinos o equinos, en estado húmedo (incluido el <i>wet blue</i> , plena flor sin dividir; divididos con la flor)	204,3	34,0	0,0	266,8	45,4	0,0
Italia			2.451,2	604,3	1.030,2	6.270,1	1.673,6	2.532,2
India			55,9	0,0	21,4	169,6	0,0	67,1
México			112,9	0,0	21,5	283,8	0,0	44,6
Brasil			189,5	26,3	258,3	539,9	78,4	708,1
China			1.007,1	523,7	142,7	2.915,0	1.375,9	266,7
Taiwán			97,8	43,7	17,4	353,5	201,1	20,9
Hong Kong			87,9	8,3	15,5	375,1	45,0	74,7
Sudáfrica			72,2	53,0	0,0	177,0	131,8	0,0
Colombia			1,4	0,0	0,0	31,3	0,0	0,0
Ucrania			20,9	0,0	0,0	50,1	0,0	0,0
Turquía			0,0	0,0	23,2	0,0	0,0	84,0
Otros (país desconocido)			18,2	0,0	0,0	19,5	0,0	0,0
El Salvador			19,8	19,8	0,0	73,0	73,0	0,0
Haití			100,7	19,1	18,7	270,9	53,7	54,0
Portugal			0,0	0,0	21,7	0,0	0,0	100,0
Holanda			0,0	0,0	23,0	0,0	0,0	89,7
España	0,0	0,0	22,4	0,0	0,0	53,7		
Subtotal	4.439,6	1.332,3	1.616,0	11.795,7	3.677,9	4.095,7		
Vietnam	41041900	Los demás cueros y pieles curtidos de bovinos o equinos, en estado húmedo (incluido el <i>wet blue</i>)	403,6	99,6	0,0	540,8	132,0	0,0
Italia			0,0	0,0	23,4	0,0	0,0	95,5
China			512,8	199,8	280,4	759,1	278,3	332,8
Taiwán			0,0	0,0	25,3	0,0	0,0	26,2
Subtotal	916,4	299,4	329,1	1.300,0	410,2	454,5		
Total general	11.571,0	3.898,9	3.535,7	21.199,3	6.881,1	6.624,7		

Fuente: elaborado por Odepa con información del Servicio Nacional de Aduanas.

Nota: cifras sujetas a actualizaciones.

Cuadro 11
Importaciones de carne de bovino por origen

País de origen	Cantidad (toneladas)				Valor (miles de USD CIF)					USD/tonelada		
	2017	Ene - Abr			2017	Ene - Abr				Ene - Abr		
		2017	2018	Var. 18/17 (%)		2017	2018	Var. 18/17 (%)	Part. 2018 (%)	2017	2018	Var. 18/17 (%)
Brasil	62.928	15.664	33.542	114,1	289.598	72.324	150.596	108,2	42,7	4.617	4.490	-2,8
Paraguay	93.587	26.397	22.709	-14	444.352	126.683	116.941	-7,7	33,1	4.799	5.150	7,3
Argentina	27.980	8.911	9.283	4,2	164.182	52.357	56.312	7,6	16	5.876	6.066	3,2
Estados Unidos	8.662	2.684	2.454	-8,6	56.213	16.585	18.378	10,8	5,2	6.179	7.489	21,2
Uruguay	5.129	1.575	1.613	2,4	29.676	8.973	9.356	4,3	2,7	5.697	5.800	1,8
Canadá	413	92	194	110,9	2.716	598	1.347	125,3	0,4	6.500	6.943	6,8
Colombia	98	0	0		489	0	0		0			
SUB - TOTAL	198.797	55.323	69.795	26,2	987.226	277.520	352.930	27,2	100	5.016	5.057	0,8
OTROS PAISES	1	1	0		1	-1	1		0			
TOTAL	198.843	55.324	69.795	26,2	987.437	277.519	352.931	27,2	100	5.016	5.057	0,8

Fuente: elaborado por Odepa con información del Servicio Nacional de Aduanas.

Nota: cifras sujetas a actualizaciones.

Cuadro 12								
Importaciones de carne de bovino por producto y origen								
País de origen	Código	Producto	Cantidad (toneladas)			Valor (miles USD CIF)		
			2017	Ene - Abr		2017	Ene - Abr	
				2017	2018		2017	2018
Paraguay	02012000	Carne bovina en trozos sin deshuesar, fresca o refrigerada	23,8	0,0	0,0	79,8	0,0	0,0
Estados Unidos			379,2	110,7	76,7	2.674,0	717,5	663,0
Subtotal			403,0	110,7	76,7	2.753,8	717,5	663,0
Australia	02013000	Carne bovina deshuesada, fresca o refrigerada (total)	0,0	0,0	0,0	0,8	0,0	0,0
Brasil			52.933,8	12.704,6	26.953,2	250.076,5	60.557,8	128.049,6
Argentina			27.285,0	8.613,1	9.200,0	161.470,5	51.214,9	55.943,3
Colombia			97,9	0,0	0,0	489,4	0,0	0,0
Uruguay			4.727,6	1.383,3	1.556,2	27.798,4	8.053,9	9.111,0
Paraguay			84.337,3	24.020,4	21.908,2	415.168,5	119.118,1	114.222,3
Estados Unidos			6.686,1	2.306,7	1.109,3	41.547,3	13.698,1	8.645,6
Canadá			297,7	80,1	174,6	1.637,8	436,1	1.130,7
Subtotal			176.365,4	49.108,2	60.901,4	898.189,2	253.078,9	317.102,4
Estados Unidos	02022000	Carne bovina, los demás cortes (trozos) sin deshuesar, congelada	250,8	91,6	45,7	1.734,6	616,1	577,5
Canadá			56,5	1,3	8,2	421,1	19,9	85,2
Subtotal			307,3	92,9	53,9	2.155,7	635,9	662,7
Chile	02023000	Carne bovina deshuesada congelada (total)	45,3	0,0	0,0	205,7	0,0	0,0
Brasil			9.994,0	2.959,8	6.588,9	39.521,2	11.765,9	22.546,6
Argentina			695,4	298,4	83,3	2.711,3	1.142,0	369,0
Uruguay			401,1	191,3	57,0	1.877,4	918,9	245,1
Holanda			0,2	0,0	0,0	3,3	0,0	0,0
Paraguay			9.225,9	2.376,7	801,0	29.104,1	7.564,6	2.719,1
Estados Unidos			1.346,3	175,5	1.222,2	10.257,6	1.553,2	8.492,0
Canadá			59,3	10,6	10,9	657,4	142,6	131,0
Subtotal			21.767,5	6.012,1	8.763,3	84.337,9	23.087,1	34.502,8
Total general			198.843	55.324	69.795	987.437	277.519	352.931

Fuente: elaborado por Odepa con información del Servicio Nacional de Aduanas.

Nota: cifras sujetas a actualizaciones.

Cuadro 13
Importaciones de subproductos bovinos por tipo y origen

País de origen	Código	Producto	Cantidad (toneladas)			Valor (miles USD CIF)		
			2017	Ene - Abr		2017	Ene - Abr	
				2017	2018		2017	2018
Estados Unidos	02062200	Despojos comestibles, hígados de bovinos congelados	1.293,9	210,4	494,6	1.111,8	175,0	445,5
Canadá			437,6	127,2	316,2	353,2	98,3	255,0
Subtotal			1.731,5	337,6	810,8	1.465,0	273,3	700,5
Estados Unidos	02062900	Los demás despojos comestibles de bovinos, congelados	191,8	34,5	84,1	389,5	80,8	204,7
Canadá			18,8	0,0	3,8	44,1	0,0	9,4
Subtotal			210,5	34,5	87,9	433,6	80,8	214,1
Alemania	16025000	Las demás preparaciones de bovinos, incluidas las mezclas	0,2	0,2	0,2	0,9	0,9	1,0
Italia			0,0	0,0	0,0	0,0	0,0	0,0
México			764,8	232,4	74,5	2.840,2	1.188,8	282,8
Brasil			305,5	40,4	36,1	1.632,2	258,0	218,4
Argentina			53,0	22,2	0,0	258,4	107,2	0,0
Reino Unido			0,0	0,0	0,0	0,1	0,1	0,0
Corea del Sur			0,2	0,0	0,0	0,4	0,0	0,0
Uruguay			0,0	0,0	0,0	0,8	0,8	0,0
España			55,0	26,0	18,7	269,7	126,4	94,9
Estados Unidos			258,1	68,7	117,2	1.402,5	298,9	647,3
Subtotal			1.436,8	389,9	246,6	6.405,2	1.981,2	1.244,4
Total general			3.378,8	761,9	1.145,3	8.303,8	2.335,3	2.159,0

Fuente: elaborado por Odepa con información del Servicio Nacional de Aduanas.

Nota: cifras sujetas a actualización.

Cuadro 14								
Importaciones de cueros por tipo y origen								
País de origen	Código	Producto	Cantidad (toneladas)			Valor (miles USD CIF)		
			2017	Ene- Abr		2016	Ene- Abr	
				2016	2017		2016	2017
Argentina	41015000	Cueros y pieles enteras, en bruto, de bovinos y equinos de peso unitario > a 16 kg	102,4	26,1	121,3	154,8	22,7	178,6
Otros			20,2	0,0	0,0	32,3	0,0	0,0
Subtotal			122,6	26,1	121,3	187,1	22,7	178,6
Australia	41041100	Cueros y pieles curtidos de bovinos o equinos, en estado húmedo (incluido el <i>wet blue</i> , plena flor sin dividir; divididos con la flor)	88,9	15,6	17,3	523,6	99,8	90,1
Brasil			0,8	0,8	0,8	12,9	12,9	5,5
Argentina			19,2	0,0	0,2	104,3	0,0	5,7
Bolivia			0,1	0,0	0,0	1,2	0,0	0,0
Turquía			3,2	3,2	0,0	18,8	18,8	0,0
Ecuador			32,0	15,5	0,0	99,2	51,8	0,0
Uruguay			0,0	0,0	18,0	0,0	0,0	77,0
Paraguay			2,3	0,0	0,0	6,6	0,0	0,0
Subtotal			146,5	35,1	36,2	766,4	183,2	178,2
Australia	41041900	Los demás cueros y pieles curtidos de bovinos o equinos, en estado húmedo (incluido el <i>wet blue</i>)	3,7	3,7	0,0	6,1	6,1	0,0
Brasil			40,4	19,8	0,0	27,2	12,7	0,0
Argentina			6,5	0,0	0,0	22,2	0,0	0,0
Bolivia			17,7	17,6	0,0	73,7	70,1	0,0
Subtotal			68,3	41,1	0,0	129,2	88,9	0,0
Total general			337,4	102,2	157,5	1.082,7	294,8	356,8

Fuente: elaborado por Odepa con información del Servicio Nacional de Aduanas.
Nota: cifras sujetas a actualizaciones.

Cuadro 15
Exportación de animales en pie (Código 01022900)

Pais de destino	Número de Cabezas					VALOR (MILES DE US\$ FOB)				
	Totales		Ene - Abr			Totales		Ene - Abr		
	2016	2017	2016	2017	2018	2016	2017	2016	2017	2018
Perú	0	491	0	476	99	0	719	0	697	176
China	0	12.519	0	2.942	0	0	14.178	0	3.112	0
Turquía	22.966	0	6.424	0	0	17.712	0	4.704	0	0
Ecuador	0	840	0	0	0	0	932	0	0	0
Paraguay	40	0	0	0	0	28	0	0	0	0
Total general	23.006	13.850	6.424	3.418	99	17.740	15.830	4.704	3.809	176

Fuente: elaborado por Odepa con información del Servicio Nacional de Aduanas e INE.

Gráfico 9
Importaciones mensuales de carne de bovino
Período ene 2015 - abr 2018
(Toneladas)

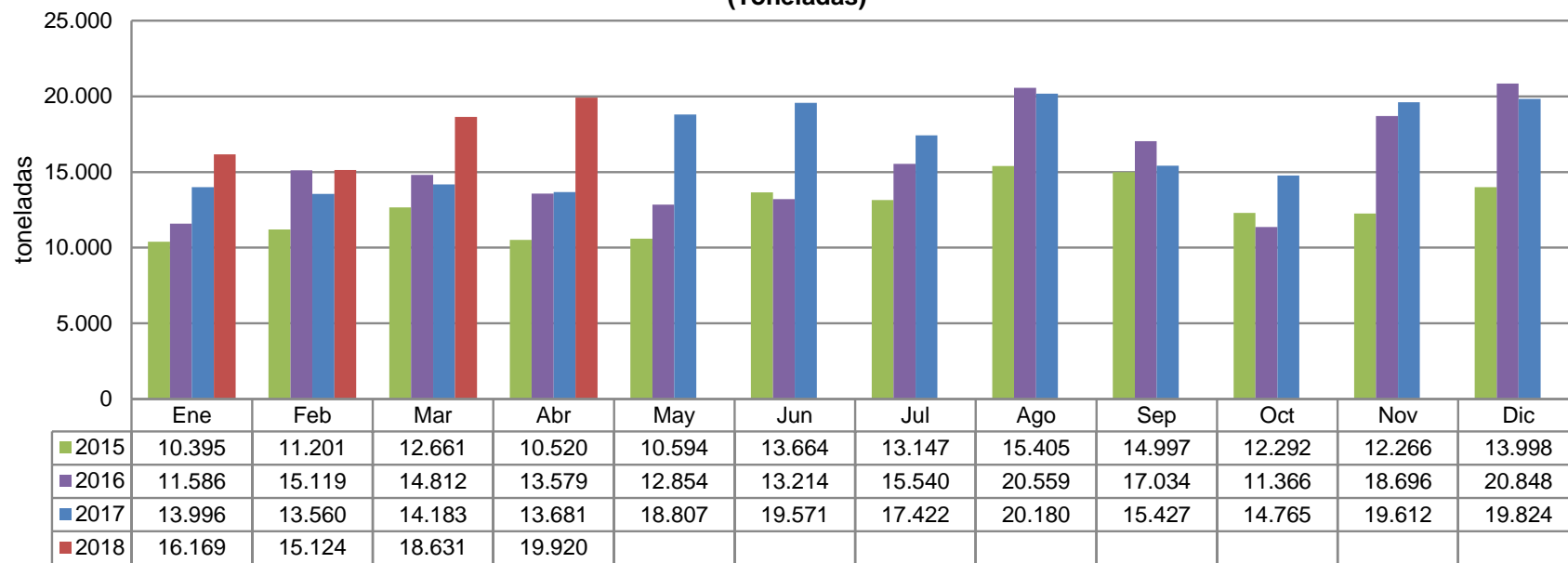

Fuente: elaborado por Odepa con datos del Servicio Nacional de Aduanas.
 Nota: cifras sujetas a actualizaciones.

Cuadro 16
Disponibilidad aparente de carnes por habitante
Período 2001-2017
(Kilos)

Año	Bovino	Ovino	Porcino	Aves	Otras	Total
2001	22,1	0,4	17,9	29,4	0,7	70,5
2002	22,1	0,4	19,4	27,6	0,7	70,2
2003	23,1	0,3	19,1	27,7	0,6	70,8
2004	24,3	0,3	18,4	30,8	0,6	73,7
2005	25,3	0,2	19,4	30,5	0,5	75,0
2006	22,1	0,3	22,6	34,1	0,6	79,0
2007	23,9	0,3	23,6	33,3	0,5	81,0
2008	22,2	0,4	25,1	33,4	0,5	81,2
2009	22,6	0,3	24,1	32,0	0,4	79,1
2010	23,8	0,2	24,4	33,4	0,4	81,9
2011	21,7	0,3	25,6	36,7	0,5	84,7
2012	22,5	0,3	27,0	36,9	0,5	87,2
2013	24,4	0,2	26,7	37,3	0,4	89,4
2014	24,9	0,2	24,2	37,0	0,4	87,2
2015	24,3	0,2	23,6	38,9	0,5	87,5
2016	26,7	0,2	23,7	41,2	0,4	92,2
2017	26,7	0,2	24,6	41,1	0,4	93,0

Nota: otras carnes comprende equino y caprino. La estimación no considera cambios de *stock*, por lo cual las cifras de disponibilidad aparente son sólo aproximadas. Corresponden a kilos netos, con o sin hueso, salvo en el caso de la carne bovina, en que se ha efectuado la equivalencia a carne en vara.

Fuente: elaborado por Odepa con información del Servicio Nacional de Aduanas e INE.