



Boletín de carne bovina



Abril 2019

Boletín carne bovina: tendencias de producción, precios y comercio exterior

Información a febrero 2019 para beneficio, producción y precios

Información a marzo 2019 para comercio exterior

Romina Aguirre Brockway

Daniel Barrera Pedraza

Publicación de la Oficina de Estudios y Políticas Agrarias (Odepa)
del Ministerio de Agricultura, Gobierno de Chile

Directora y Representante Legal

María Emilia Undurraga Marimón

Se puede reproducir total o parcialmente citando la fuente

Teatinos 40, piso 8. Santiago, Chile
Teléfono : (56- 2) 23973000
Fax : (56- 2) 23973111
www.odepa.gob.cl



CONTACTO SIAC
800 360 990

Sistema Integral de Información
y Atención Ciudadana

INFORMATIVO PRODUCIDO Y EDITADO POR ODEPA | TEATINOS 40 | PISO 8 | SANTIAGO DE CHILE |
FONO CONSULTA: 800 360 990 FONO MESA CENTRAL: (56-2) 23973000 | odepa@odepa.gob.cl

Se autoriza la reproducción total o parcial de la información citando la fuente (Odepa).



www.odepa.gob.cl

Introducción

La producción de carne bovina durante los dos primeros meses de 2019 continúa la tendencia mostrada a comienzos de este año, con una variación positiva de 4% en el acumulado, en tanto la producción de febrero superó en 1.313 toneladas la registrada el mismo mes de 2018. En los aportes relativos de las distintas categorías de vacuno en esta alza se encuentra un aumento en la faena de todas las categorías con excepción de las vacas carnazas y las terneras y terneros, es así como la faena de vacas gordas ha crecido 9,2%, mientras que la categoría de vacas en total aporta con 6,1% de alza. Con respecto a los novillos, mientras que el beneficio acumulado a febrero se situó en 3,6 %, la cifra se traduce en 4% más de carne al compararlo con igual periodo 2018.

Respecto al precio nominal del ganado a nivel nacional, el mes de marzo cayó en todas las categorías tanto al compararlo con el mes anterior como con el mismo mes del año 2018. El precio del novillo gordo continúa a la baja, para el mes de marzo se registra una caída de 1%. La baja se agudiza aún más comparando el precio de marzo con el mismo mes del año anterior, período que registra una caída de 9%.

Las exportaciones de carne bovina en el período enero-marzo han aumentado tanto en valor como en volumen (43,4 y 27,2% respectivamente) respecto de 2018. El volumen enviado alcanzó las 3.052 toneladas. China sigue como el principal destino, seguido de Canadá y Cuba que han aumentado tanto en volumen como en valor. Sin embargo, se observa una disminución de 11,3% en el precio promedio de exportación, situándose en los 3.922 USD/tonelada. En cuanto a las importaciones, el primer trimestre del año se observa equilibrado respecto a 2018, sin embargo, en el mes de marzo se registra una baja de 9,9% en comparación con el mismo mes del año anterior, pasando de 18.618 toneladas a 16.783 toneladas, evento que compensa las alzas observadas en los meses anteriores. Al comparar los volúmenes por país de origen, se producen descensos en los envíos de Paraguay, Estados Unidos y Uruguay mientras que Argentina y Brasil aumentaron sus envíos. El volumen total importado en el primer trimestre alcanza las 49.514 toneladas.

El comercio exterior de carne porcina y despojos sigue manifestando la tendencia de los meses anteriores. Las importaciones continúan con incrementos en volumen, de esta manera, al mes de marzo, han ingresado algo más de 8.700 toneladas, lo que representa 56,6% sobre el primer trimestre de 2018, donde se registra un gran aumento de los volúmenes provenientes de Estados Unidos y España. Las exportaciones aumentaron 11,3% el primer trimestre, alcanzando las 52.492 toneladas.

En cuanto a la carne de aves, las importaciones en el primer trimestre fueron 25,4% inferiores a las del mismo período del año anterior. En tanto, las exportaciones acumuladas al mes de marzo han aumentado un 11,3%, con respecto al mismo periodo del año anterior.

Para información más dinámica y personalizada, dirijase a nuestra nueva consulta interactiva bovina en el enlace disponible a continuación.

http://apps.odepa.gob.cl/powerBI/boletin_carne_bovina.html

Contenido

Cuadro	Descripción	Página
1	Resumen de indicadores del sector carne	5
2	Beneficio de bovinos en mataderos. Número de cabezas. Periodo 2013 - 2019	6
3	Beneficio de bovino en mataderos. Toneladas de carne en vara. Periodo 2013 - 2019	7
4	Porcentaje de hembras faenadas respecto al número total de animales faenado. Periodo enero 2016 - febrero 2019	11
5	Precios promedio de novillo gordo a productor Región de Valparaíso a Región de Aysén. Periodo 2016 - 2019 Pesos nominales s/iva	12
6	Precios promedio de novillo gordo a productor Región de Valparaíso a Región de Aysén. Periodo 2016 - 2019 Pesos reales s/iva (IPC febrero 2019)	13
7	Exportaciones de carne de bovino por destino	19
8	Exportaciones de carne de bovino por principales productos y destinos	20
9	Exportaciones de subproductos bovinos por tipo y destinos	21
10	Exportaciones de cuero por productos y destino	22
11	Importaciones de carne de bovino por origen	23
12	Importaciones de carne de bovino por productos y origen	24
13	Importaciones de subproductos bovinos por tipo y origen	25
14	Importaciones de cueros por tipos y origen	26
15	Exportación de animales en pie	27

Gráfico	Descripción	
1	Producción mensual de carne bovina. Periodo febrero 2016 - febrero 2019. Toneladas en vara	8
2	Peso promedio por categoría. Periodo febrero 2018 - febrero 2019. Kilos en vara	9
3	Beneficio de novillos y vacas y vaquillas. Periodo febrero 2016 - febrero 2019. Número de cabezas	10
4	Precio promedio del novillo gordo a productor Región de Los Lagos. Periodo marzo 2016 - marzo 2019. Pesos nominales s/iva	14
5	Precio promedio de novillo gordo a productor Región de Los Lagos. Periodo marzo 2016 - marzo 2019. Pesos reales febrero 2019	15
6	Precio nominal promedio nacional del ganado bovino para faena. Periodo marzo 2018 - marzo 2019. Pesos por kilo vivo	16
7	Precio nominal promedio nacional del ganado bovino para engorda y crianza. Periodo marzo 2018 - marzo 2019. Pesos por kilo vivo	17
8	Evolución mensual del precio real de la carne en vara categoría "V". Periodo ene 2015 - enero 2019. Pesos por kilo vivo	18
9	Importaciones mensuales de carne bovina. Periodo enero 2015 - marzo 2019. Toneladas	28
10	Precios mensuales del novillo vivo en países del Mercosur y Chile. Periodo enero 2016 - marzo 2019	29

Cuadro 1
Resumen de indicadores del sector carne
Febrero - marzo

Producción (ton)	Acumulado		% variación	Tendencia
	Ene-feb 2018	Ene- feb 2019		
Carne de bovino total	32.603	33.916	4,0	Alza
Carne de vaca	6.466	6.743	4,3	Alza
Carne de novillo	18.673	19.048	2,0	Alza
Carne de cerdo total	85.885	87.715	2,1	Alza
Carne de ave total	122.110	126.140	3,3	Alza
Carne de ave broiler	106.422	111.660	4,9	Alza
Carne de pavo	14.933	13.525	-9,4	Baja
Precios/kilo	Promedio		% variación	Tendencia
Pesos reales de febrero 2019	Ene - mar 2018	Ene - mar 2019		
Novillo gordo*	1.186	1.062	-10,4	Baja fuerte
Novillo engorda*	1.146	982	-14,3	Baja fuerte
Vaca gorda*	754	652	-13,5	Baja fuerte
Ternero*	1.305	1.081	-17,2	Baja fuerte
Precios	Promedio		% variación	Tendencia
	Ene-mar 2018	Ene-mar 2019		
Maíz				
Precio internacional (USD/ton) Maíz Yellow N° 2, FOB Golfo, USA	168,1	166,7	-0,9	Baja
Poroto de soja Yellow N° 2, FOB Chicago, USA - Futuro				
Precio internacional (USD/ton)	358,4	315,2	-12,0	Baja fuerte
Comercio exterior	Acumulado		% variación	Tendencia
Cantidad (ton)	Ene-mar 2018	Ene-mar 2019		
Importaciones:				
Carne de bovino total	49.933	49.514	-0,8	Baja
Carne de cerdo y despojos	15.477	24.223	56,5	Alza fuerte
Carne de ave	30.017	22.389	-25,4	Baja fuerte
Hamburguesas	184	291	58,3	Alza fuerte
Exportaciones:				
Carne de bovino	2.128	3.052	43,4	Alza fuerte
Carne de cerdo y despojos	47.155	52.492	11,3	Alza fuerte
Carne de ave	31.763	33.129	4,3	Alza
Hamburguesas	188	135	-28,1	Baja fuerte

Fuente: elaborado con antecedentes de INE, Reuters, Cotrisa, Odepa y estimaciones técnicas.

* Precio promedio nacional Afech A.G.

Cuadro 2
Beneficio de bovinos en mataderos
Número de cabezas. Periodo 2013 - 2019

Año	Mes	Total	Novillos	Total vacas	Vacas gordas	Vacas carnaza	Bueyes	Toros y torunos	Vaquillas	Terneros y terneras
2013		790.970	429.093	176.971	140.190	36.781	13.406	25.310	136.501	9.689
2015		892.749	441.560	216.042	165.994	50.048	16.048	27.772	167.906	23.421
2015		923.207	420.725	241.699	189.789	51.910	19.523	29.439	182.740	29.081
2016		863.903	394.107	216.389	183.351	33.038	17.738	26.852	182.529	26.288
2017		759.030	390.958	167.963	150.551	17.412	15.843	22.615	149.320	12.331
2018		760.802	407.569	159.723	143.359	16.364	10.149	24.165	143.265	15.931
2018	Ene-feb	121.995	66.063	24.945	22.604	2.341	1.535	4.081	22.988	2.383
2019 (p)	Ene-feb	126.409	67.540	26.366	24.315	2.051	1.173	3.857	26.561	912
2017 (p)	Enero	63.981	32.960	13.938	12.549	1.389	1.242	1.900	13.356	585
	Febrero	60.335	29.461	13.810	12.525	1.285	1.310	1.967	13.074	713
	Marzo	66.200	32.051	15.633	14.159	1.474	1.490	2.382	13.963	681
	Abril	56.531	27.179	13.312	12.128	1.184	1.246	1.865	12.218	711
	Mayo	73.389	34.235	18.190	16.528	1.662	1.512	2.316	16.212	924
	Junio	66.649	34.066	15.821	14.142	1.679	1.316	1.850	12.976	620
	Julio	60.968	31.856	13.438	11.923	1.515	1.572	1.489	11.114	1.499
	Agosto	71.893	38.782	12.892	11.316	1.576	1.890	1.448	11.486	5.395
	Septiembre	55.919	31.715	11.167	9.717	1.450	1.480	1.724	9.508	325
	Octubre	58.414	33.082	12.250	10.749	1.501	1.055	1.757	9.969	301
	Noviembre	61.246	31.224	14.643	13.280	1.363	931	1.949	12.255	244
	Diciembre	63.505	34.347	12.869	11.535	1.334	799	1.968	13.189	333
2018 (p)	Enero	62.902	34.184	13.300	12.174	1.126	789	2.114	11.661	854
	Febrero	59.093	31.879	11.645	10.430	1.215	746	1.967	11.327	1.529
	Marzo	63.037	32.811	13.685	12.431	1.254	676	2.144	12.591	1.130
	Abril	64.600	32.586	15.721	13.998	1.723	798	2.323	12.153	1.019
	Mayo	68.040	33.933	15.951	14.535	1.416	815	1.960	14.078	1.303
	Junio	65.073	33.703	15.245	13.805	1.440	878	1.831	12.391	1.025
	Julio	59.474	33.154	12.121	10.703	1.418	968	1.633	10.446	1.152
	Agosto	74.954	40.090	14.078	12.526	1.552	1.228	1.991	11.021	6.546
	Septiembre	53.409	31.221	9.610	8.520	1.090	1.092	1.865	9.279	342
	Octubre	66.553	36.990	13.770	12.250	1.520	966	2.262	12.293	272
	Noviembre	60.842	32.727	12.616	11.264	1.352	663	2.230	12.261	345
	Diciembre	62.825	34.291	11.981	10.723	1.258	530	1.845	13.764	414
2019 (p)	Enero	66.695	35.538	14.015	12.930	1.085	560	1.973	14.195	414
	Febrero	59.714	32.002	12.351	11.385	966	613	1.884	12.366	498
Variación ene-feb 2019 / ene-feb 2018 (%)		3,6	2,2	5,7	7,6	-12,4	-23,6	-5,5	15,5	-61,7
Variación feb. 2019 / feb. 2018 (%)		1,1	0,4	6,1	9,2	-20,5	-17,8	-4,2	9,2	-67,4

Fuente: elaborado por Odepa con información INE.

Nota: (p) indica cifras provisorias. * Cifras rectificadas en relación con el boletín anterior

Cuadro 3
Beneficio de bovinos en mataderos
Toneladas de carne en vara. Periodo 2013 - 2019

Año	Mes	Total	Novillos	Total vacas	Vacas gordas	Vacas carnaza	Bueyes	Toros y torunos	Vaquillas	Terneros y terneras
2013		206.200	116.865	44.071	35.735	8.336	5.432	8.373	30.036	1.424
2014		224.111	118.026	52.356	41.253	11.102	6.405	9.155	36.050	2.119
2015		225.261	110.057	57.300	46.080	11.219	7.657	9.595	38.121	2.530
2016		215.267	105.006	52.976	45.760	7.216	6.881	8.853	39.314	2.235
2017		199.957	108.494	42.633	38.917	3.715	6.349	7.650	33.849	982
2018		201.044	114.462	40.515	37.172	3.342	4.093	8.128	32.705	1.142
2018	Ene-feb	32.603	18.673	6.466	5.976	489	602	1.379	5.295	188
2019 (p)	Ene-feb	33.916	19.048	6.743	6.332	411	459	1.364	6.166	136
2017	Enero	16.858	9.087	3.512	3.223	290	487	661	3.021	90
	Febrero	15.850	8.106	3.480	3.212	268	528	689	2.945	102
	Marzo	17.451	8.836	3.952	3.639	313	599	813	3.156	95
	Abril	14.952	7.534	3.365	3.111	254	514	647	2.792	99
	Mayo	19.286	9.458	4.653	4.293	359	612	784	3.650	128
	Junio	17.584	9.452	4.009	3.650	358	525	619	2.892	88
	Julio	15.889	8.771	3.395	3.070	324	634	494	2.514	82
	Agosto	17.985	10.788	3.211	2.874	337	789	487	2.582	130
	Septiembre	14.943	8.776	2.799	2.489	310	589	561	2.174	45
	Octubre	15.604	9.193	3.124	2.802	322	411	576	2.261	40
	Noviembre	16.485	8.764	3.814	3.520	294	352	659	2.860	36
	Diciembre	17.070	9.731	3.320	3.034	286	309	660	3.003	47
2018 (p)	Enero	16.963	9.694	3.481	3.240	241	304	722	2.691	70
	Febrero	15.641	8.979	2.985	2.737	248	298	657	2.604	118
	Marzo	16.673	9.175	3.478	3.222	255	276	732	2.901	112
	Abril	17.024	9.081	3.980	3.624	356	324	769	2.749	120
	Mayo	17.809	9.422	4.029	3.744	285	334	672	3.187	165
	Junio	17.204	9.418	3.871	3.579	292	358	631	2.811	114
	Julio	15.786	9.307	3.071	2.782	289	397	544	2.386	81
	Agosto	18.726	11.381	3.506	3.192	314	505	657	2.520	157
	Septiembre	14.329	8.755	2.397	2.179	218	446	599	2.083	49
	Octubre	17.698	10.287	3.451	3.144	306	384	760	2.776	39
	Noviembre	16.328	9.247	3.214	2.931	282	259	749	2.807	52
	Diciembre	16.863	9.715	3.054	2.799	255	206	636	3.190	62
2019 (p)	Enero	17.930	10.040	3.596	3.378	218	221	701	3.309	62
	Febrero	15.986	9.008	3.147	2.954	192	238	663	2.857	74
Variación ene-feb 2019 / ene-feb 2018 (%)		4,0	2,0	4,3	6,0	-16,0	-23,8	-1,1	16,4	-27,8
Variación feb. 2019 / feb. 2018 (%)		2,2	0,3	5,4	8,0	-22,4	-20,2	0,9	9,7	-37,4

Fuente: elaborado por Odepa con información INE.

Nota: (p) indica cifras provisorias. * Cifras rectificadas en relación con el boletín anterior

Gráfico 1
Producción mensual de carne bovina
Período feb 2016 - feb 2019
(Toneladas en vara)



Gráfico 2
Peso promedio por categoría
Período feb 2018 - feb 2019
(Kilos en vara)



Fuente: elaborado por Odepa con información INE.
 Nota: (p) indica cifras provisionarias.

Gráfico 3
Beneficio de novillos y vacas y vaquillas
Período feb 2016- feb 2019
(Número de cabezas)

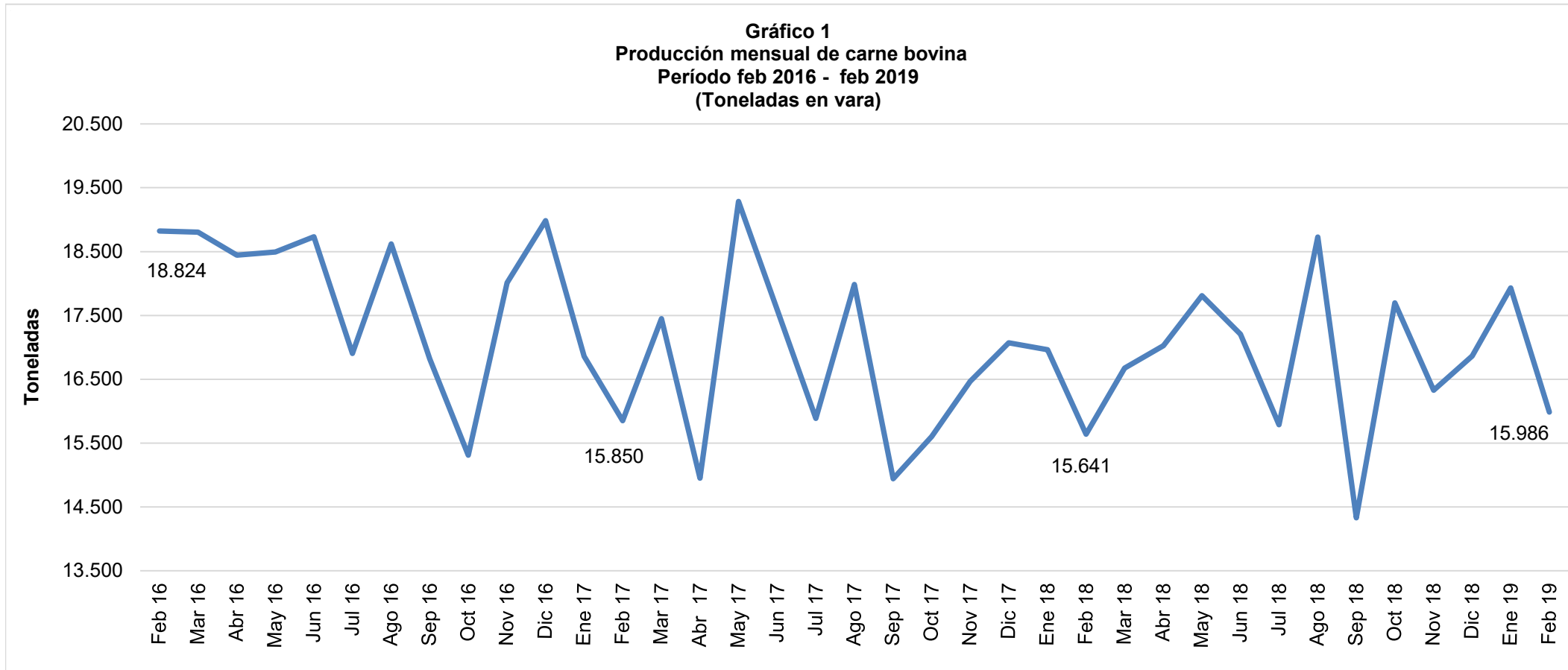
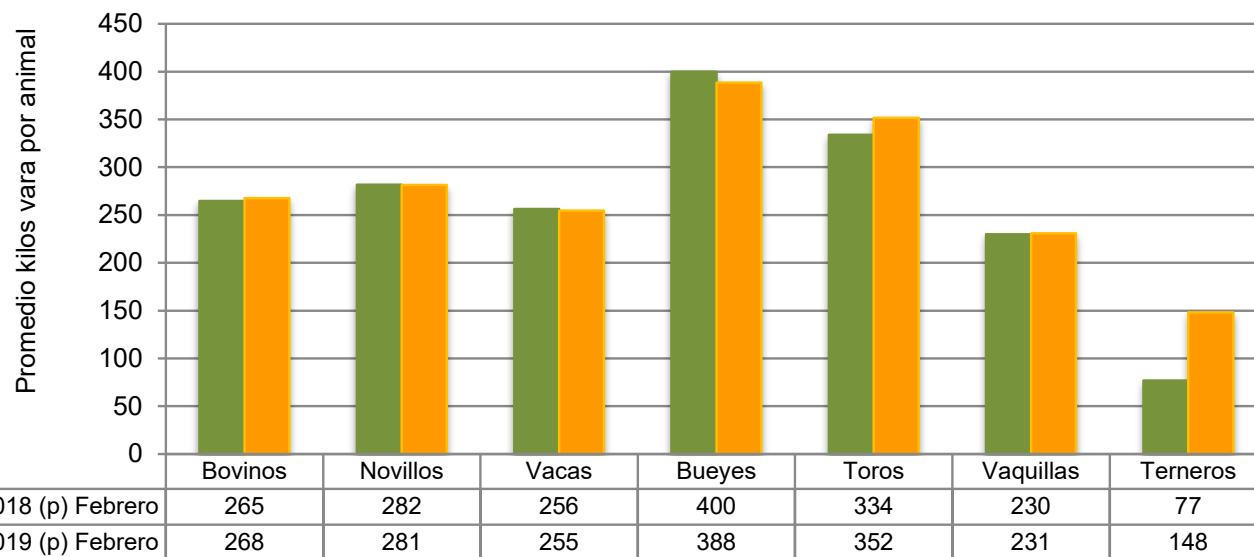
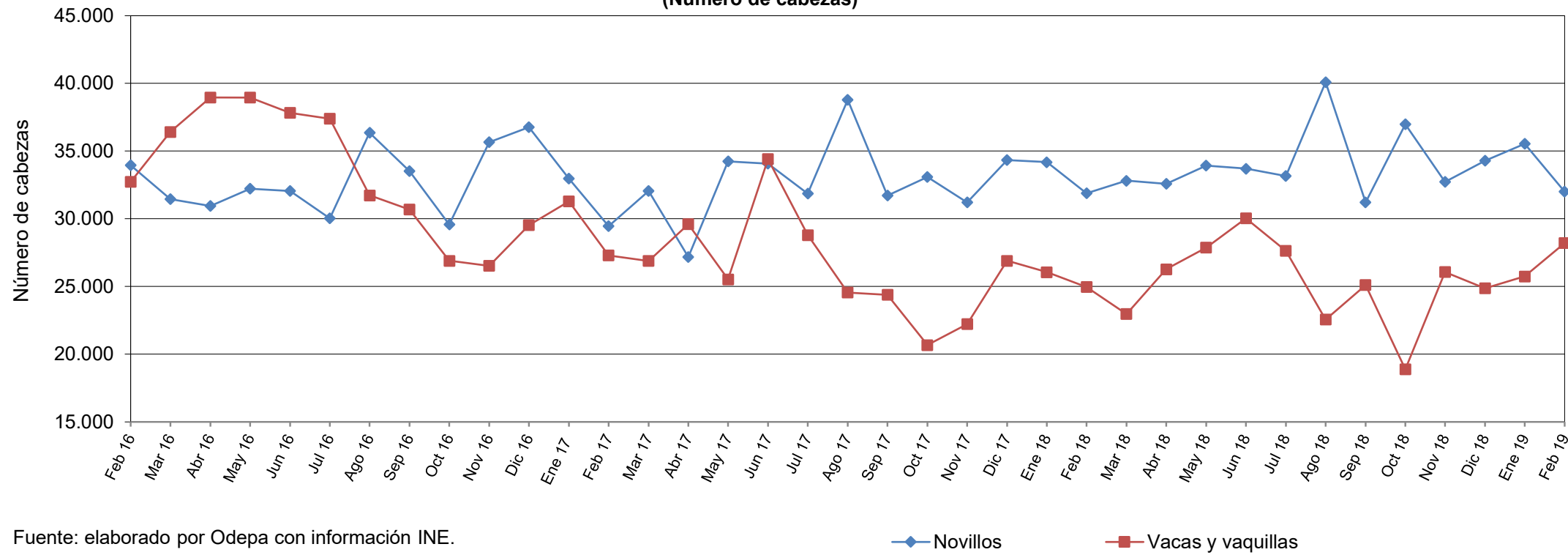

Cuadro 4						
Porcentaje de hembras faenadas respecto al número total de animales faenados						
Periodo ene 2016 - feb 2019						
Año	Mes	Total	Total vacas⁽¹⁾	Participación (%)	Vaquillas	Participación (%)
2013		790.970	176.971	22,4	136.501	17,3
2014		892.749	216.042	24,2	167.906	18,8
2015		923.207	241.699	26,2	182.740	19,8
2016		863.903	216.389	25,0	182.529	21,1
2017		759.030	167.963	22,1	149.320	19,7
2018		760.802	159.723	21,0	143.265	18,8
2018	Ene-feb	121.995	24.945	20,4	22.988	18,8
2019 (p)	Ene-feb	66.695	14.015	21,0	14.195	21,3
2016	Enero	68.581	16.563	24,2	16.161	23,6
	Febrero	75.205	18.624	24,8	17.794	23,7
	Marzo	76.225	20.165	26,5	18.797	24,7
	Abril	75.446	22.226	29,5	16.733	22,2
	Mayo	75.528	21.727	28,8	16.088	21,3
	Junio	75.137	21.802	29,0	15.586	20,7
	Julio	68.207	17.787	26,1	13.943	20,4
	Agosto	78.914	17.707	22,4	12.981	16,4
	Septiembre	68.983	14.881	21,6	12.018	17,4
	Octubre	59.963	14.461	24,1	12.065	20,1
	Noviembre	69.141	15.108	21,9	14.425	20,9
	Diciembre	72.573	15.338	21,1	15.938	22,0
2017	Enero	63.981	13.938	21,8	13.356	20,9
	Febrero	60.335	13.810	22,9	13.074	21,7
	Marzo	66.200	15.633	23,6	13.963	21,1
	Abril	56.531	13.312	23,5	12.218	21,6
	Mayo	73.389	18.190	24,8	16.212	22,1
	Junio	66.649	15.821	23,7	12.976	19,5
	Julio	60.968	13.438	22,0	11.114	18,2
	Agosto	71.893	12.892	17,9	11.486	16,0
	Septiembre	55.919	11.167	20,0	9.508	17,0
	Octubre	58.414	12.250	21,0	9.969	17,1
	Noviembre	61.246	14.643	23,9	12.255	20,0
	Diciembre	63.505	12.869	20,3	13.189	20,8
2018 (p)	Enero*	62.902	13.300	21,1	11.661	18,5
	Febrero	59.093	11.645	19,7	11.327	19,2
	Marzo	63.037	13.685	21,7	12.591	20,0
	Abril	64.600	15.721	24,3	12.153	18,8
	Mayo	68.040	15.951	23,4	14.078	20,7
	Junio	65.073	15.245	23,4	12.391	19,0
	Julio	59.474	12.121	20,4	10.446	17,6
	Agosto	74.954	14.078	18,8	11.021	14,7
	Septiembre	53.409	9.610	18,0	9.279	17,4
	Octubre	66.553	13.770	20,7	12.293	18,5
	Noviembre	60.842	12.616	20,7	12.261	20,2
	Diciembre	62.825	11.981	19,1	13.764	21,9
2019 (p)	Enero	66.695	14.015	21,0	14.195	21,3
	Febrero	59.714	12.351	20,7	12.366	20,7
Variación feb 2019/feb 2018 (%)		1,1	6,1		9,2	
Variación acumulada ene-feb (%)		-45,3	-43,8		-38,3	

Fuente: elaborado por Odepa con información INE.

Nota: (p) indica cifras provisorias. (1) Incluye vacas gordas y vacas de carnaza.

*Cifras rectificadas en relación con el boletín anterior

Cuadro 5
Precios promedios de novillo gordo a productor Región de Valparaíso a Región de Aysén. Período 2015 - 2019
(Pesos nominales sin IVA)

Año	Mes	Nacional	Valparaíso	Metropolitana	Maule	Bío Bío	La Araucanía	Los Ríos	Los Lagos	Aysén
2015		1.163	1.099	1.173	1.181	1.170	1.224	936	1.075	1.013
2016		1.243	1.155	1.247	1.278	1.262	1.286	1.007	1.151	1.165
2017		1.311	1.275	1.324	1.333	1.325	1.357	1.111	1.230	1.152
2018		1.227	1.184	1.259	1.255	1.254	1.259	1.018	1.136	1.120
2018	Ene - mar	1.222	1.134	1.266	1.264	1.254	1.264	1.039	1.133	1.077
2019	Ene - mar	1.122	s/i	1.224	1.198	1.164	1.129	908	1.020	992
2018	Enero	1.245	1.134	1.266	1.284	1.274	1.285	1.117	1.166	1.101
	Febrero	1.205	1.220	1.266	1.242	1.234	1.245	1.004	1.118	1.087
	Marzo	1.215	1.199	1.265	1.267	1.252	1.262	995	1.115	1.042
	Abril	1.210	s/i	1.305	1.258	1.225	1.246	992	1.118	1.016
	Mayo	1.215	s/i	1.260	1.271	1.245	1.242	900	1.097	1.026
	Junio	1.214	s/i	1.190	1.246	1.249	1.248	998	1.132	954
	Julio	1.249	s/i	1.277	1.270	1.261	1.267	1.057	1.156	1.182
	Agosto	1.242	s/i	1.237	1.248	1.258	1.275	1.048	1.152	1.223
	Septiembre	1.260	s/i	1.266	1.268	1.269	1.288	1.074	1.181	1.219
	Octubre	1.250	s/i	1.245	1.259	1.272	1.278	1.002	1.152	1.279
	Noviembre	1.227	s/i	1.271	1.235	1.274	1.253	1.025	1.132	1.230
	Diciembre	1.193	s/i	1.264	1.212	1.230	1.216	1.000	1.109	1.086
2019	Enero	1.151	s/i	1.217	1.227	1.158	1.163	981	1.059	1.048
	Febrero	1.113	s/i	1.245	1.199	1.184	1.110	910	1.008	996
	Marzo	1.102	s/i	1.211	1.166	1.152	1.113	834	993	933
Variación ene- mar 2019 / ene-mar 2018 (%)		-8,2	s/i	-3,3	-5,3	-7,1	-10,7	-12,6	-10,0	-7,8

Fuente: elaborado por Odepa con información Afech A.G.

s/i Dato no informado

Cuadro 6
Precios medios de novillo gordo a productor Región de Valparaíso a Región de Aysén. Período 2015 - 2019
(Pesos reales de febrero s/iva)

Año	Mes	Nacional	Valparaíso	Metropolitana	Maule	Bío Bío	La Araucanía	Los Ríos	Los Lagos	Aysén
2015		1.280	1.211	1.292	1.300	1.289	1.347	1.030	1.184	1.114
2016		1.318	1.224	1.322	1.355	1.338	1.363	1.068	1.221	1.234
2017		1.360	1.323	1.374	1.382	1.374	1.407	1.152	1.276	1.195
2018		1.080	1.148	1.109	1.105	1.104	1.109	897	1.000	985
2018 (p)	Ene-mar	1.186	1.148	1.228	1.227	1.216	1.227	1.010	1.100	1.047
2019 (p)	Ene-mar	1.062	s/i	1.161	1.134	1.104	1.068	857	965	938
2018 (p)	Enero	1.279	1.165	1.301	1.319	1.309	1.320	1.147	1.197	1.131
	Febrero	1.232	1.248	1.294	1.269	1.262	1.273	1.027	1.143	1.112
	Marzo	1.046	1.032	1.089	1.091	1.078	1.087	857	960	897
	Abril	1.040	s/i	1.121	1.081	1.053	1.071	852	961	873
	Mayo	1.041	s/i	1.079	1.088	1.067	1.064	771	940	879
	Junio	1.037	s/i	1.017	1.064	1.067	1.066	853	967	815
	Julio	1.066	s/i	1.089	1.084	1.076	1.081	902	987	1.008
	Agosto	1.056	s/i	1.052	1.061	1.069	1.084	891	980	1.040
	Septiembre	1.070	s/i	1.075	1.076	1.077	1.093	912	1.003	1.035
	Octubre	1.058	s/i	1.053	1.065	1.076	1.081	848	974	1.082
	Noviembre	1.034	s/i	1.071	1.041	1.074	1.056	864	954	1.037
	Diciembre	1.006	s/i	1.065	1.022	1.037	1.025	843	935	916
2019 (p)	Enero	971	s/i	1.026	1.036	977	982	827	893	884
	Febrero	1.114	s/i	1.246	1.200	1.184	1.110	910	1.009	996
	Marzo	1.102	s/i	1.211	1.166	1.152	1.113	834	993	933
Variación ene-mar 2019 / ene-mar 2018 (%)		-10,4	s/i	-5,4	-7,5	-9,2	-12,9	-15,2	-12,3	-10,4

Fuente: elaborado por Odepa con información Afech A.G.

Nota: (p) indica cifras provisorias.

Gráfico 4
Precio promedio de novillo gordo a productor en la Región de Los Lagos
Período mar 2016 - mar 2019
(Pesos nominales sin IVA)



Gráfico 5
Precio promedio de novillo gordo a productor en la Región de Los Lagos
 Período mar 2016 - mar 2019
 (En pesos reales de febrero 2019)



Fuente: elaborado por Odepa con información de Afech A.G.

Gráfico 6
Precio nominal promedio nacional del ganado bovino para faena
Período mar 2018 - mar 2019
(Pesos por kilo vivo)

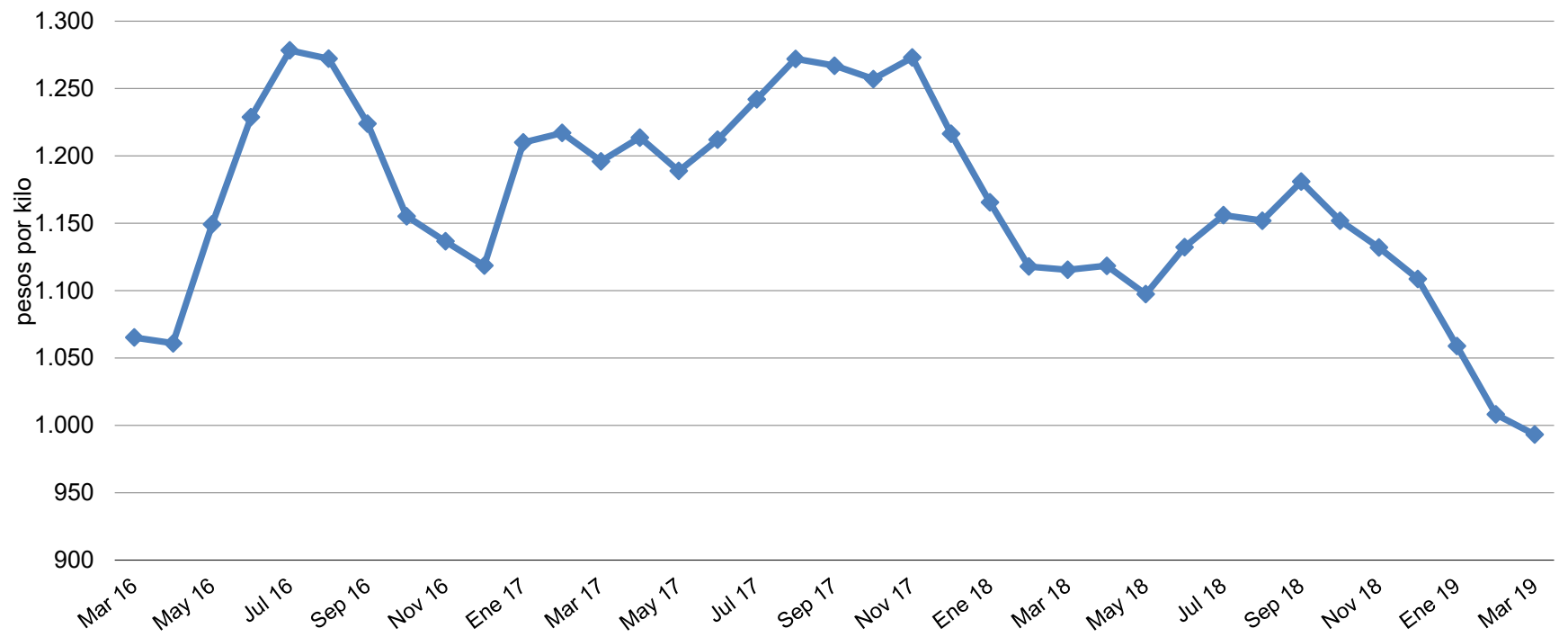
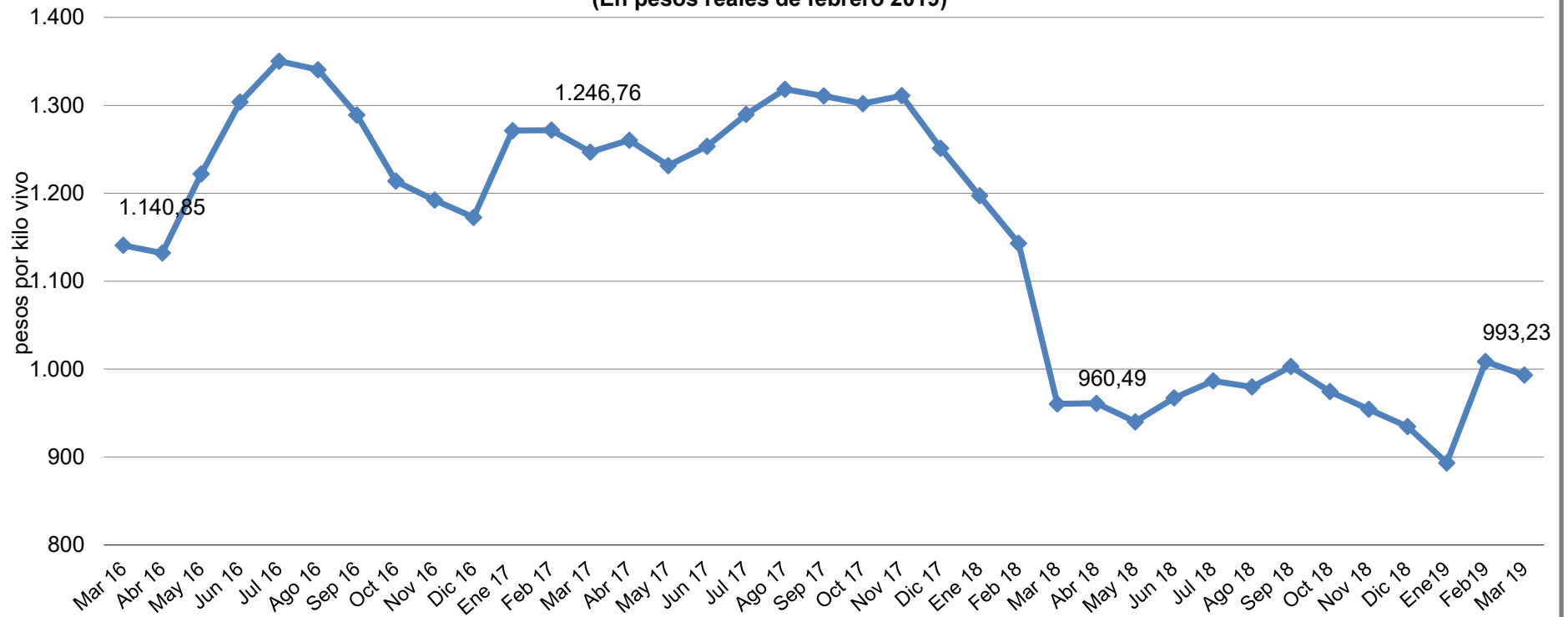
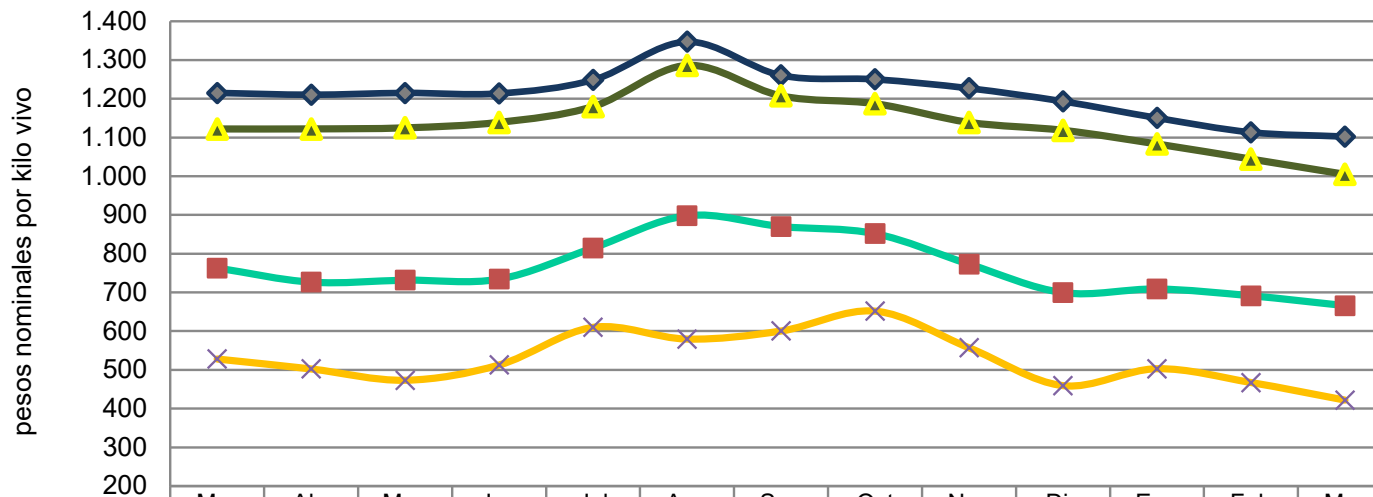

	Mar	Abr	May	Jun	Jul	Ago	Sep	Oct	Nov	Dic	Ene	Feb	Mar
◆ Novillo gordo	1.215	1.210	1.215	1.214	1.249	1.347	1.260	1.250	1.227	1.193	1.151	1.113	1.102
■ Vaca gorda	763	726	732	734	815	898	870	852	773	699	709	691	666
▲ Vaquilla gorda	1.122	1.122	1.125	1.139	1.180	1.286	1.207	1.187	1.139	1.119	1.083	1.044	1.005
× Vaca carnaza	528	502	473	513	610	579	600	652	557	459	503	467	422

Fuente: elaborado por Odepa con información de Afech A.G.

Gráfico 7
Precio nominal promedio nacional del ganado bovino para engorda y crianza
Período mar 2018 - mar 2019
(Pesos de kilo vivo)

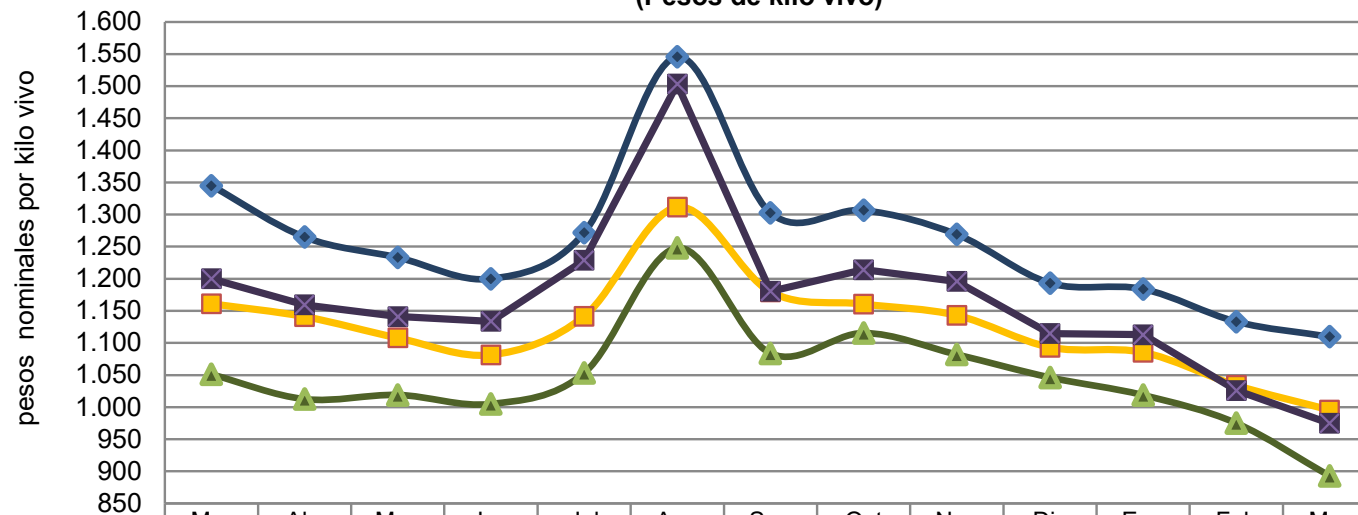

	Mar	Abr	May	Jun	Jul	Ago	Sep	Oct	Nov	Dic	Ene	Feb	Mar
◆ Terneros	1.345	1.265	1.233	1.200	1.272	1.546	1.303	1.307	1.269	1.193	1.184	1.133	1.110
■ Novillo engorda	1.161	1.141	1.108	1.081	1.141	1.312	1.180	1.161	1.143	1.093	1.085	1.034	996
▲ Vaquilla engorda	1.051	1.013	1.019	1.005	1.053	1.248	1.084	1.115	1.082	1.046	1.019	975	893
✕ Terneras	1200	1159	1.141	1.134	1.229	1.503	1.180	1.214	1.196	1.115	1.113	1.026	975

Fuente: elaborado por Odepa con información de Afech A.G.

Gráfico 8
Evolución mensual del precio real de la carne en vara categoría "V"
Santiago - precios de febrero 2019
Período ene 2015 - enero 2019
(Pesos por kilo)

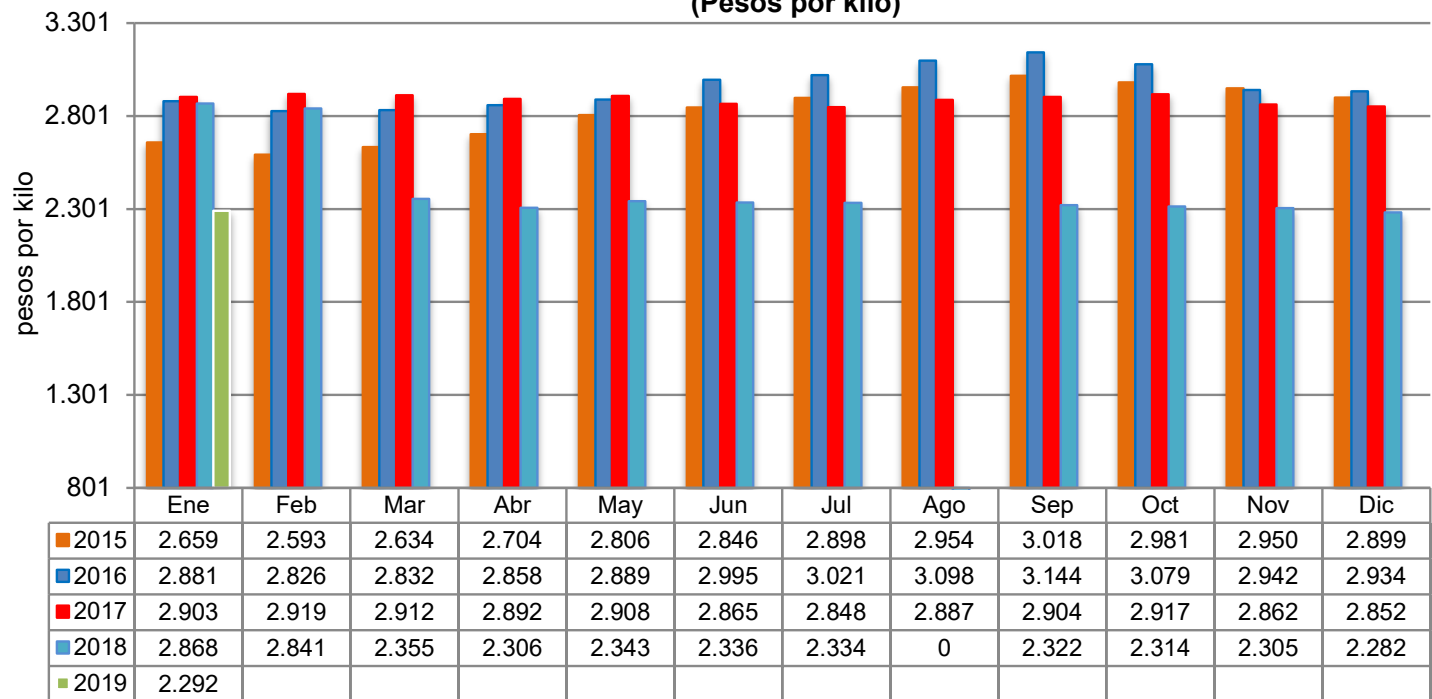

Fuente: Odepa.

Cuadro 7
Exportaciones de carne de bovino por destino

País de destino	Cantidad (toneladas)				Valor (miles de USD FOB)					USD/tonelada		
	2018	Ene - mar			2018	Ene - mar				Ene - mar		
		2018	2019	Var. 19/18 (%)		2018	2019	Var. 19/18 (%)	Part. 2019 (%)	2018	2019	Var. 19/18 (%)
China	6.059	1.204	2.315	92,3	21.859	4.544	8.223	81	68,7	3.774	3.552	-5,9
Canadá	1.626	332	401	20,8	6.498	1.419	1.493	5,2	12,5	4.274	3.723	-12,9
España	165	35	46	31,4	3.326	669	762	13,9	6,4	19.114	16.565	-13,3
Cuba	646	234	148	-36,8	2.422	906	504	-44,4	4,2	3.872	3.405	-12,0
Corea del Sur	503	114	99	-13,2	2.095	464	412	-11,2	3,4	4.070	4.162	2,2
Alemania	68	13	8	-38,5	1.339	285	206	-27,7	1,7	21.923	25.750	17,5
Estados Unidos	18	0	19		141	0	137		1,1	0	7.211	
Reino Unido	20	4	6	50	323	43	91	111,6	0,8	10.750		-100,0
Francia	12	1	2	100	255	16	36	125	0,3			
Suiza	3	1	0		108	45	32	-28,9	0,3			
SUB - TOTAL	9.120	1.938	3.044	57,1	38.366	8.391	11.896	41,8	99,4	4.330	3.908	-9,7
OTROS PAÍSES	418	190	8	-95,8	2.335	1.021	74	-92,8	0,6	5.374	9.250	72,1
TOTAL	9.538	2.128	3.052	43,4	40.701	9.412	11.970	27,2	100,0	4.423	3.922	-11,3

Fuente: elaborado por Odepa con registros del Servicio Nacional de Aduanas.

Nota: cifras sujetas a actualizaciones.

Cuadro 8								
Exportaciones de carne de bovino por principales productos y destinos								
País de destino	Código	Producto	Cantidad (toneladas)			Valor (miles USD FOB)		
			2018	Ene - mar		2018	Ene - mar	
				2018	2019		2018	2019
Alemania	02012000	Carne bovina en trozos sin deshuesar, fresca o refrigerada	1,8	0,0	0,1	28,7	0,0	1,3
España			13,1	3,3	3,8	317,3	79,1	91,9
Estados Unidos			0,0	0,0	0,2	0,1	0,0	12,3
Francia			0,7	0,0	0,1	12,9	0,6	1,6
Reino Unido			0,9	0,2	0,0	13,7	1,9	0,0
Subtotal			16,5	3,5	4,2	372,7	81,6	107,1
Alemania	02013000	Carne bovina deshuesada fresca o refrigerada (total)	66,5	13,5	7,6	1.310,4	284,7	205,0
Brasil			44,8	0,0	0,0	217,8	0,0	0,0
Canadá			2,1	0,0	0,0	22,5	0,0	0,0
China			0,0	0,0	0,6	0,0	0,0	2,5
España			151,5	31,3	25,8	3.005,5	589,5	568,7
Estados Unidos			17,8	0,0	18,7	139,5	0,0	124,6
Francia			11,4	0,6	2,0	242,5	15,2	34,4
Perú			0,4	0,3	0,3	7,3	4,9	4,6
Reino Unido			19,6	4,1	5,6	309,2	40,7	90,5
Suecia			2,9	0,6	0,7	83,8	19,3	17,1
Suiza	2,6	0,8	0,5	108,1	44,5	32,5		
Subtotal			319,7	51,1	61,6	5.446,7	998,8	1.079,9
China	2022000	Carne bovina los demás cortes (trozos) sin deshuesar, congeladas	4.500,7	839,2	1.661,9	14.092,6	2.575,0	5.199,0
Corea del Sur			317,2	77,4	63,6	1.192,4	289,0	237,8
Costa Rica			19,1	7,3	0,0	78,2	29,3	0,0
Cuba			2,3	0,1	0,0	10,3	0,6	0,0
España			0,2	0,0	0,0	3,3	0,0	0,0
Holanda			3,4	2,1	0,0	25,6	14,7	0,0
Japón			0,0	0,0	0,0	0,2	0,0	0,0
Perú			0,1	0,0	0,0	1,4	0,0	0,0
Subtotal			4.843,0	926,1	1.725,4	15.403,8	2.908,6	5.436,8
Canadá	02023000	Carne bovina deshuesada congelada (total)	1.624,2	331,8	400,6	6.475,6	1.419,0	1.492,7
China			1.522,3	364,4	652,7	7.648,3	1.968,8	3.021,6
Colombia			68,9	68,6	0,4	371,5	363,4	9,9
Corea del Sur			186,2	36,5	35,2	902,7	175,0	173,8
Costa Rica			175,7	80,3	0,0	890,7	360,7	0,0
Cuba			643,9	233,4	148,2	2.411,9	905,5	503,9
España			0,0	0,0	16,3	0,0	0,0	101,7
Estados Unidos			0,3	0,0	0,0	1,5	0,0	0,0
Holanda			40,0	17,9	0,0	261,9	126,0	0,0
Hong Kong			17,6	0,0	5,4	76,8	0,0	23,8
Japón			7,4	2,5	0,6	68,1	22,7	9,6
México			2,8	0,0	0,0	6,2	0,0	0,0
Perú			8,8	1,0	1,2	76,2	13,2	9,4
Terr británico en América	0,2	0,2	0,0	1,9	1,9	0,0		
Terr francés en Australia	24,5	10,3	0,0	167,0	66,6	0,0		
Subtotal			4.322,8	1.147,0	1.260,6	19.360,2	5.422,8	5.346,2
China	02021000	Carne bovina en canales o medias canales, congeladas	36,0	0,0		117,9	0,0	0,0
Subtotal			36,0	0,0	0,0	117,9	0,0	0,0
Total general			9.538,0	2.127,6	3.051,8	40.701,3	9.411,8	11.970,0

Fuente: elaborado por Odepa con información del Servicio Nacional de Aduanas.

Nota: cifras sujetas a actualizaciones.

Cuadro 9								
Exportaciones de subproductos bovinos por tipo y destinos								
País de destino	Código	Producto	Cantidad (toneladas)			Valor (miles USD FOB)		
			2018	Ene - mar		2018	Ene - mar	
				2018	2019		2018	2019
Corea del Sur	02062100	Despojos comestibles, lenguas de bovinos congeladas	14,8	7,4	2,0	107,0	58,6	11,8
Costa Rica			6,0	0,0	0,0	46,2	0,0	0,0
Francia			0,6	0,6	0,0	3,9	3,9	0,0
Japón			293,8	44,2	77,6	2.276,4	345,8	589,8
México			6,5	6,5	0,0	48,2	48,2	0,0
Subtotal			321,7	58,8	79,6	2.481,8	456,6	601,6
Corea del Sur	02062900	Los demás despojos comestibles de bovinos, congelados	210,3	40,3	88,0	605,9	123,5	231,2
Hong Kong			176,3	46,0	84,8	493,4	123,9	240,2
Japón			146,9	25,3	41,9	777,6	112,3	248,1
México			144,1	51,5	18,6	253,0	76,7	38,1
Perú			81,6	19,0	0,0	124,0	25,7	0,0
Subtotal			759,1	182,3	233,4	2.253,9	462,1	757,7
Costa Rica	16025000	Las demás preparaciones de bovinos, incluidas las mezclas	10,0	5,0	5,0	56,4	28,4	28,0
Cuba			562,1	150,0	130,2	1.578,9	426,4	372,4
Perú			36,6	8,2	0,0	182,1	44,7	0,0
Senegal			48,0	23,9	0,0	86,5	43,0	0,0
Terr francés en Australia			1,5	1,0	0,0	7,0	4,7	0,0
Subtotal			658,3	188,1	135,2	1.910,9	547,2	400,4
Total general			1.739,1	429,1	448,2	6.646,6	1.465,9	1.759,7

Fuente: elaborado por Odepa con información del Servicio Nacional de Aduanas.

Nota: cifras sujetas a actualizaciones.

Cuadro 10								
Chile. Exportaciones de cuero por productos y destino								
País de destino	Código	Producto	Cantidad (toneladas)			Valor (miles USD FOB)		
			2018	Ene - mar		2018	Ene - mar	
				2018	2019		2018	2019
China	41012000	Cueros y pieles enteras, en bruto, de bovinos y equinos hasta 8 kg secas, 10 kg para salados secos y 16 kg para los frescos, salados verdes (húmedos) o conservados de otro modo	17,3	0,0	0,0	66,4	0,0	0,0
Subtotal			17,3	0,0	0,0	66,4	0,0	0,0
Bélgica	41015000	Cueros y pieles enteras, en bruto, de bovinos y equinos de peso unitario > a 16 kg	75,6	48,5	0,0	80,3	55,1	0,0
Bosnia - Herzegovina			157,9	21,3	0,0	183,8	25,0	0,0
China			199,3	43,4	777,8	192,2	57,3	447,4
Croacia			58,2	58,2	0,0	73,3	73,3	0,0
España			68,4	0,0	0,0	63,7	0,0	0,0
Haití			0,0	0,0	24,3	0,0	0,0	14,9
Indonesia			0,0	0,0	42,8	0,0	0,0	16,7
Italia			1.939,2	504,5	493,3	2.434,9	683,6	488,9
Japón			21,1	21,1	0,0	26,9	26,9	0,0
México			1.280,1	231,7	775,9	1.473,8	307,7	628,2
Polonia			44,2	23,0	0,0	63,4	37,5	0,0
Portugal			215,8	42,0	0,0	303,5	59,8	0,0
Tailandia			680,5	161,0	147,8	686,3	203,3	52,4
Turquía			158,1	118,5	0,0	190,5	140,4	0,0
Subtotal			4.898,2	1.273,3	2.261,7	5.772,5	1.669,7	1.648,5
Alemania	41041100	Cueros y pieles curtidos de bovinos o equinos, en estado húmedo (incluido el <i>wet blue</i> , plena flor sin dividir; divididos con la flor)	35,5	0,0	0,0	79,0	0,0	0,0
Brasil			434,8	189,9	26,7	1.179,4	512,9	44,2
China			444,7	109,9	147,8	1.010,9	230,6	128,4
Colombia			40,1	0,0	21,5	169,9	0,0	79,3
España			34,2	0,0	0,0	69,2	0,0	0,0
Haití			74,7	18,7	20,2	186,7	54,0	48,5
Holanda			22,4	22,4	0,0	53,7	53,7	0,0
Hong Kong			65,7	15,5	0,0	301,9	74,7	0,0
India			43,8	21,4	0,0	135,6	67,1	0,0
Italia			2.795,3	753,0	610,9	6.181,6	1.854,8	1.024,7
Japón			21,7	0,0	0,0	100,0	0,0	0,0
México			65,0	21,5	0,0	131,7	44,6	0,0
Pakistán			3,6	0,0	0,0	10,6	0,0	0,0
Portugal			39,4	23,0	0,0	129,0	89,7	0,0
Reino Unido			22,7	0,0	23,3	50,0	0,0	33,3
Taiwán			34,2	17,4	0,0	37,5	20,9	0,0
Túnez			0,0	0,0	11,7	0,0	0,0	128,7
Turquía	23,2	23,2	3,1	84,0	84,0	6,4		
Subtotal			4.201,0	1.215,9	865,2	9.910,6	3.087,0	1.493,5
Brasil	41041900	Los demás cueros y pieles curtidos de bovinos o equinos, en estado húmedo (incluido el <i>wet blue</i>)	26,7	0,0	0,0	72,8	0,0	0,0
China			588,5	203,9	180,7	640,3	252,1	153,9
Colombia			0,2	0,0	0,0	4,5	0,0	0,0
Hong Kong			26,0	0,0	0,0	26,9	0,0	0,0
Italia			23,4	23,4	0,0	95,5	95,5	0,0
Taiwán			281,4	0,0	0,0	271,0	0,0	0,0
Turquía			0,0	0,0	14,0	0,0	0,0	9,8
Vietnam			51,3	0,0	0,0	52,8	0,0	0,0
Subtotal			997,3	227,3	194,8	1.163,8	347,6	163,8
Total general			10.113,9	2.716,5	3.321,7	16.913,3	5.104,4	3.305,7

Fuente: elaborado por Odepa con información del Servicio Nacional de Aduanas.

Nota: cifras sujetas a actualizaciones.

Cuadro 11
Importaciones de carne de bovino por origen

País de origen	Cantidad (toneladas)				Valor (miles de USD CIF)					USD/tonelada		
	2018	Ene - mar			2018	Ene - mar				Ene - mar		
		2018	2019	Var. 19/18 (%)		2018	2019	Var. 19/18 (%)	Part. 2019 (%)	2018	2019	Var. 19/18 (%)
Brasil	111.771	22.729	22.947	1,00	486.969	101.823	93.926	-7,80	41,00	4.480	4.093	-8,6
Paraguay	66.590	17.189	17.103	-0,50	330.559	87.561	78.484	-10,40	34,30	5.094	4.589	-9,9
Argentina	34.077	6.492	6.816	5,00	196.597	39.615	37.171	-6,20	16,20	6.102	5.453	-10,6
Estados Unidos	6.863	2.118	1.893	-10,60	53.917	15.642	14.547	-7,00	6,40	7.385	7.685	4,1
Uruguay	4.224	1.259	755	-40,00	25.026	7.284	4.690	-35,60	2,00	5.786	6.212	7,4
Holanda	1	0	0		30	0	0		0,00			
Canadá	333	147	0		2.195	1.044	0		0,00			
OTROS PAÍSES	0	0	0		0	0	0		0,00			
TOTAL	223.859	49.933	49.514	-0,80	1.095.292	252.968	228.818	-9,50	100,00	5.066	4.621	-8,8

Fuente: elaborado por Odepa con información del Servicio Nacional de Aduanas.

Nota: cifras sujetas a actualizaciones.

Cuadro 12								
Importaciones de carne de bovino por productos y origen								
País de origen	Código	Producto	Cantidad (toneladas)			Valor (miles USD CIF)		
			2018	Ene - mar		2018	Ene - mar	
				2018	2019		2018	2019
Estados Unidos	02012000	Carne bovina en trozos sin deshuesar, fresca o refrigerada	222,8	65,0	54,3	1.925,6	563,4	488,7
Subtotal			222,8	65,0	54,3	1.925,6	563,4	488,7
Argentina	02013000	Carne bovina deshuesada, fresca o refrigerada (total)	33.835,0	6.432,6	6.783,2	195.510,7	39.362,5	37.077,6
Brasil			91.159,4	18.255,9	18.960,1	417.468,2	86.316,0	81.409,2
Canadá			313,9	128,0	0,0	1.978,6	828,2	0,0
Estados Unidos			3.368,2	828,3	786,8	28.484,7	6.540,2	6.356,9
Holanda			0,7	0,0	0,0	16,8	0,0	0,0
Paraguay			64.297,2	16.540,4	16.278,2	322.956,7	85.476,6	76.428,1
Uruguay			4.023,5	1.201,5	737,1	24.010,1	7.038,5	4.567,4
Subtotal			196.998,0	43.386,5	43.545,5	990.425,8	225.562,0	205.839,2
Brasil	02022000	Carne bovina, los demás cortes (trozos) sin deshuesar, congelada	22,9	0,0	0,0	72,3	0,0	0,0
Canadá			8,2	8,2	0,0	85,2	85,2	0,0
Estados Unidos			507,8	28,3	143,6	3.391,8	330,5	845,9
Holanda			0,2	0,0	0,0	2,4	0,0	0,0
Subtotal			539,2	36,5	143,6	3.551,6	415,7	845,9
Argentina	02023000	Carne bovina deshuesada congelada (total)	241,7	59,0	32,6	1.086,4	252,1	93,3
Brasil			20.588,3	4.473,1	3.987,2	69.428,4	15.507,4	12.517,2
Canadá			10,9	10,9	0,0	131,0	131,0	0,0
Estados Unidos			2.764,2	1.196,4	908,6	20.114,7	8.207,5	6.855,5
Holanda			0,5	0,0	0,0	10,6	0,0	0,0
Paraguay			2.292,5	648,3	824,5	7.602,6	2.084,1	2.055,7
Uruguay			200,8	57,0	18,1	1.015,7	245,1	122,6
Subtotal			26.098,9	6.444,7	5.770,9	99.389,3	26.427,2	21.644,2
Total general			223.859	49.933	49.514	1.095.292	252.968	228.818

Fuente: elaborado por Odepa con información del Servicio Nacional de Aduanas.
Nota: cifras sujetas a actualizaciones. Cifras del mes julio en revisión debido a errores de digitación en partidas de carne desde Brasil

Cuadro 13								
Importaciones de subproductos bovinos por tipo y origen								
País de origen	Código	Producto	Cantidad (toneladas)			Valor (miles USD CIF)		
			2018	Ene - mar		2018	Ene - mar	
				2018	2019		2018	2019
Canadá	02062200	Despojos comestibles, hígados de bovinos congelados	700,3	195,0	120,0	569,5	150,4	95,3
Estados Unidos			1.602,0	326,5	230,1	1.421,6	307,8	177,5
Subtotal			2.302,3	521,5	350,1	1.991,0	458,3	272,8
Canadá	02062900	Los demás despojos comestibles de bovinos, congelados	3,8	3,8	0,0	9,4	9,4	0,0
Estados Unidos			291,0	58,6	50,0	655,9	153,0	179,7
México			26,4	0,0	0,0	133,6	0,0	0,0
Subtotal			321,2	62,4	50,0	798,9	162,5	179,7
Alemania	16025000	Las demás preparaciones de bovinos, incluidas las mezclas	2,3	0,0	0,0	5,3	0,0	0,0
Argentina			117,2	0,0	13,5	767,3	0,0	155,0
Brasil			227,6	36,1	53,5	1.350,9	218,4	214,2
España			39,2	15,1	8,9	192,3	75,6	42,7
Estados Unidos			390,1	91,9	72,6	2.367,5	515,8	471,3
Italia			0,0	0,0	0,0	0,0	0,0	0,3
México			442,8	40,7	142,3	1.674,1	142,9	512,8
Paraguay			1,1	0,0	0,0	4,0	0,0	0,0
Subtotal			1.220,3	183,8	290,9	6.361,5	952,6	1.396,3
Total general			3.843,8	767,7	691,0	9.151,4	1.573,3	1.848,8

Fuente: elaborado por Odepa con información del Servicio Nacional de Aduanas.

Cuadro 14								
Importaciones de cueros por tipos y origen								
País de origen	Código	Producto	Cantidad (toneladas)			Valor (miles USD CIF)		
			2018	Ene- mar		2018	Ene- mar	
				2018	2019		2018	2019
Argentina	41015000	Cueros y pieles enteras, en bruto, de bovinos y equinos de peso unitario > a 16 kg	221,7	99,0	0,0	330,9	144,3	0,0
Otros			41,2	0,0	0,0	53,4	0,0	0,0
Subtotal			262,9	99,0	0,0	384,3	144,3	0,0
Argentina	41041100	Cueros y pieles curtidos de bovinos o equinos, en estado húmedo (incluido el <i>wet blue</i> , plena flor sin dividir; divididos con la flor)	54,9	0,2	0,0	306,0	5,7	0,0
Australia			17,3	17,3	0,0	90,1	90,1	0,0
Brasil			82,4	0,0	0,0	214,8	0,0	0,0
Uruguay			34,0	18,0	0,0	155,8	77,0	0,0
Venezuela			0,0	0,0	0,0	0,3	0,0	0,0
Subtotal			188,6	35,4	0,0	767,0	172,8	0,0
Argentina	41041900	Los demás cueros y pieles curtidos de bovinos o equinos, en estado húmedo (incluido el <i>wet blue</i>)	7,2	0,0	0,0	104,6	0,0	0,0
México			0,0	0,0	17,2	0,0	0,0	37,2
Subtotal			7,2	0,0	17,2	104,6	0,0	37,2
Total general			458,7	134,4	17,2	1.255,9	317,0	37,2

Fuente: elaborado por Odepa con información del Servicio Nacional de Aduanas.

Nota: cifras sujetas a actualizaciones.

Cuadro 15

Exportación de animales en pie (Código 01022900)

Pais de destino	Número de Cabezas				VALOR (MILES DE US\$ FOB)			
	Totales		Ene - mar		Totales		Ene - mar	
	2017	2018	2018	2019	2017	2018	2018	2019
Argentina	0	380	380	0	0	0	285	0
Perú	491	158	158	0	0	719	220	0
Paraguay	0	0	0	0	28	0	0	0
China	12.519	0	0	0	0	14.178	0	0
Turquía	0	0	0	0	17.712	0	0	0
Ecuador	840	0	0	0	0	932	0	0
Total general	13.850	538	538	0	17.740	15.830	505	0

Fuente: elaborado por Odepa con información del Servicio Nacional de Aduanas e INE.

Gráfico 9
Importaciones mensuales de carne bovina
Período ene 2015 - mar 2019
(Toneladas)

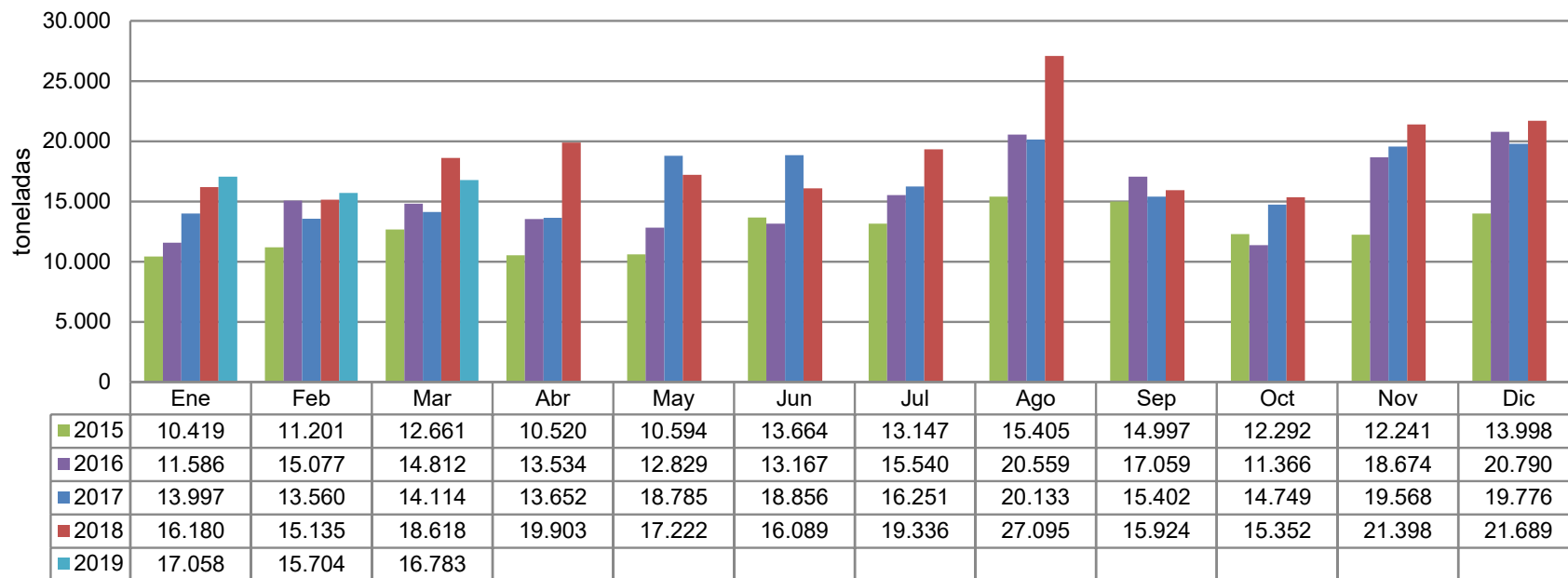

Fuente: elaborado por Odepa con datos del Servicio Nacional de Aduanas.
 Nota: cifras sujetas a actualizaciones.

Gráfico 10
Precios mensuales de novillo vivo en países del Mercosur y Chile. Período ene 2016 - mar 2019
(USD/Kg vivo)

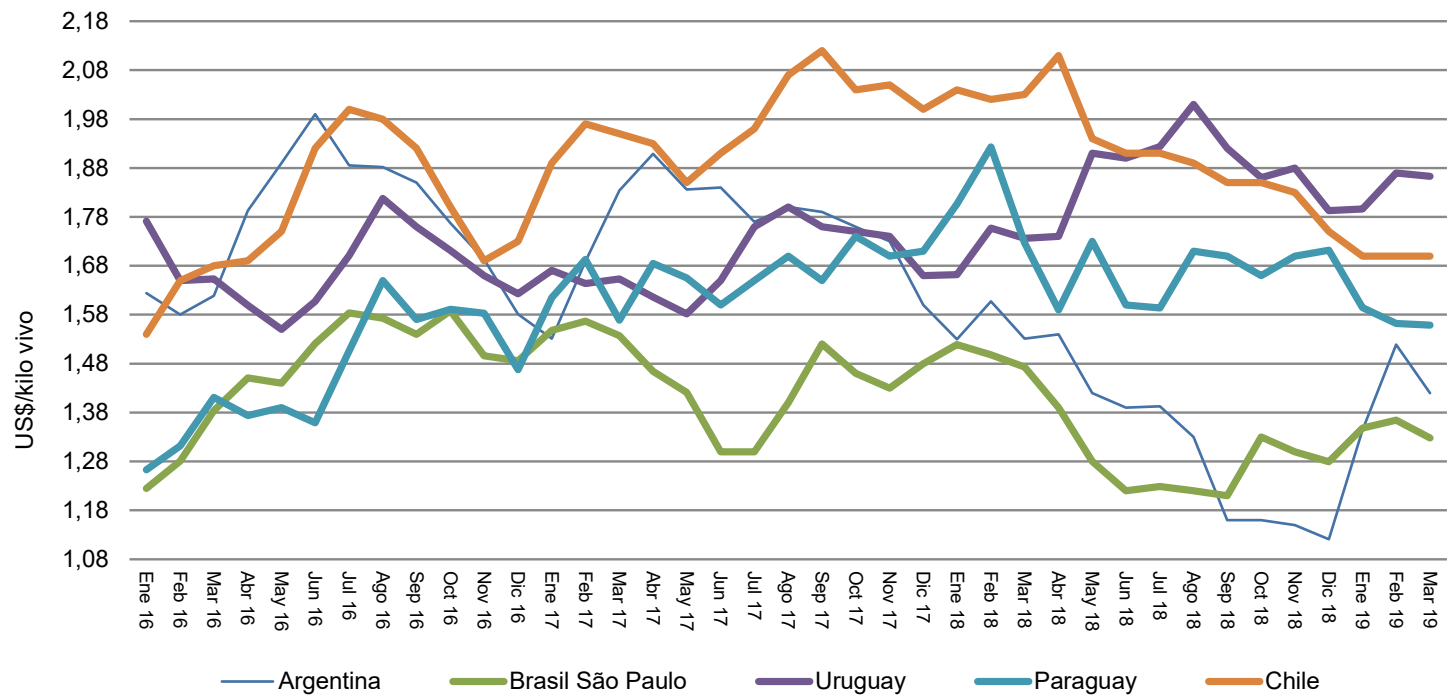

Fuente: elaborado por Odepa con información del Ministerio de Agroindustria de Argentina y AFECH A.G