



Boletín de la papa

Octubre 2014

Noviembre 2014



Boletín de la papa

Octubre 2014

Javiera Pefaur Lepe

Publicación de la Oficina de Estudios y Políticas Agrarias (Odepa)
del Ministerio de Agricultura, Gobierno de Chile
www.odepa.gob.cl

Directora y Representante Legal

Claudia Carbonell Piccardo

Se puede reproducir total o parcialmente citando la fuente



CONTENIDO

Comentario	Descripción	Página
1	Precio de la papa en mercados mayoristas	4
2	Precio de la papa en mercados minoristas	4
3	Superficie, producción y rendimiento	4
4	Comercio exterior de productos derivados de papa	4

Cuadro	Descripción	Página
1	Precios mensuales promedio de papa en mercados mayoristas	5
2	Precios diarios de papa en los mercados mayoristas según variedad	6
3	Precios diarios de papa en los mercados mayoristas según mercado	7
4	Precios mensuales de papa en supermercados y ferias libres de Santiago	8
5	Precio semanal de papa a consumidor según región y tipo de establecimiento	9
6	Superficie, producción y rendimiento de papa	10
7	Superficie regional de papa entre las regiones de Coquimbo y Los Lagos	11
8	Producción regional de papa entre las regiones de Coquimbo y Los Lagos	12
9	Rendimiento regional de papa entre las regiones de Coquimbo y Los Lagos	13
10	Exportaciones chilenas de productos derivados de papa por producto y país de destino	14
11	Importaciones chilenas de productos derivados de papa por producto y país de origen	15

Gráfico	Descripción	Página
1	Precio promedio mensual de papa en los mercados mayoristas	5
2	Precio promedio diario de papa en los mercados mayoristas	6
3	Precio diario de papa en los mercados mayoristas según mercado	7
4	Precios mensuales de papa en supermercados y ferias libres de Santiago	8
5	Precio semanal de papa a consumidor en supermercados según región	9
6	Precio semanal de papa a consumidor en ferias según región	9
7	Evolución de la superficie y producción de papa	10
8	Superficie regional de papa entre las regiones de Coquimbo y Los Lagos	11
9	Producción regional de papa entre las regiones de Coquimbo y Los Lagos	12
10	Rendimiento regional de papa entre las regiones de Coquimbo y Los Lagos	13

COMENTARIOS

1. Precios de la papa en mercados mayoristas: sin variaciones en septiembre

El precio promedio de la papa en los mercados mayoristas durante el mes de septiembre fue de \$ 11.672 por saco de 50 kilos, valor 1,3% mayor que el del mes anterior, y 24,5% por debajo del valor del mismo mes en el año 2013 (cuadro 1 y gráfico 1). Se observa que los precios están muy por debajo de lo ocurrido en los años 2013 y 2012, lo que se explicaría por una sobreoferta de papa, que impide que los precios aumenten en este mes.

El precio promedio diario en los mercados mayoristas es errático entre un día y otro. Aun así, se observa una leve tendencia al alza de precios en los últimos seis meses. Destaca una baja importante en el precio observado después de la semana de fiestas patrias, precio que rápidamente retomó el promedio que marca la tendencia (cuadro 2 y gráfico 2).

En los distintos mercados mayoristas que monitorea Odepa, se observa una tendencia general de precios más altos en el terminal La Palmera de La Serena y en la Vega Central Mapocho, durante septiembre. En este mes se observa una similitud de curvas de precio en los mercados Lo Valledor y Femacal de la Calera. Los precios de la Feria Lagunita de Puerto Montt son los más bajos en promedio durante este período, junto con los de la Vega Modelo de Temuco. Dado que la producción de papa se concentra en estas dos regiones, el costo de transporte interno es menor, lo que se refleja en el precio final a mayorista. Los precios de La Palmera de la Serena están en promedio 20% más altos y los de la Feria Lagunita de Puerto Montt aproximadamente 25% más bajos que el promedio nacional (cuadro 3 y gráfico 3).

2. Precio de la papa en mercados minoristas: aumento de precios tímido en ferias libres, más agresivo en supermercados.

En el monitoreo de precios al consumidor que realiza Odepa en la ciudad de Santiago, se observó en supermercados que el precio de septiembre subió 15,4% en relación al mes anterior, y 12,8% en relación al mismo mes de 2013. En cambio, en ferias se observa un alza de menor magnitud, de 7,4% con relación al mes anterior, y una disminución de 14,5% en relación a igual mes de 2013. En Santiago el precio promedio de supermercados para agosto alcanzó 979 pesos por kilo, y en ferias, 467 pesos por kilo (cuadro 4 y gráfico 4).

En el registro de precios al consumidor que Odepa realiza entre las regiones de Coquimbo y de Los Lagos, se observa que los precios, al igual que en Santiago, son erráticos entre un día y otro, pero siempre manteniendo una cierta estabilidad. En ferias, se registra mayor diferencia de precios entre regiones, en comparación con los supermercados, y la tendencia de precios es menos estable si se comparan las regiones entre sí.

Durante septiembre destacan los precios altos en la Región de Coquimbo y la Región Metropolitana en las ferias libres. A finales de mes La Araucanía se dispara, con un precio de \$ 666 pesos por kilo, el más alto a nivel nacional, siendo esta región la que presentó los precios más bajos en el resto del mes (cuadro 5 y gráficos 5 y 6).

3. Superficie, producción y rendimiento: menor superficie

Los resultados de la encuesta del INE sobre la superficie sembrada con cultivos anuales para la temporada 2013/14 indicaron una leve disminución de 1,2% para la papa, con una superficie de 48.965 hectáreas y un rendimiento esperado de 21,7 ton/ha. Los cálculos indicarían una producción proyectada cercana a 1 millón 61 mil toneladas para esta temporada, lo que significa un 8,4% menos de producción esperada, con relación a la temporada 2012/13 (cuadro 6).

En los resultados regionales de superficie de papas en la temporada 2013/14 (cuadro 7), se puede observar que la mayor superficie se concentra en la Región de La Araucanía, con 13.054 hectáreas, lo que significa un 10% menos que en la temporada anterior en la misma región. La siguen la Región de Los Lagos, con 10.758 hectáreas (7,5% más superficie que en la temporada anterior), y la Región del Bío Bío, con 8.532 hectáreas (1,9% más que en la temporada anterior). Sin embargo, la mayor producción tiene lugar en la Región de Los Lagos (344.148 toneladas), que presenta el rendimiento más alto en el país (32 ton/ha) (cuadros 8 y 9).

4. Comercio exterior de productos derivados de papa: crecen las compras del exterior

La balanza comercial de los productos derivados de papa es negativa, siendo mucho mayores las importaciones que las ventas al exterior (cuadros 10 y 11).

En el período enero – septiembre de 2014 las exportaciones sumaron USD 2,43 millones, cifra 7,7% superior a la registrada en el mismo período del año anterior. En el período de análisis, destacan las exportaciones de papa sin congelar hacia Argentina, ya que el año 2013 no se registraban exportaciones a ese país. Por otro lado, las exportaciones a Uruguay han disminuido 8,4% con relación al año anterior.

Las importaciones en el período enero – septiembre de 2014 sumaron USD 71,7 millones, 2,8% más que las del mismo período del año anterior. Los mayores aumentos se observaron principalmente en las importaciones de papas preparadas congeladas y puré de papas. En las importaciones se observan incrementos importantes en papas preparadas congeladas provenientes de Países Bajos, Alemania y Francia, y en puré de papas proveniente de Estados Unidos, Alemania y Países Bajos.

Cuadro 1
Precio promedio mensual de papa en mercados mayoristas
 (\$ nominales sin IVA / envase 50 kilos)

Mes	Año			Variación (%)	
	2012	2013	2014	Mensual	Anual
Enero	9.910	6.955	9.269	10,4	33,3
Febrero	10.867	6.859	12.026	29,7	75,3
Marzo	9.976	7.855	10.066	-16,3	28,2
Abril	8.148	8.950	9.874	-1,9	10,3
Mayo	9.006	10.977	10.144	2,7	-7,6
Junio	10.846	11.814	10.446	3,0	-11,6
Julio	11.526	11.876	11.273	7,9	-5,1
Agosto	13.396	11.764	11.520	2,2	-2,1
Septiembre	18.331	15.463	11.672	1,3	-24,5
Octubre	20.218	19.590			
Noviembre	11.680	18.796			
Diciembre	7.739	8.399			
Promedio anual ponderado	10.937	11.592	9.833		-15,2
Promedio simple enero-agosto	11.334	10.279	10.699		4,1

Fuente: Odepa. Considera la Central Lo Valledor, la Vega Central, la Macroferia Regional de Talca y la Vega Monumental de Concepción. A partir del 7 de julio considera la Feria Mayorista La Calera de Valparaíso (Femacal) y el Terminal Agropecuario La Palmera de Coquimbo. A partir del 15 de septiembre 2014 considera también la Vega Modelo de Temuco y la Feria Lagunita de Puerto Montt.

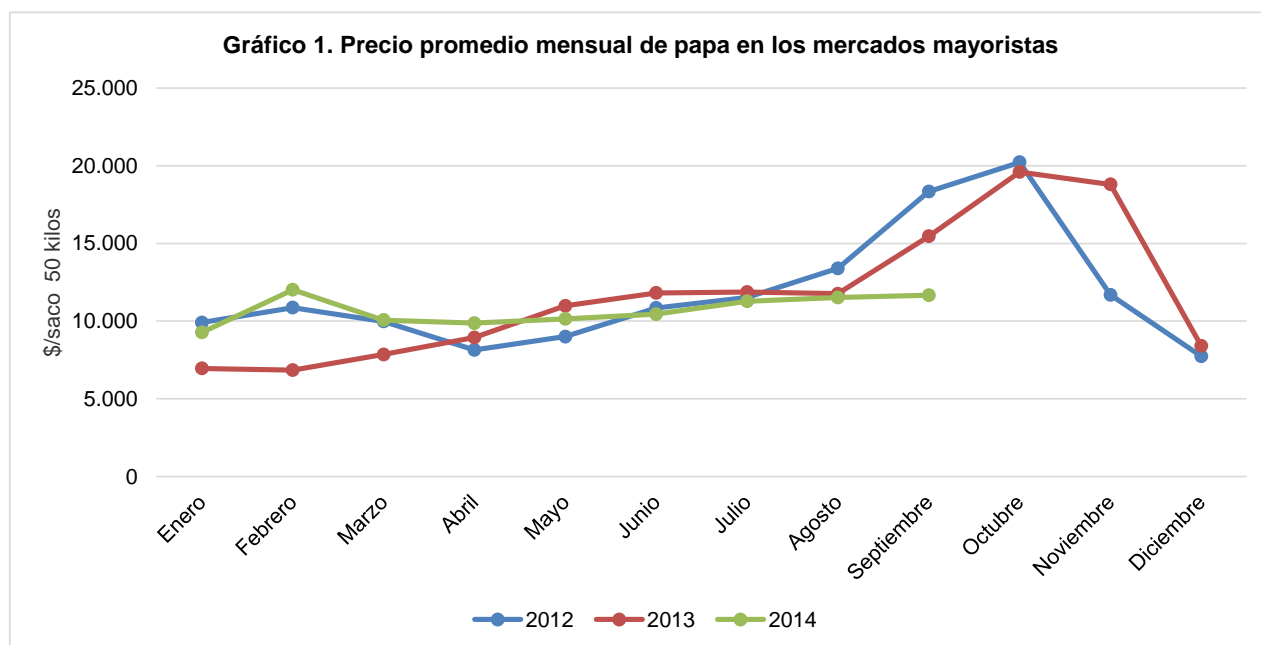

Fuente: Odepa

Cuadro 2
Precios diarios de papa en los mercados mayoristas según variedad
(\$ nominales sin IVA / 50 kilos)

Fecha	Asterix	Cardinal	Désirée	Karu	Pukará	Rodeo	Patagonia	Yagana	Spunta	Promedio ponderado
19/08/14	10.856	16.387	10.190	11.009	10.924	12.977	10.316			10.969
20/08/14	12.033	15.574	11.072	11.959	13.067	12.295	10.986			12.044
21/08/14	11.821	16.340	11.021	11.251	10.964	12.569	10.425			11.599
22/08/14	11.391	16.409	10.867	11.027	13.014	12.209	9.864	10.702		11.516
25/08/14	11.767		10.335	10.924		12.086	9.993		14.146	11.460
26/08/14	11.525		10.082	10.407	9.580	12.078	10.984	10.740		11.010
27/08/14	12.670	16.214	10.110	11.263		12.111	11.053			11.654
28/08/14	11.466	14.916	10.919	10.926		11.946	10.303	10.964		11.340
29/08/14	11.744	16.609	10.200	11.046	11.211	12.245	11.442	10.945		11.499
01/09/14	11.894		11.077	10.924		11.560	11.765			11.561
02/09/14	11.824		10.754	11.054	10.420	11.918	10.443	10.965		11.208
03/09/14	12.098	13.814	10.808	10.084		11.676	11.499			11.864
04/09/14	12.176	12.903	10.764	10.416		12.147	10.084	11.397		11.731
05/09/14	11.863	14.096	10.788	10.494		12.195	9.524	11.222		11.428
08/09/14	12.240	15.934	10.261	10.542	11.765	12.591	10.084	11.401		11.910
09/09/14	11.502	13.606	10.510	10.601		11.686	9.528	11.317		11.259
10/09/14	12.419	15.112	10.892	10.084		11.854	10.084			11.997
11/09/14	12.399	16.620	10.580	10.084	11.500	11.323		10.177		11.557
12/09/14	12.323	16.315	11.311	10.168	11.538	12.133	10.890			11.967
15/09/14	13.443	16.304	9.767	11.074	11.765	12.141	10.924	12.402		12.164
16/09/14	12.220	16.046	9.995	10.168	12.141	12.981	9.748	12.416		11.656
17/09/14	13.108	16.458	11.179	10.924	12.130	10.836				12.444
22/09/14	12.437	16.690	10.097	10.924	11.765	9.664		11.562		11.399
23/09/14	12.218	13.930	9.443	10.924	11.765	12.216		7.937		11.908
24/09/14	12.722	14.834	10.818	10.924	11.373	11.325	10.924	9.128		11.763
25/09/14	11.935	14.526	10.137	10.924	11.306	9.532		8.841		11.274
26/09/14	11.228	10.662	9.651	9.890		10.677	8.403	9.609		10.377
29/09/14	13.834	14.104	10.890	10.284		11.945	9.244	11.184		11.994
30/09/14	11.697	14.172	11.051	10.000		8.583		10.924		11.353
01/10/14	13.504	14.462	11.384	9.834		9.104	9.454			12.075

Fuente: Odepa.

Considera la Central Lo Valledor, la Vega Central, la Macroferia Regional de Talca y la Vega Monumental de Concepción.

A partir del 7 de julio considera también la Feria Mayorista La Calera de Valparaíso (Femacal) y el Terminal Agropecuario La Palmera de Coquimbo.

A partir del 15 de septiembre 2014 incluye además la Vega Modelo de Temuco y la Feria Lagunita de Puerto Montt.

Precio promedio ponderado por volumen.

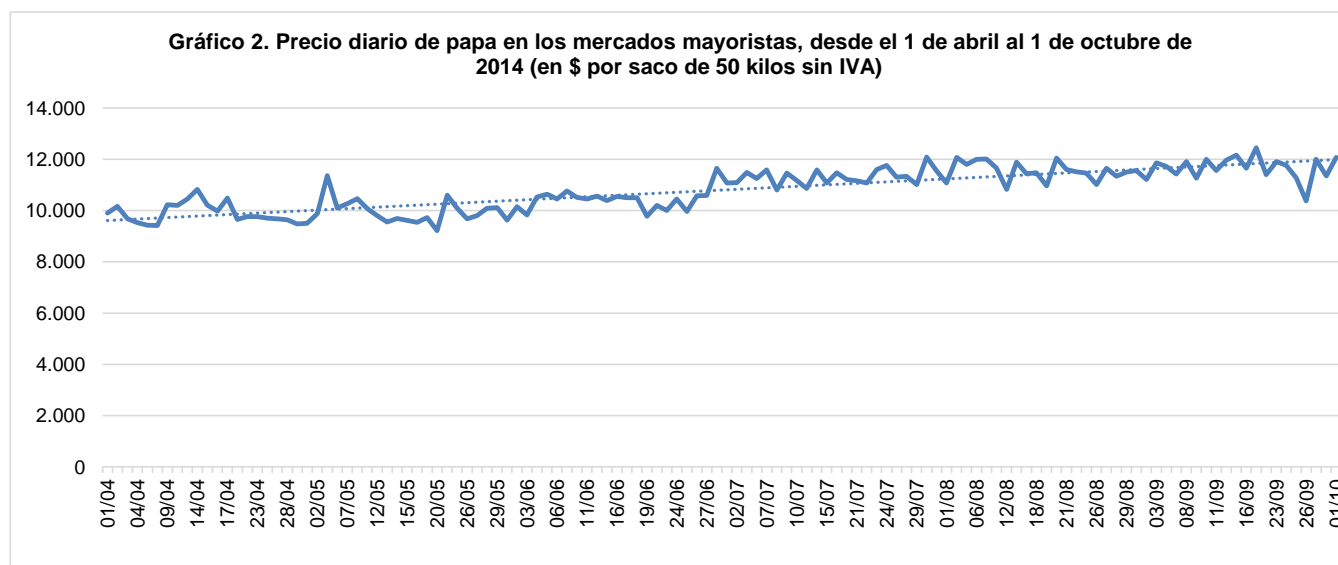

Fuente: Odepa.

Cuadro 3
Precios diarios de papa en los mercados mayoristas según mercado
 (\$ nominales sin IVA / 50 kilos)

Fecha	Terminal La Palmera La Serena	Femacal La Calera	Central Lo Valledor Santiago	Vega Central Mapocho Santiago	Macroferia Regional Talca	Vega Monumental Concepción	Vega Modelo Temuco	Feria Lagunita Puerto Montt	Promedio ponderado
19/08/2014	14.286	10.458	11.275	13.954	10.224	9.676	9.636	10.084	10.969
20/08/2014	14.252	10.477	12.078	15.054	10.364		9.632	9.244	12.044
21/08/2014	14.595	10.567	11.611	13.796	10.394		12.109	8.545	11.599
22/08/2014	15.606	10.882	11.625	12.386	10.140	9.664	12.112	9.244	11.516
25/08/2014	13.866	10.819	11.493	15.756	10.084		9.664	9.244	11.460
26/08/2014	13.866	10.545	11.391	13.445	10.420	9.599	9.664	8.700	11.010
27/08/2014	15.344	10.994	11.356	14.430	10.588		9.664	8.217	11.654
28/08/2014	13.843	10.912	11.418	13.045	10.084		9.664	9.244	11.340
29/08/2014	15.216	10.924	11.738	14.553	9.916	9.698	9.664	9.050	11.499
01/09/2014	13.025	11.127	11.592		10.364		11.971	9.244	11.561
02/09/2014	13.025	11.277	11.641	13.827	10.084	10.426		8.403	11.208
03/09/2014	14.050	10.860	11.972	13.003	9.664		9.412	10.982	11.864
04/09/2014	13.025	11.036	12.023	13.072	9.860		8.764	8.641	11.731
05/09/2014	13.780	11.018	11.858	13.153	9.874	10.504	9.604	8.403	11.428
08/09/2014	16.654	11.311	12.081	13.058	10.000		8.824	8.403	11.910
09/09/2014	14.916	10.938	11.768	14.531	9.987	10.810	8.824	8.260	11.259
10/09/2014	15.869	11.372	11.689		9.904				11.997
11/09/2014	17.227	11.479	11.211	14.482	10.213				11.557
12/09/2014	16.609	11.139	12.197	14.275	10.529	9.664			11.967
15/09/2014	16.698	11.469	12.411	13.912	10.542		8.043	8.964	12.164
16/09/2014	16.627	11.678	12.596	13.880	10.271	9.664	8.884	8.645	11.656
17/09/2014	17.227	11.953	11.694	14.263	10.714		11.134	8.740	12.444
22/09/2014	17.222	11.411	10.874	12.605	10.924		8.824	7.563	11.399
23/09/2014	16.597	11.382	13.153	13.562	10.294	9.664	8.824	9.036	11.908
24/09/2014	17.222	11.328	11.484	13.072	10.529		8.824		11.763
25/09/2014	17.227	11.291	11.090	12.605	10.466		8.824	7.899	11.274
26/09/2014		11.247	10.687	13.873	10.084	9.664	8.235	6.546	10.377
29/09/2014	16.597	11.395	12.157	14.079	10.466		8.235	8.403	11.994
30/09/2014	17.241	11.297	11.991	13.226	9.604	10.522	8.235	8.718	11.353
01/10/2014	17.227	11.083	12.342	15.756	9.617		8.235	10.129	12.075

Fuente: Odepa.

Gráfico 3. Precio diario de papa en los mercados mayoristas según mercado desde el 19 de agosto al 1° de octubre de 2014 (en \$ por saco de 50 kilos, sin IVA)

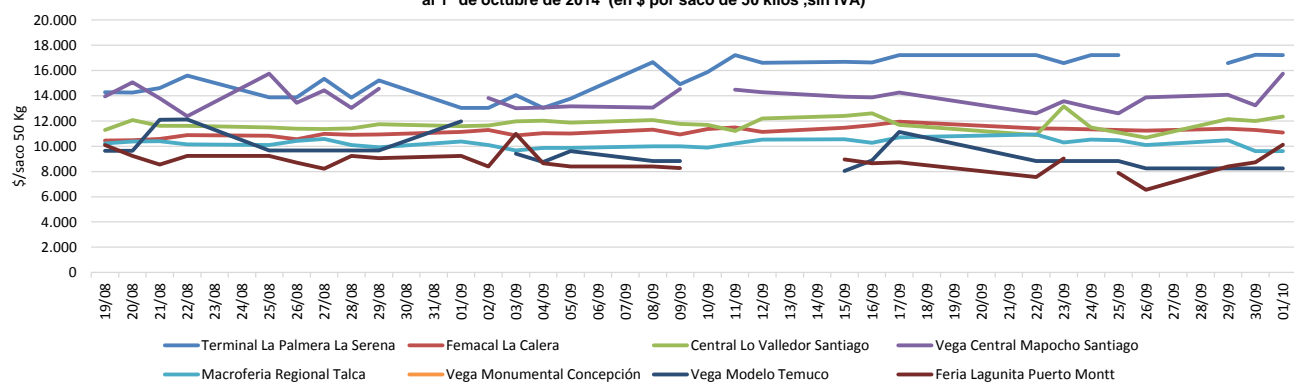

Fuente: Odepa

Cuadro 4
Precios mensuales de papa en supermercados y ferias libres de Santiago
(\$ / kilo con IVA)

Mes	Supermercados				Ferias libres			
	Año		Variación (%)		Año		Variación (%)	
	2013	2014	Mensual	Anual	2013	2014	Mensual	Anual
Enero	743	941	-27,8	26,6	332	387	0,3	16,6
Febrero	707	886	-5,8	25,3	319	462	19,4	44,8
Marzo	630	902	1,8	43,2	350	445	-3,7	27,1
Abril	582	816	-9,5	40,2	360	442	-0,7	22,8
Mayo	641	851	4,3	32,8	407	462	4,5	13,5
Junio	677	904	6,2	33,5	453	468	1,3	3,3
Julio	698	944	4,4	35,2	449	449	-4,1	0,0
Agosto	711	848	-10,2	19,3	431	435	-3,1	0,9
Septiembre	868	979	15,4	12,8	546	467	7,4	-14,5
Octubre	1.136				658			
Noviembre	1.385				637			
Diciembre	1.304				386			
Promedio año	840				444			
Promedio enero-septiembre	695	897		29,0	405	446		10,1

Fuente: Odepa. Se recalcularon los valores de enero a mayo de 2013 debido a la nueva metodología de captura. El valor corresponde al precio promedio mensual de papa Désirée o Karu de primera calidad.

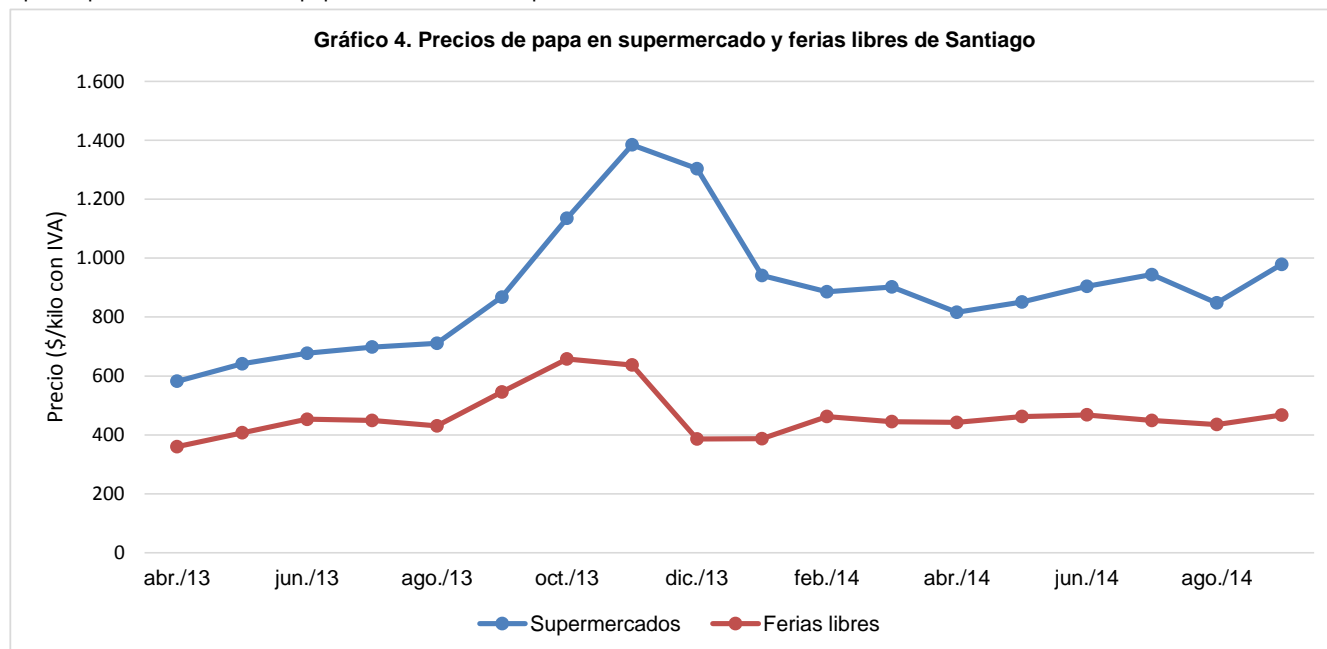

Fuente: Odepa.

Cuadro 5
Precio semanal de papa a consumidor según región y tipo de establecimiento
 (\$ / kilo con IVA)

Semana	Supermercado							Feria libre						
	Coquimbo	Valparaíso	RM	Maule	Bío Bío	Araucanía	Los Lagos	Coquimbo	Valparaíso	RM	Maule	Bío Bío	Araucanía	Los Lagos
12/05/14			854	856	815					438	432	318		
19/05/14			865	862	849					462	432	303		
26/05/14			849	796	756					480	438	318		
02/06/14	815		838	793	705			467		453	426	325		
09/06/14	871		912	866	813			507		542	427	359		
16/06/14	846		938	1.008	785			479		490	448	340		
23/06/14	894		880	862	798			492		400	417	324		
30/06/14	889		889	762	707			524		524	422	316		
07/07/14	914	871	914	923	801			494	375	494	402	344		
14/07/14	931	838	931	885	741			500	400	500	375	350		
21/07/14	980	894	886	877	839			492	371	437	435	366		
28/07/14	988	893	911	862	800			475	392	458	413	336		
04/08/14	942	851	866	879	836	876		475	350	504	432	359		
11/08/14	860	896	875	771	683	749	894	494	397	501	417	372	425	375
18/08/14	910	938	863	870	787	859	901	506	377	458	413	379	325	375
25/08/14	930	931	901	889	730	849	905	506	384	437	406	379	383	363
01/09/14	909	932	893	876	828	1.122	894	506	386	461	448	350	327	375
08/09/14	970	995	1.079	973	765	910	906	526	432	446	440	374	371	350
15/09/14	953	923	910	928	806	863	850	530		622	457	375	340	325
22/09/14	921	931	928	893	812	854	885	503	400	475	404	367	404	369
29/09/14	988	929	949	1.192	804	1.044	774	553	396	490	411	378	666	363

Fuente: Odepa. Se considera el precio promedio de la primera calidad de distintas variedades.

Gráfico 5. Precio semanal a consumidor de papa en supermercados según región.
 Desde el 12 de mayo al 29 de septiembre de 2014 (\$/ kilo con IVA)

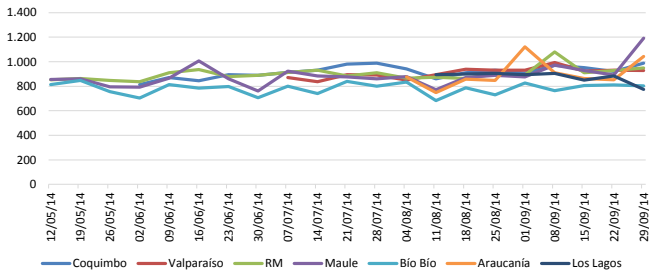

Fuente: Odepa. Se considera el precio promedio de la primera calidad de distintas variedades.

Gráfico 6. Precio semanal a consumidor de papa en ferias según región.
 Desde el 12 de mayo al 29 de septiembre de 2014 (\$/ kilo con IVA)

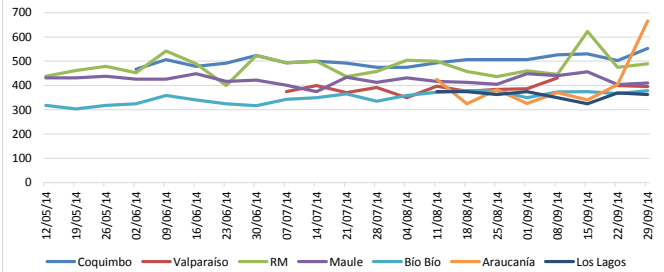

Cuadro 6
Superficie, producción y rendimiento de papa a nivel nacional

Año agrícola	Superficie (ha)	Producción (ton)	Rendimiento (ton/ha)
2000/01	63.110	1.210.044	19,2
2001/02	61.360	1.303.268	21,2
2002/03	56.000	1.093.728	19,5
2003/04	59.560	1.144.170	19,2
2004/05	55.620	1.115.736	20,1
2005/06	63.200	1.391.378	22,0
2006/07	54.145	834.860	15,4
2007/08	55.976	965.940	17,3
2008/09	45.078	924.548	20,5
2009/10	50.771	1.081.349	21,3
2010/11	53.653	1.676.444	31,3
2011/12	41.534	1.093.452	26,3
2012/13	49.576	1.159.022	23,4
2013/14	48.965	1.061.325	21,7

Fuente: elaborado por Odepa con información del INE.

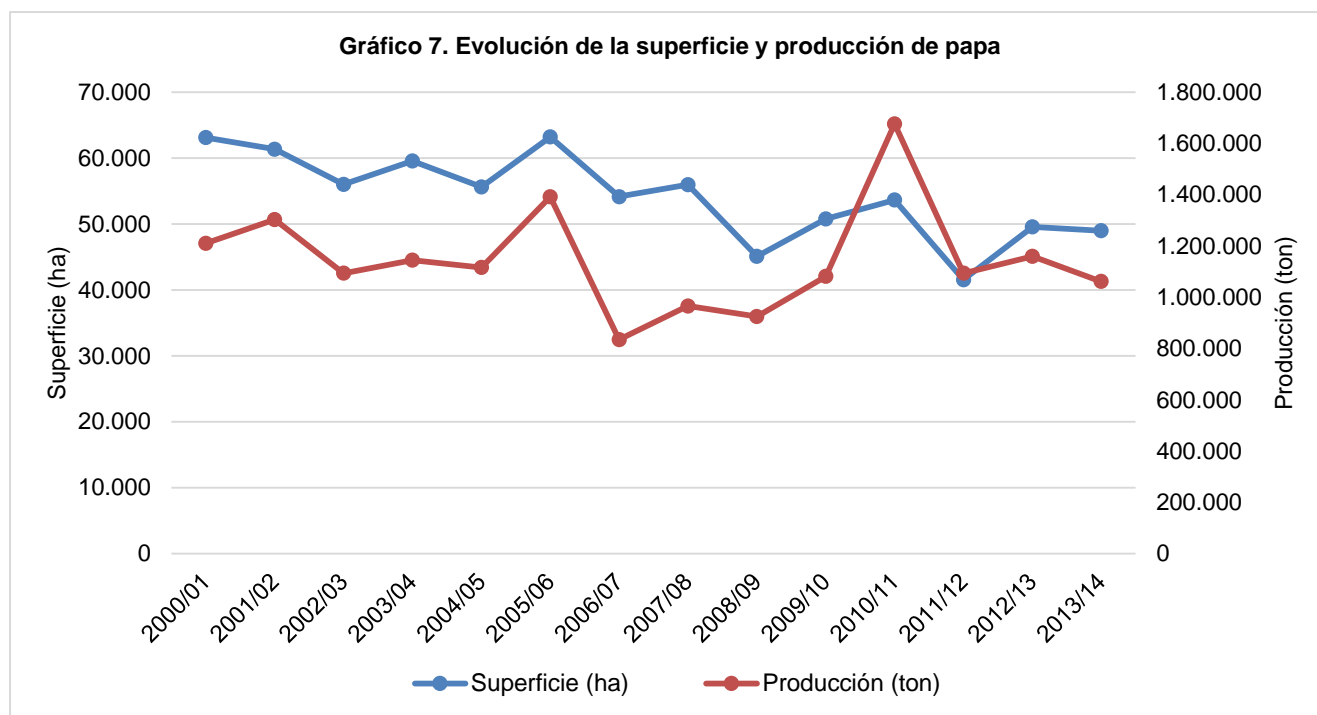

Fuente: elaborado por Odepa con información del INE.

Cuadro 7
Superficie regional de papa entre las regiones de Coquimbo y Los Lagos
(hectáreas)

Año agrícola	Región de Coquimbo	Región de Valparaíso	Región Metropolitana	Región de O'Higgins	Región del Maule	Región del Bío Bío	Región de La Araucanía	Región de Los Ríos	Región de Los Lagos	Resto del país
2001/02	5.960	1.480	4.280	2.960	4.170	5.240	18.030		17.930	
2002/03	5.420	1.190	4.090	3.140	3.850	5.690	15.000		16.310	
2003/04	5.400	1.200	4.000	3.450	3.800	6.400	16.800		17.200	
2004/05	4.960	1.550	3.260	2.820	2.800	6.290	15.620		17.010	
2005/06	5.590	1.870	4.000	3.410	3.740	6.600	17.980		18.700	
2006/07	3.237	2.184	5.237	1.711	3.369	8.441	14.059	3.971	11.229	
2007/08	3.520	2.040	5.610	1.570	3.430	8.100	14.800	4.240	11.960	
2008/09	2.996	606	2.760	259	2.183	7.025	13.473	4.567	10.522	
2009/10	3.421	447	3.493	1.981	4.589	8.958	16.756	3.767	6.672	
2010/11	3.208	1.493	3.750	887	4.584	9.385	17.757	3.839	8.063	
2011/12	1.865	1.421	3.607	1.681	2.080	5.998	10.383	3.393	10.419	687
2012/13	2.546	1.103	5.104	942	3.017	8.372	14.459	3.334	10.012	687
2013/14	2.197	1.480	3.299	1.394	3.557	8.532	13.054	4.007	10.758	687

Fuente: elaborado por Odepa con información del INE.

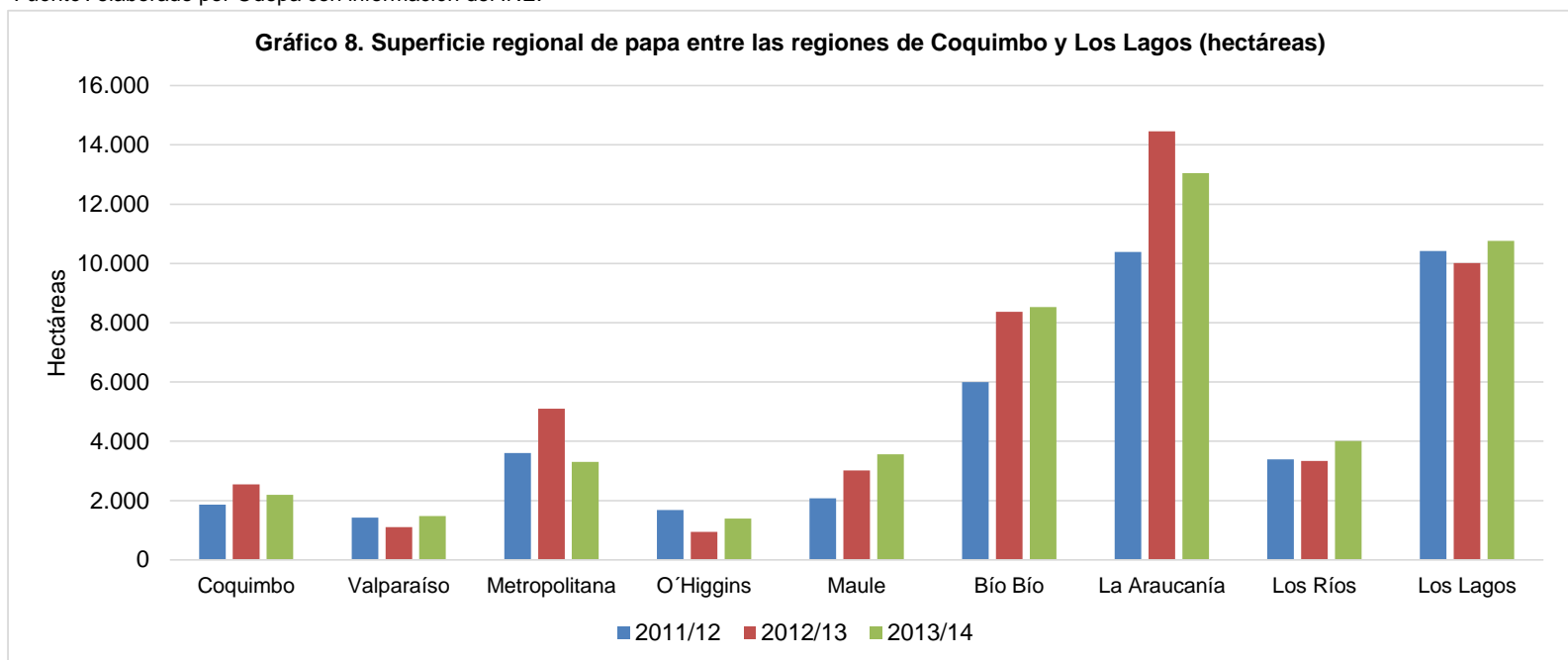

Fuente: elaborado por Odepa con información del INE.

Cuadro 8
Producción regional de papa entre las regiones de Coquimbo y Los Lagos
(toneladas)

Año agrícola	Región de Coquimbo	Región de Valparaíso	Región Metropolitana	Región de O'Higgins	Región del Maule	Región del Bío Bío	Región de La Araucanía	Región de Los Ríos	Región de Los Lagos	Resto del país
2001/02	131.241	21.403	82.529	49.670	62.219	104.594	420.347		419.319	
2002/03	110.721	14.421	63.776	57.187	57.217	113.195	297.629		367.637	
2003/04	109.620	15.000	63.360	65.550	57.190	128.320	302.400		390.784	
2004/05	106.541	25.575	43.228	56.513	42.448	127.498	321.303		380.684	
2005/06	120.465	31.323	59.440	44.262	63.356	131.670	446.084		482.834	
2006/07	56.406	20.395	87.052	22.727	44.973	97.716	212.545	72.423	213.984	
2007/08	66.880	27.744	86.001	26.690	58.550	135.270	220.224	86.623	251.519	
2008/09	51.591	8.351	53.082	3.753	31.916	109.801	265.553	121.619	272.625	
2009/10	78.466	11.764	86.175	38.358	57.456	165.633	315.519	124.688	197.024	
2010/11	75.516	31.084	79.125	15.805	111.620	255.835	615.990	142.120	343.081	
2011/12	41.067	16.000	88.299	25.652	34.486	101.006	272.035	122.928	385.711	
2012/13	51.863	16.392	112.644	19.220	69.068	152.632	314.582	76.035	340.220	
2013/14	47.236	18.071	77.889	17.620	45.494	131.819	272.045	100.736	344.148	6.266

Fuente: elaborado por Odepa con información del INE.

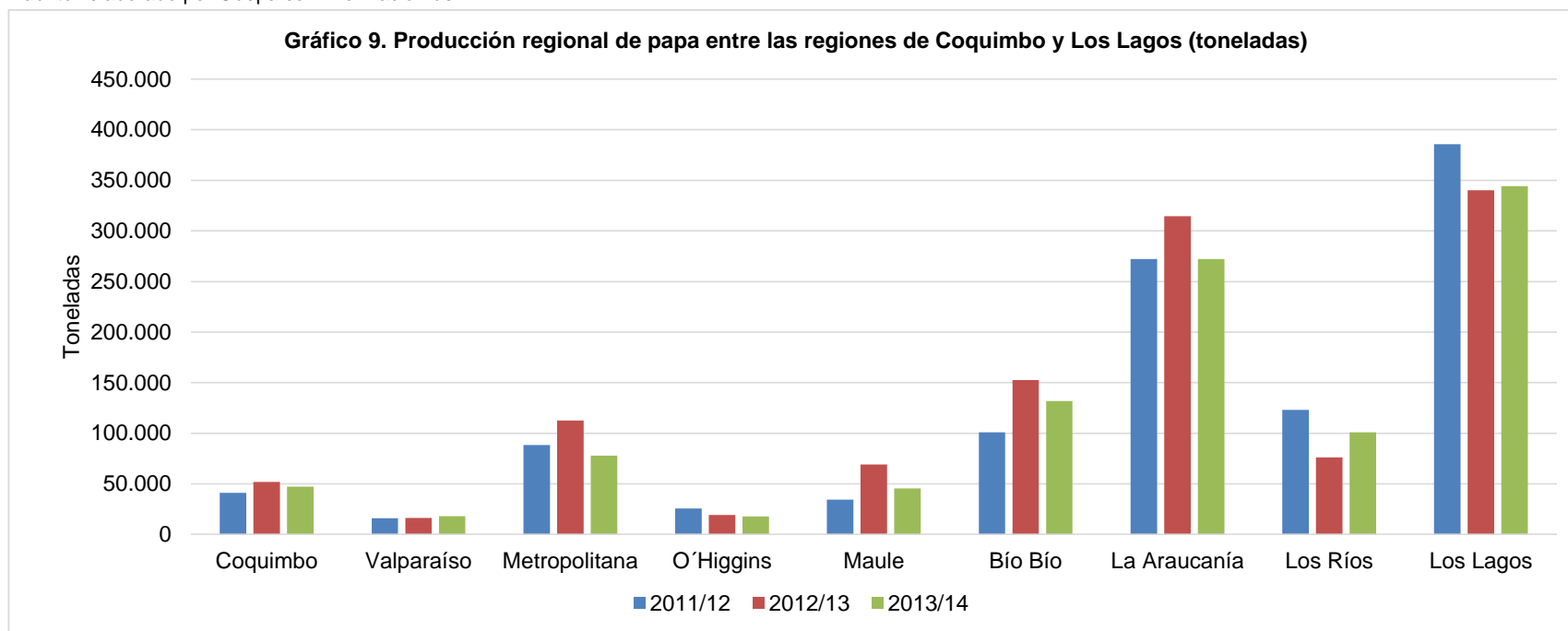

Fuente: elaborado por Odepa con información del INE.

Cuadro 9
Rendimiento regional de papa entre las regiones de Coquimbo y Los Lagos
(ton/ha)

Año agrícola	Región de Coquimbo	Región de Valparaíso	Región Metropolitana	Región de O'Higgins	Región del Maule	Región del Bío Bío	Región de La Araucanía	Región de Los Ríos	Región de Los Lagos	Resto del país
2001/02	22,0	14,5	19,3	16,8	14,9	20,0	23,3		23,4	
2002/03	20,4	12,1	15,6	18,2	14,9	19,9	19,8		22,5	
2003/04	20,3	12,5	15,8	19,0	15,1	20,1	18,0		22,7	
2004/05	21,5	16,5	13,3	20,0	15,2	20,3	20,6		22,4	
2005/06	21,6	16,8	14,9	13,0	16,9	20,0	24,8		25,8	
2006/07	17,4	9,3	16,6	13,3	13,4	11,6	15,1	18,2	19,1	
2007/08	19,0	13,6	15,3	17,0	17,1	16,7	14,9	20,4	21,0	
2008/09	17,2	13,8	19,2	14,5	14,6	15,6	19,7	26,6	25,9	
2009/10	22,9	26,3	24,7	19,4	12,5	18,5	18,8	33,1	29,5	
2010/11	23,5	20,5	21,1	17,8	24,4	27,3	34,7	37,0	42,6	
2011/12	22,0	11,3	24,5	15,3	16,6	16,8	26,2	36,2	37,0	
2012/13	20,4	14,9	22,1	20,4	22,9	18,2	21,8	22,8	34,0	
2013/14	21,5	12,2	23,6	12,6	12,8	15,5	20,8	25,1	32,0	9,1

Fuente: elaborado por Odepa con información del INE.

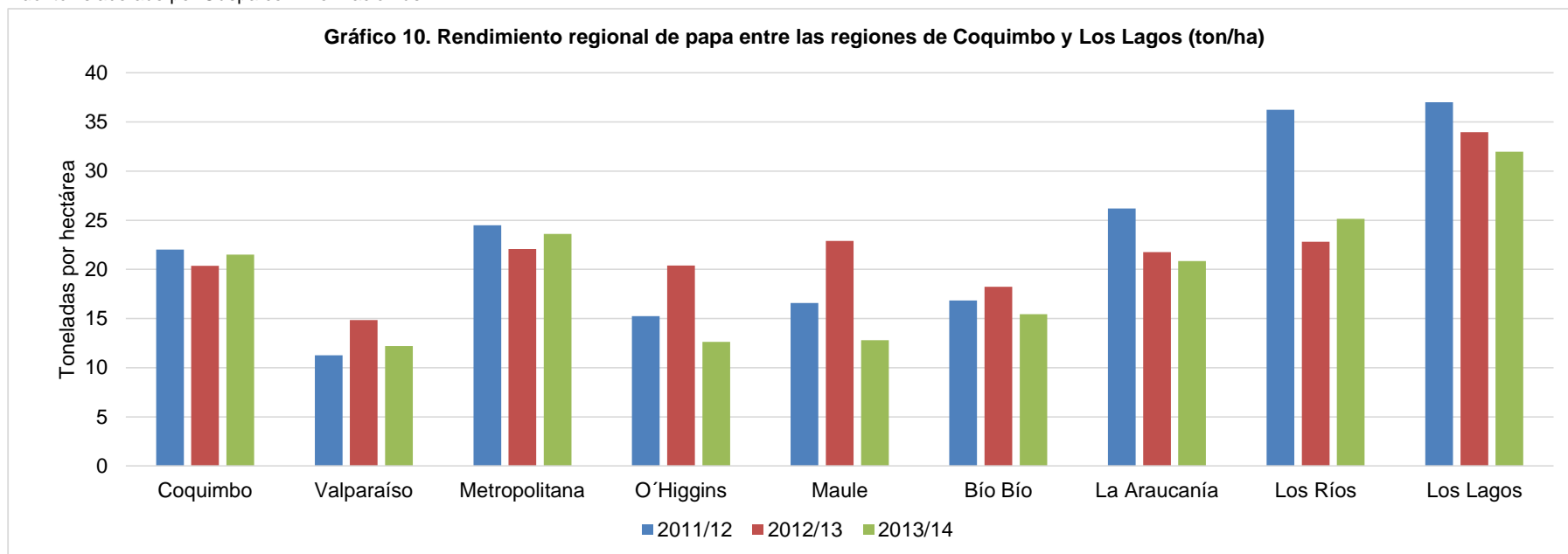

Fuente: elaborado por Odepa con información del INE.

Cuadro 10. Exportaciones chilenas de productos derivados de papa por producto y país de destino

Producto	País	Volumen (kilos)				Valor FOB (dólares)			
		2013	Ene-sept 2013	Ene-sept 2014	Variación (%)	2013	Ene-sept 2013	Ene-sept 2014	Variación (%)
Preparadas sin congelar	Uruguay	226.022	156.210	155.810	-0,3	958.139	655.043	600.300	-8,4
	Brasil	14.112	7.056	0	-100,0	60.980	32.760	0	-100,0
	Paraguay	6.886	6.886	18.858	173,9	49.581	49.581	169.612	242,1
	Perú	8.700	4.180	6.845	63,8	49.393	24.376	43.682	79,2
	Honduras	818	608	777	27,9	5.401	4.039	5.068	25,5
	Otros (país desconocido)	199	199	0	-100,0	1.182	1.182	0	-100,0
	Terr. británico en América	300	300	0	-100,0	533	533	0	-100,0
	México	40	40	0	-100,0	229	229	0	-100,0
	Cuba	0	0	14.675	--	0	0	46.471	--
Argentina	0	0	47.040	--	0	0	510.300	--	
Total Preparadas sin congelar		257.077	175.479	244.006	39,1	1.125.437	767.743	1.375.433	79,2
Papa semilla	Brasil	425.000	400.000	350.000	-12,5	508.120	483.120	381.350	-21,1
	Guatemala	192.000	192.000	216.000	12,5	220.800	220.800	248.400	12,5
Total Papa semilla		617.000	592.000	566.000	-4,4	728.920	703.920	629.750	-10,5
Copos (puré)	Países Bajos	62.040	32.560	0	-100,0	97.436	54.143	0	-100,0
	Colombia	18.720	18.720	0	-100,0	82.848	82.848	0	-100,0
	Ecuador	21.072	15.972	8.700	-45,5	75.480	59.322	31.444	-47,0
	Bélgica	33.300	33.300	0	-100,0	55.778	55.778	0	-100,0
	Bolivia	25.058	17.731	19.107	7,8	49.130	37.417	43.108	15,2
	Argentina	20.865	20.865	0	-100,0	43.817	43.817	0	-100,0
	Perú	12.419	12.350	10.330	-16,4	31.931	31.827	27.118	-14,8
	Venezuela	2.484	2.484	1.284	-48,3	10.060	10.060	8.673	-13,8
	Canadá	0	0	352	--	0	0	1.122	--
Total Copos (puré)		195.958	153.982	39.773	-74,2	446.479	375.212	111.465	-70,3
Harina de papa	Venezuela	49.965	41.157	12.354	-70,0	221.648	178.268	75.785	-57,5
	Colombia	29.400	29.400	10.169	-65,4	67.712	67.712	24.614	-63,6
	Cuba	12.012	12.012	0	-100,0	43.294	43.294	0	-100,0
	Perú	6.931	6.499	5.210	-19,8	28.078	26.022	14.796	-43,1
Total Harina de papa		98.308	89.068	27.733	-68,9	360.732	315.297	115.195	-63,5
Fécula (almidón)	Argentina	49.500	25.500	17.000	-33,3	53.517	27.285	47.515	74,1
	Canadá	0	0	105	--	0	0	238	--
Total Fécula (almidón)		49.500	25.500	17.105	-32,9	53.517	27.285	47.753	75,0
Preparadas congeladas	Venezuela	18.070	18.070	0	-100,0	32.526	32.526	0	-100,0
	Perú	4.000	4.000	0	-100,0	4.270	4.270	0	-100,0
	Costa Rica	1.500	1.500	500	-66,7	2.817	2.817	896	-68,2
	Paraguay	0	0	116	--	0	0	10	--
Total Preparadas congeladas		23.570	23.570	616	-97,4	39.613	39.613	906	-97,7
Consumo fresca	Argentina	25.000	25.000	0	-100,0	12.500	12.500	0	-100,0
	Brasil	25.000	25.000	0	-100,0	11.500	11.500	0	-100,0
	Terr. británico en América	6.300	4.300	0	-100,0	8.742	6.182	0	-100,0
	Uruguay	0	0	382.700	--	0	0	152.784	--
Total Consumo fresca		56.300	54.300	382.700	604,8	32.742	30.182	152.784	406,2
Total		1.297.713	1.113.899	1.277.933	14,7	2.787.440	2.259.252	2.433.286	7,7

Fuente: elaborado por Odepa con información del Servicio Nacional de Aduanas. Cifras sujetas a revisión por informes de variación de valor (IVV).

Cuadro 11. Importaciones chilenas de productos derivados de papa por producto y país de origen									
Producto	País	Volumen (kilos)				Valor CIF (dólares)			
		2013	Ene-sept 2013	Ene-sept 2014	Variación (%)	2013	Ene-sept 2013	Ene-sept 2014	Variación (%)
Preparadas congeladas	Bélgica	34.657.846	23.197.505	24.819.072	7,0	34.691.360	22.976.820	23.988.604	4,4
	Países Bajos	11.168.737	7.866.812	11.405.813	45,0	11.934.146	8.503.245	11.114.002	30,7
	Argentina	7.146.442	5.762.172	4.714.687	-18,2	9.096.544	7.381.535	5.879.067	-20,4
	Alemania	5.702.981	3.483.971	5.982.836	71,7	5.799.410	3.568.643	5.401.688	51,4
	Estados Unidos	2.644.631	1.649.975	2.070.723	25,5	3.834.978	2.293.757	2.860.171	24,7
	Nueva Zelanda	249.480	249.480	0	-100,0	225.666	225.666	0	-100,0
	Francia	1.307.502	159.300	1.325.390	732,0	1.359.380	165.923	1.368.302	724,7
	Polonia	40.824	40.824	84.000	105,8	55.054	55.054	96.840	75,9
	Dinamarca	47.520	47.520	0	-100,0	49.481	49.481	0	-100,0
	España	48.612	48.612	0	-100,0	45.307	45.307	0	-100,0
	Perú	19.502	4.677	24.691	428,0	36.757	8.926	49.270	452,0
	Turquía	10	10	0	-100,0	175	175	0	-100,0
Canadá	2	0	0	--	105	0	0	--	
Colombia	0	0	379	--	0	0	1.398	--	
Total Preparadas congeladas		63.034.088	42.510.857	50.427.592	18,6	67.128.362	45.274.531	50.759.343	12,1
Preparadas sin congelar	México	2.246.850	1.773.391	0	-100,0	10.163.911	8.046.168	0	-100,0
	Estados Unidos	497.453	465.291	414.591	-10,9	3.504.113	3.208.366	2.861.535	-10,8
	Canadá	343.038	256.068	316.997	23,8	1.885.590	1.414.569	1.786.523	26,3
	Países Bajos	809.832	529.728	483.360	-8,8	865.084	561.099	533.390	-4,9
	Perú	67.690	49.216	48.745	-1,0	454.061	337.695	295.906	-12,4
	Argentina	140.107	80.107	440.501	449,9	298.555	170.887	1.001.411	486,0
	Nueva Zelanda	42.996	42.996	0	-100,0	43.906	43.906	0	-100,0
	Ecuador	1.440	1.040	300	-71,2	18.055	13.122	3.583	-72,7
	Reino Unido	2.713	1.180	1.499	27,0	18.390	10.809	11.933	10,4
	Alemania	760	520	8.448	1.524,6	6.702	4.664	32.399	594,6
	Taiwán	690	540	199	-63,1	2.644	2.285	982	-57,0
	Colombia	23	23	3.899	17.213,0	566	566	22.133	3.808,4
	China	3.130	16	0	-100,0	17.236	489	0	-100,0
	Brasil	12	12	16	38,9	109	109	161	47,9
	Italia	1	1	0	-100,0	95	95	0	-100,0
	Indonesia	2	2	0	-100,0	31	31	0	-100,0
Corea del Sur	0	0	36	--	0	0	102	--	
Jordania	0	0	96	--	0	0	36	--	
España	3	0	0	--	186	0	81	--	
Polonia	80	0	320	--	672	0	2.835	--	
Total Preparadas sin congelar		4.156.819	3.200.130	1.719.007	-46,3	17.279.908	13.814.860	6.553.008	-52,6
Copos (puré)	Estados Unidos	3.142.059	2.129.498	3.787.353	77,9	5.013.631	3.461.368	5.634.917	62,8
	Alemania	2.569.226	1.719.666	2.144.562	24,7	3.985.535	2.658.752	3.538.836	33,1
	Países Bajos	1.592.331	1.221.801	1.662.647	36,1	2.566.509	1.969.414	2.748.034	39,5
	Rusia	252.770	210.270	0	-100,0	393.318	333.561	0	-100,0
	Polonia	209.500	195.750	198.000	1,1	300.225	278.588	318.281	14,2
	Argentina	100.002	20.002	20.000	0,0	226.201	42.617	45.896	7,7
	Bélgica	35.108	13.608	234.941	1.626,5	57.310	27.584	391.643	1.319,8
	México	3.000	3.000	0	-100,0	6.768	6.768	0	-100,0
	Perú	719	719	0	-100,0	1.021	1.021	0	-100,0
	Italia	6	6	0	-100,0	133	133	0	-100,0
	España	2	2	0	-100,0	88	88	0	-100,0
	Australia	2	2	0	-100,0	83	83	0	-100,0
	Dinamarca	0	0	0	-100,0	38	38	0	-100,0
	Austria	0	0	360	--	0	0	2.420	--
	Lituania	0	0	2000	--	0	0	3982,3	--
	Bangladesh	0	0	110.000	--	0	0	159.512	--
Total Copos (puré)		7.904.724	5.514.324	8.159.863	48,0	12.550.859	8.780.015	12.843.522	46,3
Consumo fresca	Argentina	8.425.386	4.658.684	547.400	-88,2	1.495.409	841.912	108.941	-87,1
	Perú	10.912	10.912	0	-100,0	3.650	3.650	0	-100,0
	Bolivia	0	0	2.250	--	0	0	351	--
Total Consumo fresca		8.436.298	4.669.596	549.650	-88,2	1.499.059	845.562	109.292	-87,1
Fécula (almidón)	Países Bajos	460.875	323.375	259.540	-19,7	406.078	288.846	249.421	-13,6
	Polonia	413.640	291.000	84.000	-71,1	331.451	230.315	78.439	-65,9
	Alemania	342.974	240.949	382.135	58,6	303.900	198.945	353.408	77,6
	Dinamarca	294.000	210.000	253.475	20,7	229.232	163.524	212.534	30,0
	Estados Unidos	83.913	6.803	115.668	1.600,2	100.452	8.174	150.440	1.740,4
	Taiwán	3.060	3.060	4.000	30,7	3.057	3.057	3.782	23,7
	Brasil	1.000	1.000	3.000	200,0	1.294	1.294	4.190	223,7
	China	0	0	156	--	0	0	138	--
	Bolivia	250	0	3.650	--	39	0	569	--
Francia	0	0	21.000	--	0	0	19.845	--	
Total Fécula (almidón)		1.599.712	1.076.187	1.126.624	4,7	1.375.504	894.155	1.072.766	20,0
Papas congeladas	Bélgica	212.350	165.950	103.421	-37,7	183.802	140.265	117.173	-16,5
	Perú	7.541	6.536	13.854	111,9	16.579	13.684	21.387	56,3
	Estados Unidos	25.221	1.271	46.308	3.543,1	31.318	4.973	49.781	901,0
	Alemania	0	0	24.850	--	0	0	23.838	--
	España	24.017	0	23.998	--	24.209	0	23.652	--
Total Papas congeladas		269.129	173.757	212.431	22,3	255.909	158.922	235.831	48,4
Harina de papa	Estados Unidos	17.749	11.152	76.986	590,3	25.143	18.621	74.448	299,8
	China	224	224	176	-21,1	1.100	1.100	261	-76,3
	Bélgica	700	700	441	-37,0	1.012	1.012	413	-59,2
	Italia	1.000	0	0	--	1.084	0	0	--
	México	90	0	16.232	--	1.084	0	23.235	--
	Alemania	0	0	52.500	--	0	0	43.050	--
Países Bajos	0	0	20.160	--	0	0	31.046	--	
Total Harina de papa		19.763	12.076	166.496	1.278,7	29.423	20.733	172.453	731,8
Papas "in vitro" para siembra	Países Bajos	4	4	0	-100,0	441	441	0	-100,0
	Estados Unidos	1	1	1	-41,9	86	86	837	877,8
	Alemania	0	0	1	--	0	0	165	--
Total Papas "in vitro" para siembra		5	5	1	-77,9	527	527	1.002	90,1
Total		85.420.539	57.156.931	62.361.663	9,1	100.119.550	69.789.305	71.747.217	2,8

Fuente: elaborado por Odepa con información del Servicio Nacional de Aduanas. Cifras sujetas a revisión por informes de variación de valor (IVV).