



## Boletín de la papa



Febrero 2015

**Boletín de la papa**

Febrero 2015

Información de precios y de comercio exterior a enero de 2015

**Javiera Pefaur Lepe**

Publicación de la Oficina de Estudios y Políticas Agrarias (Odepa)  
del Ministerio de Agricultura, Gobierno de Chile  
[www.odepa.gob.cl](http://www.odepa.gob.cl)

**Directora y Representante Legal**  
**Claudia Carbonell Piccardo**

**Se puede reproducir total o parcialmente citando la fuente**



## Introducción

Este boletín se publica mensualmente, con información de mercado nacional y de comercio exterior, relacionada con la papa.

Los datos utilizados en este documento, que permiten hacer los análisis del mercado, se obtienen de las siguientes fuentes:

- Servicio Nacional de Aduanas, para información de comercio exterior.
- Odepa, para precios mayoristas y minoristas, utilizando los registros de precios capturados en ferias libres, supermercados y mercados mayoristas.
- El Instituto Nacional de Estadísticas (INE), para antecedentes de superficie, rendimientos y producción regional y nacional.

## CONTENIDO

| Comentario | Descripción   | Página             |
|------------|---|--------------------|
| 1          | Precio de la papa en mercados mayoristas .....  | <a href="#">5</a>  |
| 2          | Precio de la papa en mercados minoristas .....  | <a href="#">5</a>  |
| 3          | Superficie, producción y rendimiento .....  | <a href="#">5</a>  |
| 4          | Comercio exterior de productos derivados de papa .....                                    | <a href="#">5</a>  |
| Cuadro     | Descripción   | Página             |
| 1          | Precios mensuales promedio de papa en mercados mayoristas .....                           | <a href="#">6</a>  |
| 2          | Precios diarios de papa en los mercados mayoristas según variedad .....                   | <a href="#">7</a>  |
| 3          | Precios diarios de papa en los mercados mayoristas según mercado .....                    | <a href="#">8</a>  |
| 4          | Precios mensuales de papa en supermercados y ferias libres de Santiago .....              | <a href="#">9</a>  |
| 5          | Precio semanal de papa a consumidor según región y tipo de establecimiento .....          | <a href="#">10</a> |
| 6          | Superficie, producción y rendimiento de papa .....  | <a href="#">11</a> |
| 7          | Superficie regional de papa entre las regiones de Coquimbo y Los Lagos .....              | <a href="#">12</a> |
| 8          | Producción regional de papa entre las regiones de Coquimbo y Los Lagos .....              | <a href="#">13</a> |
| 9          | Rendimiento regional de papa entre las regiones de Coquimbo y Los Lagos .....             | <a href="#">14</a> |
| 10         | Exportaciones chilenas de productos derivados de papa por producto y país de destino ---- | <a href="#">15</a> |
| 11         | Importaciones chilenas de productos derivados de papa por producto y origen .....         | <a href="#">16</a> |
| Gráfico    | Descripción   | Página             |
| 1          | Precio promedio mensual de papa en los mercados mayoristas .....                          | <a href="#">6</a>  |
| 2          | Precio promedio diario de papa en los mercados mayoristas .....                           | <a href="#">7</a>  |
| 3          | Precio diario de papa en los mercados mayoristas según mercado .....                      | <a href="#">8</a>  |
| 4          | Precios mensuales de papa en supermercados y ferias libres de Santiago .....              | <a href="#">9</a>  |
| 5          | Precio semanal de papa a consumidor en supermercados según región .....                   | <a href="#">10</a> |
| 6          | Precio semanal de papa a consumidor en ferias según región .....                          | <a href="#">10</a> |
| 7          | Evolución de la superficie y producción de papa .....                                     | <a href="#">11</a> |
| 8          | Superficie regional de papa entre las regiones de Coquimbo y Los Lagos .....              | <a href="#">12</a> |
| 9          | Producción regional de papa entre las regiones de Coquimbo y Los Lagos .....              | <a href="#">13</a> |
| 10         | Rendimiento regional de papa entre las regiones de Coquimbo y Los Lagos .....             | <a href="#">14</a> |

## COMENTARIOS

### 1. Precios de la papa en mercados mayoristas: inicio de año sin fuertes variaciones

El precio promedio mensual de la papa en los mercados mayoristas durante enero fue de \$ 8.942 por saco de 50 kilos, valor 2% superior al del mes anterior, y 3,5% inferior al del mismo mes en el año 2014 (cuadro 1 y gráfico 1). Se observan precios muy estables en los últimos diez meses, con fluctuaciones leves.

El precio promedio diario en los mercados mayoristas es errático entre un día y otro. Aun así se observa una leve tendencia a la baja en los precios de enero, pero continúan superiores a los de comienzos de diciembre de 2014 (cuadro 2 y gráfico 2).

En los distintos mercados mayoristas que monitorea Odepa, se observa en enero una tendencia general de precios más altos en los terminales de Arica y La Serena, este último con precios muy estables durante la primera mitad del mes. En Arica los precios son en promedio un 30% más altos que el promedio nacional en el mes de análisis; en La Serena, un 14% mayores. Comparados con el mes anterior, los mercados no tienen el mismo comportamiento en cuanto a estabilidad de precios, ya que las variaciones que se registran son fuertes, tanto entre mercados como dentro de un mismo mercado. En enero se registran los precios más bajos en los mercados de Temuco y Chillán. Este último presenta una fuerte baja en los precios diarios, sobre todo en los últimos diez días del mes. En Temuco los precios son en promedio 14% menores que el promedio nacional (cuadro 3 y gráfico 3), y en Chillán, aproximadamente 9% menores.

### 2. Precio de la papa en mercados minoristas: precios estables en supermercados y ferias

En el monitoreo de precios al consumidor que realiza Odepa en la ciudad de Santiago, se observó en supermercados que el precio de enero bajó 1,3% en relación con el mes anterior, y registró un alza de 12,3% con respecto al mismo mes de 2014. En ferias se registró una baja de 0,7% respecto al mes anterior, pero un alza de 8% en comparación con igual mes del año anterior. En Santiago el precio promedio de supermercados para enero alcanzó 1.057 pesos por kilo, y en ferias, 418 pesos por kilo (cuadro 4 y gráfico 4). En los últimos seis meses se registran fluctuaciones de precios en supermercados, pero no así en ferias libres, donde el precio se presenta más estable.

En el registro de precios al consumidor que Odepa realiza entre las regiones de Arica y Los Lagos, se observa que los precios, al igual que en Santiago, son erráticos entre semanas. En ferias se registra mayor variación de precios entre las regiones, en comparación con los supermercados, donde los precios reflejan menor variabilidad entre regiones.

Durante enero, en ferias destacan las regiones de Los Lagos y el Bío Bío, que registraron los precios más altos y más bajos, respectivamente, durante noviembre. Hacia diciembre y luego en enero los precios de estas regiones se acercaron al promedio, disminuyendo la variación entre regiones.

En supermercados no se registran grandes cambios destacables para enero (cuadro 5 y gráficos 5 y 6).

### 3. Superficie, producción y rendimiento: mayor superficie

Los resultados de la encuesta del INE sobre la intención de siembra con cultivos anuales para la temporada 2014/15 indicaron un aumento de 4,5% en la superficie nacional para la papa, que alcanza 51.167 hectáreas. El rendimiento se estima actualmente en 23,8 ton/ha. Los cálculos indicarían una producción proyectada superior a 1.200.000 toneladas para esta temporada, lo que significa un 14,7% más de producción esperada con relación a la temporada 2013/14 (cuadro 6).

Según la distribución regional de la superficie, la Región de La Araucanía presenta la mayor área de papas: 13.054 hectáreas, aunque esta cifra es 10% menor que la correspondiente a la temporada anterior en la misma región. La siguen la Región de Los Lagos, con 10.758 hectáreas (7,5% más superficie que en la temporada anterior), y la Región del Bío Bío, con 8.532 hectáreas (1,9% más que en la temporada anterior). Sin embargo, al aplicar a las superficies regionales un rendimiento igual al promedio de las últimas tres temporadas, se calcula que la mayor producción tiene lugar en la Región de Los Lagos (344.148 toneladas), con el rendimiento más alto en el país (32 ton/ha) (cuadros 8 y 9).

### 4. Comercio exterior de productos derivados de papa: cierre de año sin grandes variaciones

La balanza comercial de los productos derivados de papa sigue siendo muy negativa, con importaciones mucho mayores que las ventas al exterior (cuadros 10 y 11).

Durante enero de 2015 las exportaciones sumaron USD 82 mil, cifra 60,9% inferior a la registrada en el mismo período del año anterior. Destacan las exportaciones de papa sin congelar hacia Uruguay. Por otro lado, las exportaciones a Argentina se hacen notar por su baja en comparación con las exportaciones de enero de 2014.

Las importaciones en enero de 2015 sumaron USD 4.9 millones, 38,7% menos que en el mismo período del año anterior. Por ser comienzo de año, las variaciones en relación con igual período del año 2014 son poco significativas. Sin embargo, destacan la baja en las compras de papas preparadas congeladas (30% menos que en igual período del año anterior) y la reducción de 90% en las compras de papas preparadas sin congelar.

**Cuadro 1**  
**Precio promedio mensual de papa en mercados mayoristas**  
**(\$ nominales sin IVA / envase 50 kilos)**

| Mes                             | Año           |               |               | Variación (%) |             |
|---------------------------------|---------------|---------------|---------------|---------------|-------------|
|                                 | 2013          | 2014          | 2015          | Mensual       | Anual       |
| Enero                           | 6.955         | 9.269         | 8.942         | 2,0           | -3,5        |
| Febrero                         | 6.859         | 12.026        |               |               |             |
| Marzo                           | 7.855         | 10.066        |               |               |             |
| Abril                           | 8.950         | 9.874         |               |               |             |
| Mayo                            | 10.977        | 10.144        |               |               |             |
| Junio                           | 11.814        | 10.446        |               |               |             |
| Julio                           | 11.876        | 11.273        |               |               |             |
| Agosto                          | 11.764        | 11.520        |               |               |             |
| Septiembre                      | 15.463        | 11.672        |               |               |             |
| Octubre                         | 19.590        | 11.174        |               |               |             |
| Noviembre                       | 18.796        | 9.564         |               |               |             |
| Diciembre                       | 8.399         | 8.764         |               |               |             |
| <b>Promedio anual ponderado</b> | <b>11.592</b> | <b>10.407</b> | <b>10.407</b> |               | <b>0,0</b>  |
| <b>Promedio simple enero</b>    | <b>6.955</b>  | <b>9.269</b>  | <b>8.942</b>  |               | <b>-3,5</b> |

Fuente: Odepa.

Considera la Central Lo Valledor, la Vega Central, la Macroferia Regional de Talca y la Vega Monumental de Concepción.

A partir del 7 de julio de 2014 considera también la Feria Mayorista La Calera de Valparaíso (Femacal) y el Terminal Agropecuario La Palmera de Coquimbo.

A partir del 15 de septiembre de 2014 incluye la Vega Modelo de Temuco y la Feria Lagunita de Puerto Montt.

A partir del 1° de noviembre de 2014 incluye el Terminal Hortofrutícola de Chillán y el Terminal Agrícola del Norte S.A. de Arica  
 Precio promedio ponderado por volumen.

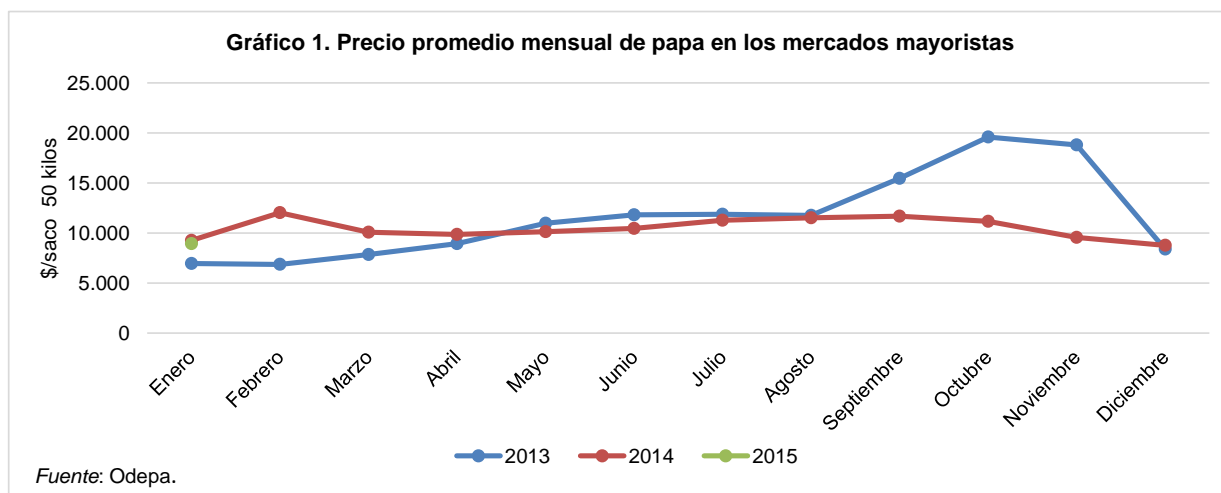

**Cuadro 2**  
**Precios diarios de papa en los mercados mayoristas según variedad**  
**(\$ nominales sin IVA / 50 kilos)**

| Fecha    | Asterix | Cardinal | Désirée | Karu   | Pukará | Rodeo  | Patagonia | Yagana | Spunta | Rosara | Promedio ponderado |
|----------|---------|----------|---------|--------|--------|--------|-----------|--------|--------|--------|--------------------|
| 18-12-14 | 8.932   | 10.928   | 8.796   |        | 8.041  | 7.534  |           | 8.613  |        | 8.323  | 8.737              |
| 19-12-14 | 8.900   | 11.015   | 8.634   | 9.262  | 7.840  | 7.130  |           |        |        | 8.351  | 8.638              |
| 22-12-14 | 9.440   | 11.555   | 9.748   | 12.232 | 7.729  | 8.966  |           |        |        | 8.605  | 9.284              |
| 23-12-14 | 8.832   | 11.345   | 9.244   | 8.944  | 8.580  | 7.969  | 12.217    |        |        | 8.531  | 9.065              |
| 24-12-14 | 8.841   | 11.345   | 8.613   | 9.874  | 9.245  | 8.870  |           |        |        | 8.613  | 9.235              |
| 26-12-14 | 8.575   | 11.345   | 8.929   | 10.279 | 8.555  | 10.059 | 11.530    |        |        | 8.493  | 9.233              |
| 29-12-14 | 11.466  | 11.345   | 10.458  | 11.087 | 9.257  | 9.975  | 11.957    |        |        | 8.872  | 10.756             |
| 30-12-14 | 11.378  | 11.345   | 10.472  | 10.015 | 9.778  | 10.294 |           |        |        | 9.069  | 10.333             |
| 31-12-14 | 13.788  | 11.345   | 10.504  | 11.504 | 11.203 | 10.546 |           |        |        | 8.873  | 11.596             |
| 02-01-15 | 12.466  | 11.555   |         |        | 9.244  | 10.414 | 10.689    |        |        | 8.824  | 10.759             |
| 05-01-15 | 12.959  | 11.397   | 11.672  | 10.656 | 10.385 | 12.376 | 11.561    |        |        | 10.564 | 11.214             |
| 06-01-15 | 12.113  | 11.480   | 11.422  | 11.267 | 9.761  | 11.314 | 10.292    |        |        | 10.924 | 11.235             |
| 07-01-15 | 11.955  | 11.325   | 11.245  | 10.666 | 10.967 | 11.321 |           | 10.504 |        | 10.924 | 11.127             |
| 08-01-15 | 12.363  | 11.555   | 11.448  | 11.814 | 10.427 | 10.603 | 9.870     | 10.504 |        | 10.924 | 11.325             |
| 09-01-15 | 12.334  | 11.555   | 11.125  | 11.268 | 9.945  | 10.287 | 9.452     |        |        | 10.924 | 11.252             |
| 12-01-15 | 11.837  | 11.555   | 10.426  | 11.603 | 11.774 | 11.999 | 10.319    | 8.824  |        | 10.924 | 11.261             |
| 13-01-15 | 11.979  | 11.696   | 11.286  | 10.855 | 11.169 | 11.125 |           |        |        |        | 11.384             |
| 14-01-15 | 12.018  | 10.858   | 9.664   | 11.035 | 10.597 | 10.287 |           |        |        | 10.924 | 11.053             |
| 15-01-15 | 9.807   | 10.847   | 8.740   | 9.671  | 10.624 | 9.890  |           |        |        |        | 10.105             |
| 16-01-15 | 9.918   | 10.358   | 10.281  | 9.672  | 9.877  | 9.647  |           |        |        |        | 9.960              |
| 19-01-15 | 11.341  | 12.185   | 9.664   | 10.555 | 10.455 | 9.626  |           |        |        | 10.084 | 10.731             |
| 20-01-15 | 10.979  | 12.185   | 10.604  | 10.244 | 10.266 | 10.131 |           |        |        | 9.636  | 10.562             |
| 21-01-15 | 11.641  | 13.025   | 9.890   | 9.678  | 11.233 | 9.867  | 10.084    |        |        | 9.626  | 10.621             |
| 22-01-15 | 11.635  | 13.025   | 10.397  | 11.852 | 10.020 | 9.723  | 8.497     |        |        | 10.084 | 10.746             |
| 23-01-15 | 11.069  | 13.025   | 9.892   | 10.291 | 10.285 | 9.690  | 8.929     |        |        |        | 10.350             |
| 26-01-15 | 11.714  | 13.025   | 9.612   | 9.580  | 11.279 | 9.748  | 7.563     |        |        | 10.084 | 10.284             |
| 27-01-15 | 10.731  | 13.025   | 8.872   | 9.797  | 9.968  | 8.740  |           | 7.143  |        | 10.084 | 9.822              |
| 28-01-15 | 10.862  | 13.025   | 8.549   | 8.988  | 11.110 | 9.236  | 8.583     |        |        | 10.084 | 9.763              |
| 29-01-15 | 9.392   | 13.025   | 8.544   | 9.949  | 10.919 | 8.589  |           |        |        | 10.084 | 9.865              |
| 30-01-15 | 10.988  | 13.235   | 9.068   | 9.525  | 9.767  | 10.270 | 9.617     |        |        | 10.084 | 10.041             |

Fuente: Odepa.

Considera la Central Lo Valledor, la Vega Central, la Macrofería Regional de Talca y la Vega Monumental de Concepción.

A partir del 7 de julio de 2014 considera también la Feria Mayorista La Calera de Valparaíso (Femacal) y el Terminal Agropecuario La Palmera de Coquimbo.

A partir del 15 de septiembre de 2014 incluye la Vega Modelo de Temuco y la Feria Lagunita de Puerto Montt.

A partir del 1° de noviembre de 2014 incluye el Terminal Hortofrutícola de Chillán y el Terminal Agrícola del Norte S.A. de Arica.

Precio promedio ponderado por volumen.

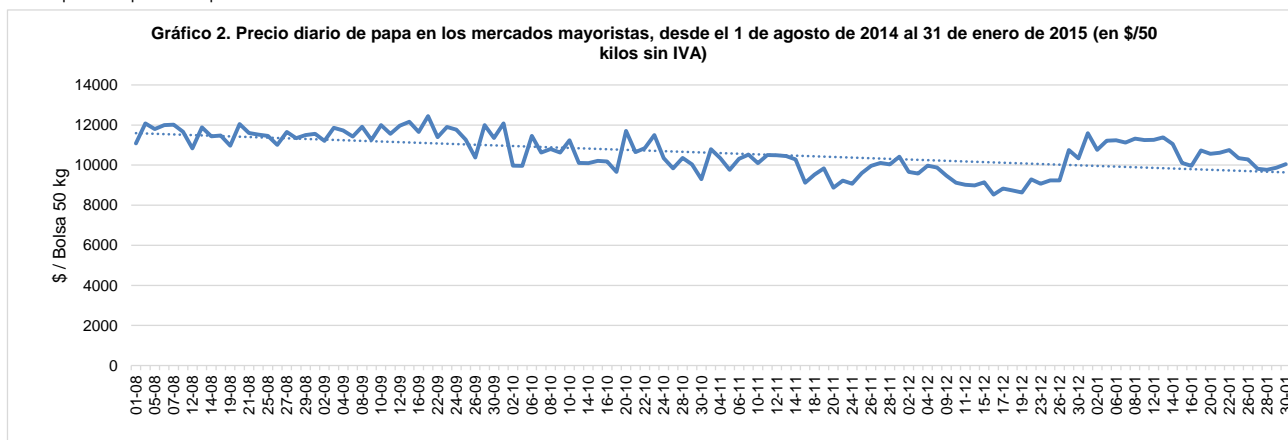

Fuente: Odepa.

**Cuadro 3**  
**Precios diarios de papa en los mercados mayoristas según mercado**  
**(\$ nominales sin IVA / 50 kilos)**

| Fecha      | Agrícola del Norte | Terminal La Palmera La Serena | Femacal La Calera | Central Lo Valledor Santiago | Vega Central Mapocho Santiago | Macrofería Regional Talca | Terminal Hortofrutícola Chillán | Vega Monumental Concepción | Vega Modelo Temuco | Feria Lagunita Puerto Montt | Promedio ponderado |
|------------|--------------------|-------------------------------|-------------------|------------------------------|-------------------------------|---------------------------|---------------------------------|----------------------------|--------------------|-----------------------------|--------------------|
| 18-12-2014 |                    | 10.364                        | 8.363             | 8.520                        | 8.208                         | 6.471                     | 8.133                           |                            |                    | 9.617                       | 8.737              |
| 19-12-2014 |                    | 11.450                        | 8.144             | 8.511                        | 10.466                        | 6.723                     | 7.955                           | 7.247                      | 10.546             | 10.282                      | 8.638              |
| 22-12-2014 |                    | 11.450                        | 8.767             | 8.806                        | 11.912                        | 5.882                     |                                 |                            | 9.748              |                             | 9.284              |
| 23-12-2014 |                    | 11.345                        | 8.587             | 9.921                        | 10.128                        | 7.003                     | 7.869                           |                            | 9.244              | 10.284                      | 9.065              |
| 24-12-2014 |                    | 11.345                        | 8.929             | 9.119                        | 10.977                        | 6.723                     | 7.789                           |                            | 10.504             | 10.282                      | 9.235              |
| 26-12-2014 |                    | 11.345                        | 8.869             | 10.614                       | 8.415                         | 6.723                     | 9.135                           | 7.493                      | 10.504             |                             | 9.233              |
| 29-12-2014 |                    | 11.345                        | 9.058             | 10.882                       | 13.445                        | 10.084                    |                                 |                            | 10.481             | 12.138                      | 10.756             |
| 30-12-2014 |                    | 11.345                        | 8.736             | 11.096                       | 12.833                        | 10.084                    | 8.382                           |                            | 10.472             | 10.781                      | 10.333             |
| 31-12-2014 | 15.984             | 11.345                        | 8.873             | 11.386                       | 13.066                        | 11.765                    |                                 |                            | 10.546             | 11.320                      | 11.596             |
| 02-01-2015 |                    | 11.555                        | 9.034             | 11.114                       | 13.025                        | 10.084                    |                                 |                            |                    |                             | 10.759             |
| 05-01-2015 |                    | 12.185                        | 10.699            | 12.342                       |                               | 9.664                     |                                 |                            | 9.664              |                             | 11.214             |
| 06-01-2015 | 15.126             | 12.185                        | 11.015            | 11.469                       | 11.841                        | 10.270                    | 9.656                           | 11.357                     | 10.504             |                             | 11.235             |
| 07-01-2015 |                    | 12.185                        | 10.772            | 11.286                       | 12.198                        | 11.531                    | 11.545                          |                            | 9.888              | 11.345                      | 11.127             |
| 08-01-2015 | 14.286             | 12.185                        | 10.769            | 11.295                       | 12.647                        | 10.324                    | 11.391                          |                            | 10.504             | 11.104                      | 11.325             |
| 09-01-2015 | 15.266             | 12.185                        | 10.924            | 10.734                       | 12.232                        | 11.635                    | 10.888                          | 11.317                     | 10.504             | 10.702                      | 11.252             |
| 12-01-2015 |                    | 12.185                        | 11.049            | 11.916                       | 13.926                        | 11.635                    | 11.261                          |                            | 8.824              | 11.317                      | 11.261             |
| 13-01-2015 |                    | 12.185                        | 10.532            | 11.515                       | 12.232                        | 11.635                    | 11.723                          | 12.206                     | 9.622              | 10.915                      | 11.384             |
| 14-01-2015 | 15.987             | 12.185                        | 10.854            | 9.627                        | 13.019                        | 11.306                    | 11.311                          |                            | 9.664              |                             | 11.053             |
| 15-01-2015 |                    | 12.185                        | 10.668            | 9.277                        | 11.975                        | 11.765                    |                                 |                            | 8.842              | 11.306                      | 10.105             |
| 16-01-2015 |                    | 12.185                        | 10.784            | 9.535                        | 10.310                        | 11.765                    |                                 | 9.596                      | 8.613              | 9.902                       | 9.960              |
| 19-01-2015 | 15.966             | 12.185                        | 10.760            | 9.972                        | 10.294                        | 11.077                    | 8.785                           |                            | 9.664              | 9.639                       | 10.731             |
| 20-01-2015 | 15.500             | 12.185                        | 10.370            | 9.842                        | 11.345                        | 11.261                    | 9.636                           | 9.701                      | 9.664              | 9.639                       | 10.562             |
| 21-01-2015 | 15.126             | 13.025                        | 10.351            | 10.309                       | 11.015                        | 10.351                    | 8.868                           |                            | 9.664              |                             | 10.621             |
| 22-01-2015 | 15.033             | 12.605                        | 10.517            | 10.078                       | 10.714                        | 10.131                    | 9.244                           |                            |                    | 9.567                       | 10.746             |
| 23-01-2015 | 15.126             | 12.605                        | 10.691            | 9.915                        | 10.693                        | 10.189                    | 8.968                           | 9.664                      | 9.244              | 9.639                       | 10.350             |
| 26-01-2015 | 15.546             | 13.025                        | 10.520            | 9.829                        | 10.889                        | 9.664                     | 8.992                           |                            | 8.274              |                             | 10.284             |
| 27-01-2015 | 14.286             | 12.500                        | 10.399            | 8.949                        | 10.252                        |                           | 8.627                           | 9.670                      | 7.773              | 9.621                       | 9.822              |
| 28-01-2015 | 14.307             | 13.025                        | 10.484            | 8.500                        | 10.466                        | 9.664                     | 8.652                           |                            | 8.053              | 9.600                       | 9.763              |
| 29-01-2015 |                    | 12.500                        | 10.330            | 8.215                        | 10.513                        | 10.084                    | 8.837                           |                            | 8.824              |                             | 9.784              |
| 30-01-2015 | 15.126             | 12.395                        | 10.326            | 8.922                        | 10.240                        | 8.683                     | 8.838                           | 9.635                      | 9.664              | 9.625                       | 10.041             |

Fuente: Odepa.

**Gráfico 3. Precio diario de papa en los mercados mayoristas según mercado desde el 18 de diciembre de 2014 al 30 de enero de 2015 (en \$ por saco de 50 kilos, sin IVA)**

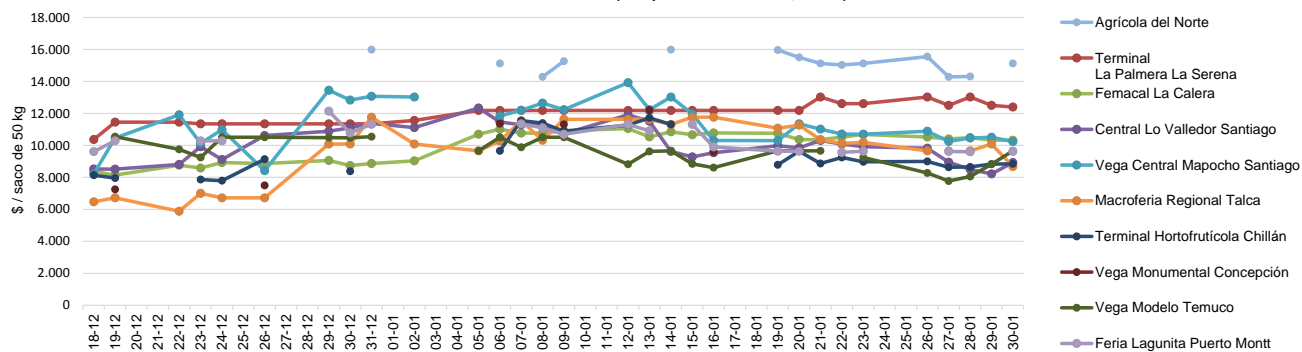

Fuente: Odepa.



**Cuadro 4**  
**Precios mensuales de papa en supermercados y ferias libres de Santiago**  
 (\$ / kilo con IVA)

| Mes            | Supermercados |       |               |       | Ferias libres |      |               |       |
|----------------|---------------|-------|---------------|-------|---------------|------|---------------|-------|
|                | Año           |       | Variación (%) |       | Año           |      | Variación (%) |       |
|                | 2014          | 2015  | Mensual       | Anual | 2014          | 2015 | Mensual       | Anual |
| Enero          | 941           | 1.057 | -1,3          | 12,3  | 387           | 418  | -0,7          | 8,0   |
| Febrero        | 886           |       |               |       | 462           |      |               |       |
| Marzo          | 902           |       |               |       | 445           |      |               |       |
| Abril          | 816           |       |               |       | 442           |      |               |       |
| Mayo           | 851           |       |               |       | 462           |      |               |       |
| Junio          | 904           |       |               |       | 468           |      |               |       |
| Julio          | 944           |       |               |       | 449           |      |               |       |
| Agosto         | 848           |       |               |       | 435           |      |               |       |
| Septiembre     | 979           |       |               |       | 467           |      |               |       |
| Octubre        | 939           |       |               |       | 456           |      |               |       |
| Noviembre      | 1.081         |       |               |       | 418           |      |               |       |
| Diciembre      | 1.071         |       |               |       | 421           |      |               |       |
| Promedio año   | 930           | 1.057 |               |       | 443           | 418  |               |       |
| Promedio enero | 941           | 1.057 |               | 12,3  | 387           | 418  |               | 8,0   |

Fuente: Odepa. El valor corresponde al precio promedio mensual de papa Désirée o Karu o Asterix de primera calidad.

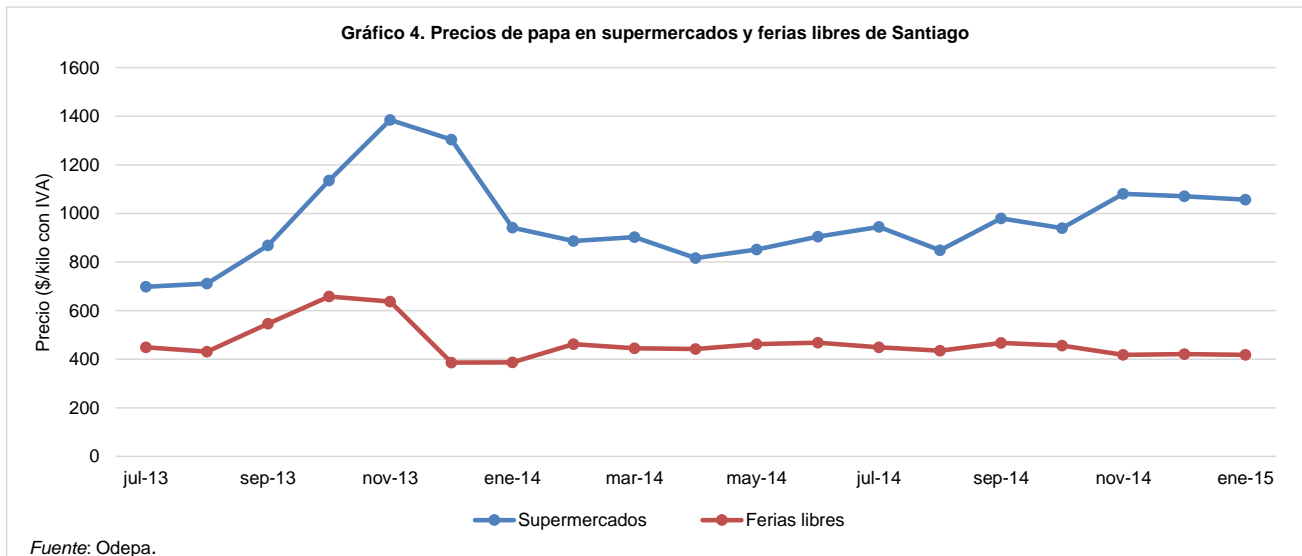

**Cuadro 5**  
**Precio semanal de papa a consumidor según región y tipo de establecimiento**  
 (\$ / kilo con IVA)

| Semana   | Supermercado |          |            |       |       |         |              |           | Feria libre |          |            |     |       |         |              |           |
|----------|--------------|----------|------------|-------|-------|---------|--------------|-----------|-------------|----------|------------|-----|-------|---------|--------------|-----------|
|          | Arica        | Coquimbo | Valparaíso | RM    | Maule | Bío Bio | La Araucanía | Los Lagos | Arica       | Coquimbo | Valparaíso | RM  | Maule | Bío Bio | La Araucanía | Los Lagos |
| 08-09-14 |              | 970      | 995        | 1.079 | 973   | 765     | 910          | 906       |             | 526      | 432        | 446 | 440   | 374     | 371          | 350       |
| 15-09-14 |              | 953      | 923        | 910   | 928   | 806     | 863          | 850       |             | 530      |            | 622 | 457   | 375     | 340          | 325       |
| 22-09-14 |              | 921      | 931        | 928   | 893   | 812     | 854          | 885       |             | 503      | 400        | 475 | 404   | 367     | 404          | 369       |
| 29-09-14 |              | 988      | 929        | 949   | 1.192 | 804     | 1.044        | 774       |             | 553      | 396        | 490 | 411   | 378     | 666          | 363       |
| 06-10-14 | 907          | 985      | 959        | 913   | 965   | 857     | 941          | 922       | 615         | 566      |            | 486 | 415   | 387     | 360          | 363       |
| 13-10-14 | 983          | 989      | 921        | 910   | 826   | 845     | 911          | 1.288     | 600         | 539      | 372        | 435 | 419   | 345     | 374          | 325       |
| 20-10-14 | 773          | 1.640    | 944        | 914   | 1.051 | 911     | 971          | 873       | 575         | 521      | 389        | 449 | 411   | 363     | 375          | 375       |
| 27-10-14 | 1.138        | 1.122    | 1.094      | 1.016 | 1.129 | 1.022   | 1.240        | 1.075     | 600         | 492      | 375        | 484 | 407   | 372     | 384          | 388       |
| 03-11-14 | 1.077        | 1.192    | 1.085      | 1.078 | 1.012 | 1.122   | 1.114        | 1.155     | 525         | 474      | 356        | 439 | 409   | 345     | 425          | 688       |
| 10-11-14 | 1.051        | 1.109    | 1.107      | 1.072 | 1.093 | 893     | 967          | 881       |             | 472      | 367        | 459 | 367   | 362     | 443          | 550       |
| 17-11-14 | 1.147        | 1.164    | 1.145      | 1.103 | 1.249 | 1.118   | 1.175        | 1.083     | 440         | 450      | 363        | 425 | 409   | 342     | 463          | 550       |
| 24-11-14 | 984          | 1.122    | 1.030      | 1.082 | 1.108 | 945     | 813          | 1.050     | 425         | 461      | 489        | 374 | 379   | 351     | 400          | 500       |
| 01-12-14 | 1.174        | 1.158    | 1.165      | 1.120 | 1.148 | 1.068   | 1.182        | 1.129     | 450         | 481      | 359        | 380 | 364   | 358     | 392          | 513       |
| 08-12-14 | 1.094        | 1.098    | 1.055      | 1.088 | 1.034 | 913     | 1.126        | 964       | 467         | 478      | 344        | 395 | 413   | 326     | 378          | 550       |
| 15-12-14 | 1.076        | 1.091    | 1.045      | 1.018 | 1.073 | 976     | 971          | 999       | 475         | 467      | 346        | 366 | 375   | 283     | 373          | 350       |
| 22-12-14 | 1.060        | 1.093    | 1.082      | 1.042 | 1.028 | 966     | 1.047        | 1.118     | 500         | 465      | 275        | 452 | 375   | 288     | 396          | 375       |
| 29-12-14 | 990          | 1.098    | 1.087      | 1.059 | 1.058 | 971     | 1.092        | 1.136     | 490         | 458      | 342        | 496 | 388   | 288     | 388          | 438       |
| 05-01-15 | 940          | 1.062    | 1.001      | 1.244 | 973   | 926     | 892          | 905       | 500         | 471      | 394        | 432 | 426   | 413     | 342          | 413       |
| 12-01-15 | 933          | 1.086    | 1.007      | 1.009 | 990   | 1.020   | 1.028        | 1.000     | 490         | 476      | 375        | 430 | 417   | 386     | 406          | 420       |
| 19-01-15 | 1.030        | 1.064    | 994        | 994   | 977   | 973     | 1.085        | 996       | 550         | 478      | 392        | 415 | 401   | 368     | 367          | 425       |
| 26-01-15 | 973          | 1.002    | 1.003      | 982   | 987   | 916     | 963          | 983       | 525         | 488      | 358        | 396 | 385   | 355     | 373          | 550       |

Fuente: Odepa. Se considera el precio promedio de la primera calidad de distintas variedades.

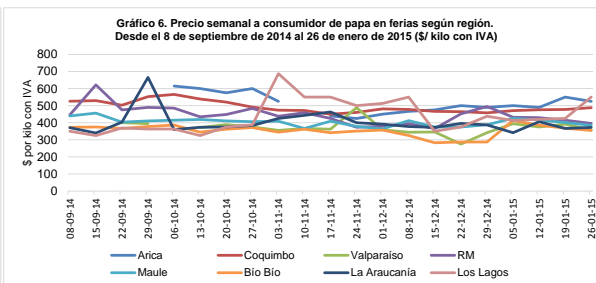
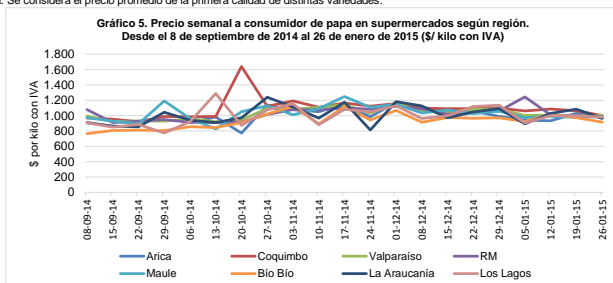

Fuente: Odepa. Se considera el precio promedio de la primera calidad de distintas variedades.

**Cuadro 6**  
**Superficie, producción y rendimiento de papa a nivel nacional**

| <b>Año agrícola</b> | <b>Superficie (ha)</b> | <b>Producción (ton)</b> | <b>Rendimiento (ton/ha)</b> |
|---------------------|------------------------|-------------------------|-----------------------------|
| 2000/01             | 63.110                 | 1.210.044               | 19,2                        |
| 2001/02             | 61.360                 | 1.303.268               | 21,2                        |
| 2002/03             | 56.000                 | 1.093.728               | 19,5                        |
| 2003/04             | 59.560                 | 1.144.170               | 19,2                        |
| 2004/05             | 55.620                 | 1.115.736               | 20,1                        |
| 2005/06             | 63.200                 | 1.391.378               | 22,0                        |
| 2006/07             | 54.145                 | 834.860                 | 15,4                        |
| 2007/08             | 55.976                 | 965.940                 | 17,3                        |
| 2008/09             | 45.078                 | 924.548                 | 20,5                        |
| 2009/10             | 50.771                 | 1.081.349               | 21,3                        |
| 2010/11             | 53.653                 | 1.676.444               | 31,3                        |
| 2011/12             | 41.534                 | 1.093.452               | 26,3                        |
| 2012/13             | 49.576                 | 1.159.022               | 23,4                        |
| 2013/14             | 48.965                 | 1.061.325               | 21,7                        |
| 2014/15*            | 51.167                 | 1.217.499               | 23,8                        |

\*: la superficie corresponde a la intención de siembra censada en octubre 2014. El rendimiento corresponde al promedio del rendimiento de las últimas tres temporadas

Fuente: elaborado por Odepa con información del INE.

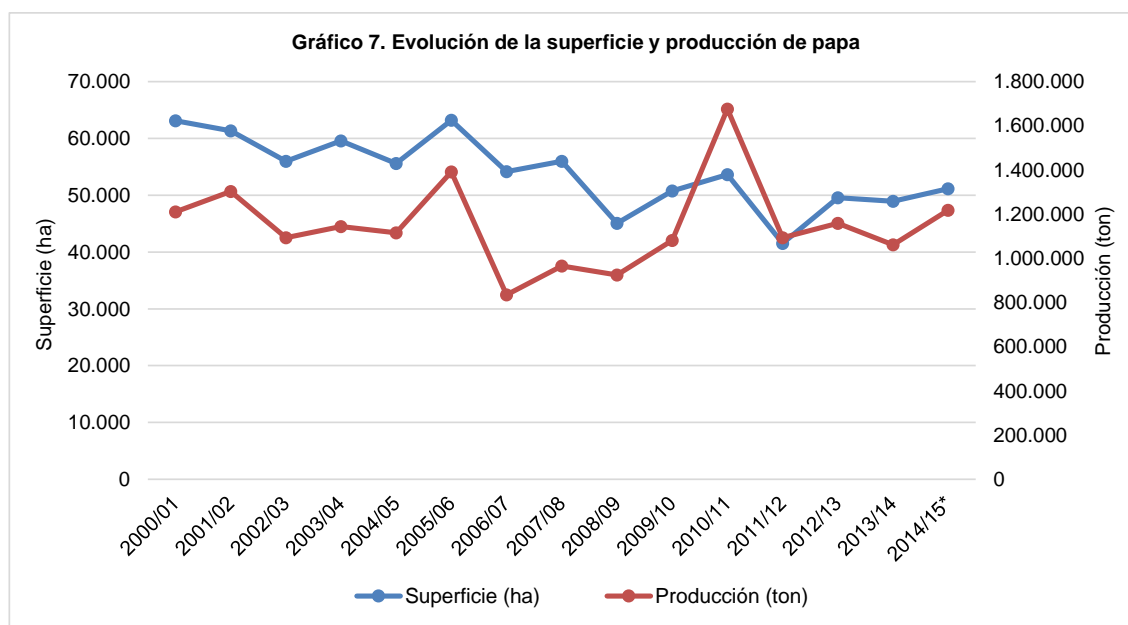

Fuente: elaborado por Odepa con información del INE.

**Cuadro 7**  
**Superficie regional de papa entre las regiones de Coquimbo y Los Lagos**  
**(hectáreas)**

| Año agrícola | Región de Coquimbo | Región de Valparaíso | Región Metropolitana | Región de O'Higgins | Región del Maule | Región del Bío Bío | Región de La Araucanía | Región de Los Ríos | Región de Los Lagos | Resto del país |
|--------------|--------------------|----------------------|----------------------|---------------------|------------------|--------------------|------------------------|--------------------|---------------------|----------------|
| 2001/02      | 5.960              | 1.480                | 4.280                | 2.960               | 4.170            | 5.240              | 18.030                 |                    | 17.930              |                |
| 2002/03      | 5.420              | 1.190                | 4.090                | 3.140               | 3.850            | 5.690              | 15.000                 |                    | 16.310              |                |
| 2003/04      | 5.400              | 1.200                | 4.000                | 3.450               | 3.800            | 6.400              | 16.800                 |                    | 17.200              |                |
| 2004/05      | 4.960              | 1.550                | 3.260                | 2.820               | 2.800            | 6.290              | 15.620                 |                    | 17.010              |                |
| 2005/06      | 5.590              | 1.870                | 4.000                | 3.410               | 3.740            | 6.600              | 17.980                 |                    | 18.700              |                |
| 2006/07      | 3.237              | 2.184                | 5.237                | 1.711               | 3.369            | 8.441              | 14.059                 | 3.971              | 11.229              |                |
| 2007/08      | 3.520              | 2.040                | 5.610                | 1.570               | 3.430            | 8.100              | 14.800                 | 4.240              | 11.960              |                |
| 2008/09      | 2.996              | 606                  | 2.760                | 259                 | 2.183            | 7.025              | 13.473                 | 4.567              | 10.522              |                |
| 2009/10      | 3.421              | 447                  | 3.493                | 1.981               | 4.589            | 8.958              | 16.756                 | 3.767              | 6.672               |                |
| 2010/11      | 3.208              | 1.493                | 3.750                | 887                 | 4.584            | 9.385              | 17.757                 | 3.839              | 8.063               |                |
| 2011/12      | 1.865              | 1.421                | 3.607                | 1.681               | 2.080            | 5.998              | 10.383                 | 3.393              | 10.419              | 687            |
| 2012/13      | 2.546              | 1.103                | 5.104                | 942                 | 3.017            | 8.372              | 14.459                 | 3.334              | 10.012              | 687            |
| 2013/14      | 2.197              | 1.480                | 3.299                | 1.394               | 3.557            | 8.532              | 13.054                 | 4.007              | 10.758              | 687            |

Fuente: elaborado por Odepa con información del INE.

**Gráfico 8. Superficie regional de papa entre las regiones de Coquimbo y Los Lagos (hectáreas)**

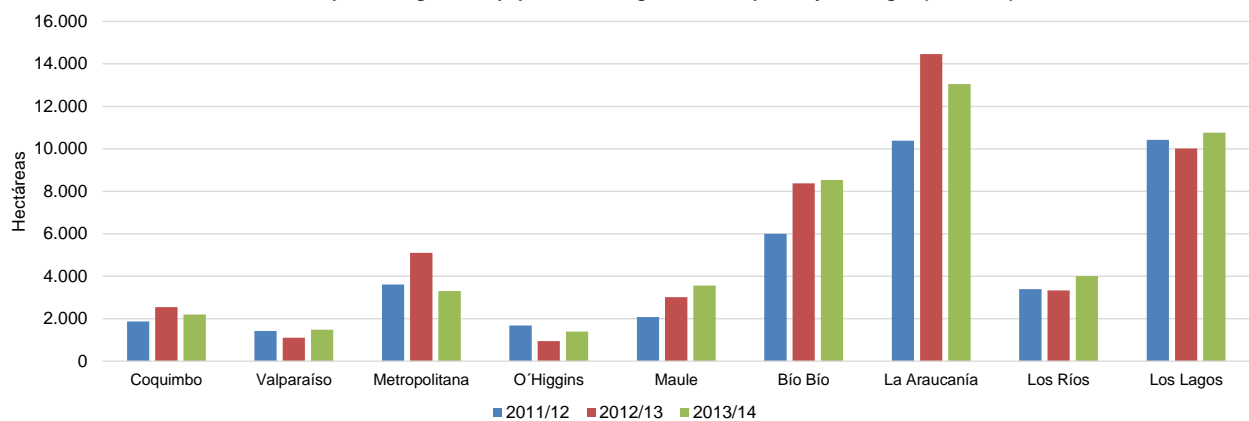

**Cuadro 8**  
**Producción regional de papa entre las regiones de Coquimbo y Los Lagos**  
**(toneladas)**

| Año agrícola | Región de Coquimbo | Región de Valparaíso | Región Metropolitana | Región de O'Higgins | Región del Maule | Región del Bío Bío | Región de La Araucanía | Región de Los Ríos | Región de Los Lagos | Resto del país |
|--------------|--------------------|----------------------|----------------------|---------------------|------------------|--------------------|------------------------|--------------------|---------------------|----------------|
| 2001/02      | 131.241            | 21.403               | 82.529               | 49.670              | 62.219           | 104.594            | 420.347                |                    | 419.319             |                |
| 2002/03      | 110.721            | 14.421               | 63.776               | 57.187              | 57.217           | 113.195            | 297.629                |                    | 367.637             |                |
| 2003/04      | 109.620            | 15.000               | 63.360               | 65.550              | 57.190           | 128.320            | 302.400                |                    | 390.784             |                |
| 2004/05      | 106.541            | 25.575               | 43.228               | 56.513              | 42.448           | 127.498            | 321.303                |                    | 380.684             |                |
| 2005/06      | 120.465            | 31.323               | 59.440               | 44.262              | 63.356           | 131.670            | 446.084                |                    | 482.834             |                |
| 2006/07      | 56.406             | 20.395               | 87.052               | 22.727              | 44.973           | 97.716             | 212.545                | 72.423             | 213.984             |                |
| 2007/08      | 66.880             | 27.744               | 86.001               | 26.690              | 58.550           | 135.270            | 220.224                | 86.623             | 251.519             |                |
| 2008/09      | 51.591             | 8.351                | 53.082               | 3.753               | 31.916           | 109.801            | 265.553                | 121.619            | 272.625             |                |
| 2009/10      | 78.466             | 11.764               | 86.175               | 38.358              | 57.456           | 165.633            | 315.519                | 124.688            | 197.024             |                |
| 2010/11      | 75.516             | 31.084               | 79.125               | 15.805              | 111.620          | 255.835            | 615.990                | 142.120            | 343.081             |                |
| 2011/12      | 41.067             | 16.000               | 88.299               | 25.652              | 34.486           | 101.006            | 272.035                | 122.928            | 385.711             |                |
| 2012/13      | 51.863             | 16.392               | 112.644              | 19.220              | 69.068           | 152.632            | 314.582                | 76.035             | 340.220             |                |
| 2013/14      | 47.236             | 18.071               | 77.889               | 17.620              | 45.494           | 131.819            | 272.045                | 100.736            | 344.148             | 6.266          |

Fuente: elaborado por Odepa con información del INE.

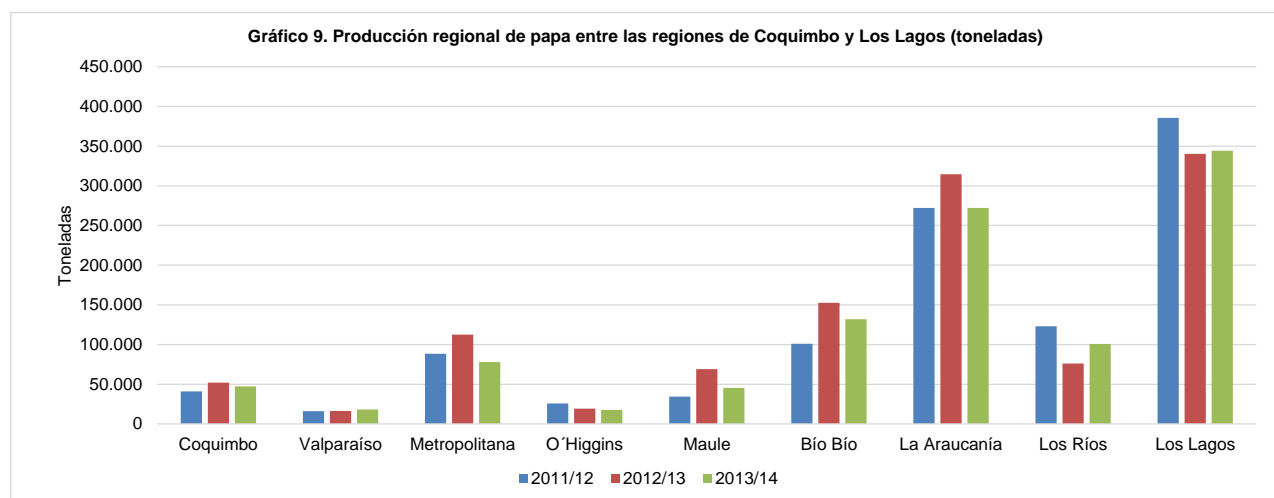

**Cuadro 9**  
**Rendimiento regional de papa entre las regiones de Coquimbo y Los Lagos**  
**(ton/ha)**

| Año agrícola | Región de Coquimbo | Región de Valparaíso | Región Metropolitana | Región de O'Higgins | Región del Maule | Región del Bío Bío | Región de La Araucanía | Región de Los Ríos | Región de Los Lagos | Resto del país |
|--------------|--------------------|----------------------|----------------------|---------------------|------------------|--------------------|------------------------|--------------------|---------------------|----------------|
| 2001/02      | 22,0               | 14,5                 | 19,3                 | 16,8                | 14,9             | 20,0               | 23,3                   |                    | 23,4                |                |
| 2002/03      | 20,4               | 12,1                 | 15,6                 | 18,2                | 14,9             | 19,9               | 19,8                   |                    | 22,5                |                |
| 2003/04      | 20,3               | 12,5                 | 15,8                 | 19,0                | 15,1             | 20,1               | 18,0                   |                    | 22,7                |                |
| 2004/05      | 21,5               | 16,5                 | 13,3                 | 20,0                | 15,2             | 20,3               | 20,6                   |                    | 22,4                |                |
| 2005/06      | 21,6               | 16,8                 | 14,9                 | 13,0                | 16,9             | 20,0               | 24,8                   |                    | 25,8                |                |
| 2006/07      | 17,4               | 9,3                  | 16,6                 | 13,3                | 13,4             | 11,6               | 15,1                   | 18,2               | 19,1                |                |
| 2007/08      | 19,0               | 13,6                 | 15,3                 | 17,0                | 17,1             | 16,7               | 14,9                   | 20,4               | 21,0                |                |
| 2008/09      | 17,2               | 13,8                 | 19,2                 | 14,5                | 14,6             | 15,6               | 19,7                   | 26,6               | 25,9                |                |
| 2009/10      | 22,9               | 26,3                 | 24,7                 | 19,4                | 12,5             | 18,5               | 18,8                   | 33,1               | 29,5                |                |
| 2010/11      | 23,5               | 20,5                 | 21,1                 | 17,8                | 24,4             | 27,3               | 34,7                   | 37,0               | 42,6                |                |
| 2011/12      | 22,0               | 11,3                 | 24,5                 | 15,3                | 16,6             | 16,8               | 26,2                   | 36,2               | 37,0                |                |
| 2012/13      | 20,4               | 14,9                 | 22,1                 | 20,4                | 22,9             | 18,2               | 21,8                   | 22,8               | 34,0                |                |
| 2013/14      | 21,5               | 12,2                 | 23,6                 | 12,6                | 12,8             | 15,5               | 20,8                   | 25,1               | 32,0                | 9,1            |

Fuente: elaborado por Odepa con información del INE.

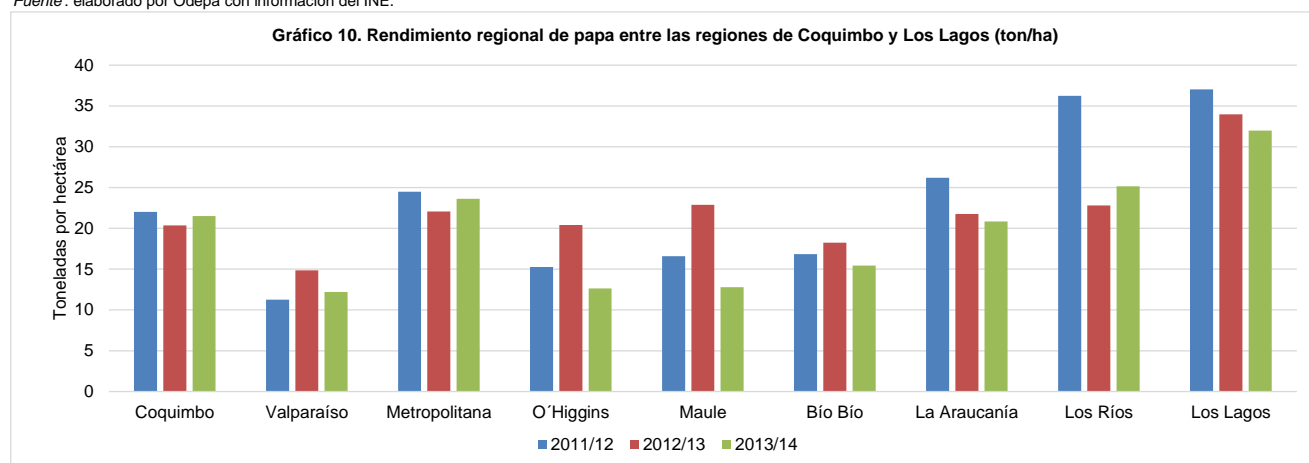

Fuente: elaborado por Odepa con información del INE.

Cuadro 10. Exportaciones chilenas de productos derivados de papa por producto y país de destino

| Producto                             | País                       | Volumen (kilos)  |               |               |               | Valor FOB (dólares) |                |               |               |
|--------------------------------------|----------------------------|------------------|---------------|---------------|---------------|---------------------|----------------|---------------|---------------|
|                                      |                            | 2014             | Enero 2014    | Enero 2015    | Variación (%) | 2014                | Enero 2014     | Enero 2015    | Variación (%) |
| Preparadas sin congelar              | Uruguay                    | 216.585          | 7.741         | 14.572        | 88,3          | 835.262             | 34.865         | 58.047        | 66,5          |
|                                      | Argentina                  | 47.040           | 13.440        | 0             | -100,0        | 510.300             | 148.500        | 0             | -100,0        |
|                                      | Paraguay                   | 18.858           | 315           | 0             | -100,0        | 169.612             | 2.164          | 0             | -100,0        |
|                                      | Cuba                       | 14.675           | 0             | 0             | --            | 46.471              | 0              | 0             | --            |
|                                      | Perú                       | 6.845            | 1.107         | 0             | -100,0        | 43.682              | 6.720          | 0             | -100,0        |
|                                      | Honduras                   | 777              | 210           | 0             | -100,0        | 5.068               | 1.365          | 0             | -100,0        |
| Terr. británico en América           | 30                         | 0                | 0             | --            | 493           | 0                   | 0              | --            |               |
| <b>Total Preparadas sin congelar</b> |                            | <b>304.811</b>   | <b>22.813</b> | <b>14.572</b> | <b>-36,1</b>  | <b>1.610.888</b>    | <b>193.615</b> | <b>58.047</b> | <b>-70,0</b>  |
| Papa semilla                         | Brasil                     | 350.000          | 0             | 0             | --            | 381.350             | 0              | 0             | --            |
|                                      | Guatemala                  | 216.000          | 0             | 0             | --            | 248.400             | 0              | 0             | --            |
|                                      | República Dominicana       | 25.000           | 0             | 0             | --            | 26.250              | 0              | 0             | --            |
| <b>Total Papa semilla</b>            |                            | <b>591.000</b>   | <b>0</b>      | <b>0</b>      | <b>--</b>     | <b>656.000</b>      | <b>0</b>       | <b>0</b>      | <b>--</b>     |
| Consumo fresca                       | Uruguay                    | 432.700          | 0             | 25.000        | --            | 189.672             | 0              | 16.000        | --            |
|                                      | Terr. británico en América | 3.000            | 0             | 0             | --            | 3.240               | 0              | 0             | --            |
|                                      | Reino Unido                | 120              | 0             | 0             | --            | 1.200               | 0              | 0             | --            |
| <b>Total Consumo fresca</b>          |                            | <b>435.820</b>   | <b>0</b>      | <b>25.000</b> | <b>--</b>     | <b>194.112</b>      | <b>0</b>       | <b>16.000</b> | <b>--</b>     |
| Copos (puré)                         | Bolivia                    | 23.057           | 0             | 1.100         | --            | 55.028              | 0              | 3.599         | --            |
|                                      | Ecuador                    | 12.300           | 2.700         | 1.200         | -55,6         | 44.954              | 8.652          | 3.527         | -59,2         |
|                                      | Perú                       | 10.567           | 2.996         | 60            | -98,0         | 27.382              | 7.942          | 100           | -98,7         |
|                                      | Venezuela                  | 1.284            | 0             | 0             | --            | 8.673               | 0              | 0             | --            |
|                                      | Canadá                     | 352              | 0             | 0             | --            | 1.122               | 0              | 0             | --            |
| <b>Total Copos (puré)</b>            |                            | <b>47.560</b>    | <b>5.696</b>  | <b>2.360</b>  | <b>-58,6</b>  | <b>137.159</b>      | <b>16.594</b>  | <b>7.225</b>  | <b>-56,5</b>  |
| Harina de papa                       | Venezuela                  | 12.354           | 0             | 0             | --            | 75.785              | 0              | 0             | --            |
|                                      | Colombia                   | 10.169           | 0             | 0             | --            | 24.614              | 0              | 0             | --            |
|                                      | Perú                       | 5.210            | 0             | 0             | --            | 14.796              | 0              | 0             | --            |
| <b>Total Harina de papa</b>          |                            | <b>27.733</b>    | <b>0</b>      | <b>0</b>      | <b>--</b>     | <b>115.195</b>      | <b>0</b>       | <b>0</b>      | <b>--</b>     |
| Fécula (almidón)                     | Argentina                  | 17.000           | 0             | 0             | --            | 47.515              | 0              | 0             | --            |
|                                      | Canadá                     | 117,32           | 0             | 0             | --            | 271,4               | 0              | 0             | --            |
| <b>Total Fécula (almidón)</b>        |                            | <b>17.117</b>    | <b>0</b>      | <b>0</b>      | <b>--</b>     | <b>47.786</b>       | <b>0</b>       | <b>0</b>      | <b>--</b>     |
| Preparadas congeladas                | Paraguay                   | 3.513            | 0             | 504           | --            | 5.574               | 0              | 1.135         | --            |
|                                      | Costa Rica                 | 500              | 300           | 0             | -100,0        | 896                 | 522            | 0             | -100,0        |
| <b>Total Preparadas congeladas</b>   |                            | <b>4.013</b>     | <b>300</b>    | <b>504</b>    | <b>68,0</b>   | <b>6.470</b>        | <b>522</b>     | <b>1.135</b>  | <b>117,7</b>  |
| <b>Total</b>                         |                            | <b>1.428.054</b> | <b>28.809</b> | <b>42.436</b> | <b>47,3</b>   | <b>2.767.610</b>    | <b>210.731</b> | <b>82.408</b> | <b>-60,9</b>  |

Fuente: elaborado por Odepa con información del Servicio Nacional de Aduanas. Cifras sujetas a revisión por informes de variación de valor (IVV).

| Cuadro 11. Importaciones chilenas de productos derivados de papa por producto y origen |                |                   |                  |                  |               |                     |                  |                  |               |
|--|----------------|-------------------|------------------|------------------|---------------|---------------------|------------------|------------------|---------------|
| Producto   | País           | Volumen (kilos)   |                  |                  |               | Valor CIF (dólares) |                  |                  |               |
|  |                | 2014              | Enero 2014       | Enero 2015       | Variación (%) | 2014                | Enero 2014       | Enero 2015       | Variación (%) |
| Preparadas congeladas  | Bélgica        | 36.157.337        | 2.590.478        | 2.266.418        | -12,5         | 33.733.728          | 2.577.302        | 1.677.151        | -34,9         |
|  | Países Bajos   | 16.476.448        | 1.374.617        | 1.066.160        | -22,4         | 15.404.715          | 1.342.238        | 837.558          | -37,6         |
|  | Argentina      | 5.896.189         | 654.396          | 465.835          | -28,8         | 7.299.587           | 835.758          | 587.224          | -29,7         |
|  | Alemania       | 8.255.194         | 432.620          | 768.720          | 77,7          | 7.099.434           | 443.566          | 499.020          | 12,5          |
|  | Estados Unidos | 2.620.412         | 340.996          | 167.849          | -50,8         | 3.595.172           | 469.021          | 221.915          | -52,7         |
|  | Francia        | 1.606.604         | 88.200           | 179.732          | 103,8         | 1.669.690           | 92.539           | 173.634          | 87,6          |
|  | Nueva Zelanda  | 84.000            | 0                | 0                | --            | 96.840              | 0                | 0                | --            |
|  | Polonia        | 24.691            | 0                | 0                | --            | 49.270              | 0                | 0                | --            |
|  | Dinamarca      | 379               | 0                | 0                | --            | 1.398               | 0                | 0                | --            |
| España   | 10             | 0                 | 0                | --               | 167           | 0                   | 0                | --               |               |
| <b>Total Preparadas congeladas</b>   |                | <b>71.121.264</b> | <b>5.481.307</b> | <b>4.914.715</b> | <b>-10,3</b>  | <b>68.950.002</b>   | <b>5.760.424</b> | <b>3.996.502</b> | <b>-30,6</b>  |
| Copos (puré)   | Estados Unidos | 4.237.013         | 215.880          | 110.268          | -48,9         | 6.300.007           | 340.504          | 172.288          | -49,4         |
|  | Alemania       | 2.738.132         | 270.830          | 204.200          | -24,6         | 4.446.177           | 444.498          | 285.431          | -35,8         |
|  | Países Bajos   | 1.666.647         | 58.573           | 103.200          | 76,2          | 2.755.697           | 91.589           | 141.262          | 54,2          |
|  | Rusia          | 270.821           | 0                | 0                | --            | 439.170             | 0                | 0                | --            |
|  | Polonia        | 198.001           | 66.000           | 92.050           | 39,5          | 318.285             | 106.920          | 119.614          | 11,9          |
|  | Argentina      | 110.000           | 0                | 0                | --            | 159.512             | 0                | 0                | --            |
|  | Bélgica        | 20.000            | 20.000           | 0                | -100,0        | 45.896              | 45.896           | 0                | -100,0        |
|  | México         | 2.000             | 0                | 0                | --            | 3.982               | 0                | 0                | --            |
|  | Perú           | 360               | 360              | 0                | -100,0        | 2.420               | 2.420            | 0                | -100,0        |
| <b>Total Copos (puré)</b>  |                | <b>9.242.974</b>  | <b>631.643</b>   | <b>509.718</b>   | <b>-19,3</b>  | <b>14.471.147</b>   | <b>1.031.826</b> | <b>718.595</b>   | <b>-30,4</b>  |
| Preparadas sin congelar  | México         | 513.279           | 27.633           | 2.380            | -91,4         | 3.575.952           | 218.827          | 6.243            | -97,1         |
|  | Estados Unidos | 401.825           | 30.465           | 9.130            | -70,0         | 2.267.834           | 185.432          | 54.887           | -70,4         |
|  | Canadá         | 440.501           | 280.101          | 0                | -100,0        | 1.001.411           | 639.453          | 0                | -100,0        |
|  | Países Bajos   | 788.760           | 22.200           | 262.680          | 1.083,2       | 837.728             | 26.595           | 46.751           | 75,8          |
|  | Perú           | 53.108            | 6.804            | 0                | -100,0        | 326.551             | 40.014           | 0                | -100,0        |
|  | Argentina      | 13.196            | 4.752            | 0                | -100,0        | 48.252              | 16.504           | 0                | -100,0        |
|  | Nueva Zelanda  | 6.465             | 2.457            | 0                | -100,0        | 37.197              | 13.956           | 0                | -100,0        |
|  | Reino Unido    | 2.268             | 800              | 0                | -100,0        | 15.624              | 3.041            | 0                | -100,0        |
|  | Ecuador        | 300               | 0                | 0                | --            | 3.583               | 0                | 0                | --            |
|  | China          | 400               | 0                | 0                | --            | 3.505               | 0                | 0                | --            |
|  | Alemania       | 126               | 0                | 0                | --            | 2.275               | 0                | 0                | --            |
|  | Taiwán         | 415               | 0                | 0                | --            | 2.048               | 0                | 0                | --            |
|  | Polonia        | 240               | 0                | 312              | --            | 326                 | 0                | 730              | --            |
|  | Colombia       | 45                | 0                | 0                | --            | 110                 | 0                | 0                | --            |
| España   | 0              | 0                 | 0                | --               | 81            | 0                   | 0                | --               |               |
| Brasil   | 96             | 0                 | 0                | --               | 36            | 0                   | 0                | --               |               |
| <b>Total Preparadas sin congelar</b>   |                | <b>2.221.025</b>  | <b>375.212</b>   | <b>274.502</b>   | <b>-26,8</b>  | <b>8.122.514</b>    | <b>1.143.823</b> | <b>108.611</b>   | <b>-90,5</b>  |
| Fécula (almidón)   | Países Bajos   | 542.135           | 20.000           | 39.000           | 95,0          | 478.508             | 17.320           | 29.135           | 68,2          |
|  | Polonia        | 362.040           | 0                | 0                | --            | 347.117             | 0                | 0                | --            |
|  | Alemania       | 316.475           | 42.000           | 21.000           | -50,0         | 263.669             | 33.689           | 17.254           | -48,8         |
|  | Dinamarca      | 191.646           | 0                | 19.278           | --            | 249.377             | 0                | 23.896           | --            |
|  | Estados Unidos | 147.001           | 0                | 0                | --            | 128.595             | 0                | 0                | --            |
|  | Taiwán         | 52.500            | 0                | 0                | --            | 42.819              | 0                | 0                | --            |
|  | Brasil         | 21.000            | 0                | 0                | --            | 19.845              | 0                | 0                | --            |
|  | Bolivia        | 24.000            | 0                | 8                | --            | 19.504              | 0                | 701              | --            |
|  | Austria        | 6.000             | 0                | 0                | --            | 5.462               | 0                | 0                | --            |
|  | Francia        | 3.000             | 0                | 0                | --            | 4.190               | 0                | 0                | --            |
|  | México         | 2.098             | 0                | 0                | --            | 2.009               | 0                | 0                | --            |
|  | China          | 3.650             | 0                | 450              | --            | 569                 | 0                | 70               | --            |
|  | 0              | 0                 | 0                | --               | 0             | 0                   | 86               | --               |               |
| <b>Total Fécula (almidón)</b>  |                | <b>1.671.545</b>  | <b>62.000</b>    | <b>79.736</b>    | <b>28,6</b>   | <b>1.561.664</b>    | <b>51.009</b>    | <b>71.143</b>    | <b>39,5</b>   |
| Papas congeladas   | Bélgica        | 103.421           | 7.560            | 0                | -100,0        | 117.173             | 7.038            | 0                | -100,0        |
|  | Estados Unidos | 48.224            | 0                | 0                | --            | 57.798              | 0                | 0                | --            |
|  | España         | 18.109            | 0                | 5.349            | --            | 30.881              | 0                | 1.202            | --            |
|  | Perú           | 24.850            | 0                | 0                | --            | 23.838              | 0                | 0                | --            |
|  | Alemania       | 23.998            | 0                | 0                | --            | 23.652              | 0                | 0                | --            |
|  | Países Bajos   | 60                | 0                | 0                | --            | 879                 | 0                | 0                | --            |
| <b>Total Papas congeladas</b>  |                | <b>218.662</b>    | <b>7.560</b>     | <b>5.349</b>     | <b>-29,2</b>  | <b>254.221</b>      | <b>7.038</b>     | <b>1.202</b>     | <b>-82,9</b>  |
| Harina de papa   | Estados Unidos | 82.527            | 1.159            | 1.398            | 20,7          | 82.093              | 3.572            | 2.459            | -31,2         |
|  | China          | 52.500            | 0                | 0                | --            | 43.050              | 0                | 0                | --            |
|  | México         | 20.161            | 0                | 0                | --            | 31.149              | 0                | 0                | --            |
|  | Italia         | 16.232            | 0                | 0                | --            | 23.235              | 0                | 0                | --            |
|  | Bélgica        | 412               | 0                | 0                | --            | 1.044               | 0                | 0                | --            |
|  | Taiwán         | 441               | 0                | 0                | --            | 413                 | 0                | 0                | --            |
|  | Alemania       | 176               | 0                | 63               | --            | 261                 | 0                | 117              | --            |
|  | Países Bajos   | 0                 | 0                | 30               | --            | 0                   | 0                | 113              | --            |
|  | 0              | 0                 | 542              | --               | 0             | 0                   | 1.443            | --               |               |
| <b>Total Harina de papa</b>  |                | <b>172.449</b>    | <b>1.159</b>     | <b>2.032</b>     | <b>75,4</b>   | <b>181.245</b>      | <b>3.572</b>     | <b>4.132</b>     | <b>15,7</b>   |
| Consumo fresca   | Argentina      | 633.800           | 0                | 0                | --            | 126.727             | 0                | 0                | --            |
|  | Perú           | 4.892             | 0                | 672              | --            | 1.773               | 0                | 761              | --            |
|  | Bolivia        | 2.250             | 0                | 0                | --            | 351                 | 0                | 0                | --            |
| <b>Total Consumo fresca</b>  |                | <b>640.942</b>    | <b>0</b>         | <b>672</b>       | <b>--</b>     | <b>128.851</b>      | <b>0</b>         | <b>761</b>       | <b>--</b>     |
| Las demás papas para siembra   | Estados Unidos | 555               | 0                | 0                | --            | 47.552              | 0                | 0                | --            |
| <b>Total Las demás papas para siembra (de</b>  |                | <b>555</b>        | <b>0</b>         | <b>0</b>         | <b>--</b>     | <b>47.552</b>       | <b>0</b>         | <b>0</b>         | <b>--</b>     |
| Papas "in vitro" para siembra  | Países Bajos   | 1                 | 0                | 0                | --            | 837                 | 0                | 0                | --            |
|  | Estados Unidos | 1                 | 0                | 0                | --            | 283                 | 0                | 0                | --            |
|  | Alemania       | 0                 | 0                | 0                | --            | 100                 | 0                | 0                | --            |
| <b>Total Papas "in vitro" para siembra</b>   |                | <b>2</b>          | <b>0</b>         | <b>0</b>         | <b>--</b>     | <b>1.219</b>        | <b>0</b>         | <b>0</b>         | <b>--</b>     |
| <b>Total</b>   |                | <b>85.289.417</b> | <b>6.558.880</b> | <b>5.786.724</b> | <b>-11,8</b>  | <b>93.718.414</b>   | <b>7.997.694</b> | <b>4.900.946</b> | <b>-38,7</b>  |

Fuente: elaborado por Odepa con información del Servicio Nacional de Aduanas. Cifras sujetas a revisión por informes de variación de valor (IVV).