



Boletín de carne bovina



Diciembre 2017

Boletín carne bovina: tendencias de producción, precios y comercio exterior

Información a septiembre 2017 para beneficio y producción

Información a octubre 2017 para precios y comercio exterior

María José Pizarro

Romina Aguirre

Publicación de la Oficina de Estudios y Políticas Agrarias (Odepa)
del Ministerio de Agricultura, Gobierno de Chile

Directora y Representante Legal

Claudia Carbonell Piccardo

Se puede reproducir total o parcialmente citando la fuente

Teatinos 40, piso 8. Santiago, Chile

Teléfono : (56- 2) 23973000

Fax : (56- 2) 23973111

www.odepa.gob.cl



CONTACTO SIAC
800 360 990

Sistema Integral de Información
y Atención Ciudadana

INFORMATIVO PRODUCIDO Y EDITADO POR ODEPA | TEATINOS 40 | PISO 8 | SANTIAGO DE CHILE |
FONO CONSULTA: 800 360 990 FONO MESA CENTRAL: (56-2) 23973000 | odepa@odepa.gob.cl

Se autoriza la reproducción total o parcial de la información citando la fuente (Odepa).



www.odepa.gob.cl

Introducción

La producción nacional de carne bovina durante el periodo enero-septiembre de este año alcanzó las 150.798 toneladas de carne bovina, 7,5% menos que los meses enero-septiembre del 2016. En cuanto a la carne de ave, se han producido 514.444 toneladas, un 6,8% menos en comparación al año anterior en el periodo indicado. La principal baja en aves está representada por pavo, con un 42% menos, y 49 mil toneladas producidas en el periodo enero-septiembre de este año.

Con respecto a los precios del ganado a nivel nacional reportado por las ferias ganaderas, se observa que continua la tendencia al alza, con una tendencia acumulada en el periodo enero-octubre 2,5% superior al mismo periodo del año 2016 para el precio medio de novillo gordo al productor a nivel nacional. En cuanto al mes anterior, se observan precios nominales promedio para faena por kilo vivo más bajos en las categorías novillo gordo y vaca gorda, no así en vaquilla gorda y vaca carnaza.

En cuanto al comercio internacional, con respecto al periodo enero-octubre del año anterior, han aumentado en un 9,7% las importaciones de carne bovina y han disminuido un 3,5% las exportaciones. Al mismo tiempo, han aumentado un 48% las importaciones de carne porcina y un 1,6% la importación de carne de ave. En cuanto a las exportaciones, se mantiene estable con una leve disminución la exportación de carne de cerdo, con -0,8%, y ha disminuido la exportación de carne de ave en un 29,4%.

Contenido

Cuadro	Descripción	Página
1	Resumen de indicadores del sector carne	5
2	Beneficio de ganado en mataderos en número de cabezas	6
3	Beneficio de ganado en mataderos en toneladas de carne en vara	7
4	Porcentaje de hembras faenadas respecto al número total de animales faenado	11
5	Precios promedio de novillo gordo a productor Región de Valparaíso a Región de Aysén, en pesos nominales s/iva	12
6	Precios promedio de novillo gordo a productor Región de Valparaíso a Región de Aysén, en pesos reales s/iva (IPC noviembre 2015)	13
7	Exportaciones de carne de bovino por destino	19
8	Exportaciones de carne de bovino por principales productos y destino	20
9	Exportaciones de subproductos bovinos por tipo y destino	21
10	Exportaciones de cuero por producto y destino	22
11	Importaciones de carne de bovino por origen	23
12	Importaciones de carne de bovino por producto y origen	24
13	Importaciones de subproductos bovinos por tipo y origen	25
14	Importaciones de cueros por tipo y origen	26
15	Exportación de animales en pie	27
16	Chile. Disponibilidad aparente de carnes por habitante	29

Gráfico	Descripción	
1	Beneficio de ganado en toneladas vara	8
2	Beneficio de ganado, peso promedio por categoría en kilos en vara	9
3	Beneficio de novillos en número de cabezas	10
4	Precio promedio del novillo gordo a productor Región de Los Lagos en pesos nominales	14
5	Precio promedio de novillo gordo a productor Región de Los Lagos en pesos reales	15
6	Precio nominal promedio nacional del ganado bovino para faena en pesos por kilo vivo	16
7	Precio nominal promedio nacional del ganado bovino para engorda y crianza en pesos/kg vivo	17
8	Evolución mensual del precio real de la carne en vara categoría "V"	18
9	Importaciones mensuales de carne bovina en toneladas	28
10	Precios mensuales del novillo vivo en países del Mercosur y Chile	28

Cuadro 1
Chile. Resumen de indicadores del sector carne
Noviembre

Producción (ton)	Acumulado		% variación	Tendencia
	Ene-sep 2016	Ene-sep 2017		
Carne de bovino total	162.959	150.798	-7,5	Baja
Carne de vaca	41.703	32.375	-22,4	Baja fuerte
Carne de novillo	77.289	80.807	4,6	Alza
Carne de cerdo total	389.634	367.663	-5,6	Baja
Carne de ave total	552.004	514.444	-6,8	Baja
Carne de ave broiler	462.521	461.506	-0,2	Baja
Carne de pavo	85.309	49.446	-42,0	Baja fuerte
Precios/kilo Pesos reales de noviembre 2017	Promedio		% variación	Tendencia
	Ene-oct 2016	Ene-oct 2017		
Cerdos en vara	1.066	1.046	-1,9	Baja
Novillo gordo*	1.288	1.320	2,5	Alza
Novillo engorda*	1.202	1.291	7,4	Alza
Vaca gorda*	797	865	8,5	Alza
Ternero*	1.289	1.478	14,7	Alza fuerte
Precios	Promedio		% variación	Tendencia
	Ene-oct 2016	Ene-oct 2017		
Maíz				
Precio internacional (USD/ton)	170,8	163,1	-4,5	Baja
Harina de soja				
Precio internacional (USD/ton)	351,0	347,8	-0,9	Baja
Comercio exterior Cantidad (ton)	Acumulado		% variación	Tendencia
	Ene-oct 2016	Ene-oct 2017		
Importaciones:				
Carne de bovino total	145.527	159.588	9,7	Alza
Carne de cerdo	35.805	52.998	48,0	Alza fuerte
Carne de ave	105.858	107.601	1,6	Alza
Hamburguesas	590	345	-41,5	Baja fuerte
Exportaciones:				
Carne de bovino	6.501	6.275	-3,5	Baja
Carne de cerdo	97.703	96.926	-0,8	Baja
Carne de ave	95.947	67.725	-29,4	Baja fuerte
Hamburguesas	1.365	1.334	-2,3	Baja

Fuente: elaborado con antecedentes de INE, Reuters, Cotrisa, Odepa y estimaciones técnicas.

* Precio promedio nacional Afech A.G.

Cuadro 2										
Chile. Beneficio de bovinos en mataderos										
Número de cabezas										
Año	Mes	Total	Novillos	Total vacas	Vacas gordas	Vacas carnaza	Bueyes	Toros y torunos	Vaquillas	Terneros y terneras
2012		762.129	409.523	182.283	150.099	32.184	15.279	24.221	122.779	8.044
2013		790.970	429.093	176.971	140.190	36.781	13.406	25.310	136.501	9.689
2014		892.749	441.560	216.042	165.994	50.048	16.048	27.772	167.906	23.421
2015*		923.207	420.725	241.699	189.789	51.910	19.523	29.439	182.740	29.081
2016*		863.903	394.107	216.389	183.351	33.038	17.738	26.852	182.529	26.288
2016*	Ene-sep	662.226	292.121	171.482	143.166	28.316	14.055	20.592	140.101	23.875
2017 (p)	Ene-sep	575.865	292.305	128.201	114.987	13.214	13.058	16.941	113.907	11.453
2015*	Enero	74.763	36.415	18.491	11.205	7.286	1.077	2.056	15.824	900
	Febrero	77.052	37.252	19.403	11.510	7.893	1.048	2.455	15.667	1.227
	Marzo	86.423	38.355	23.971	19.348	4.623	1.223	2.881	18.365	1.628
	Abril	80.474	34.079	23.449	19.535	3.914	1.409	2.569	16.639	2.329
	Mayo	75.409	32.954	20.994	16.948	4.046	1.726	2.642	15.219	1.874
	Junio	80.753	36.842	21.350	17.187	4.163	1.748	2.673	16.423	1.717
	Julio	83.624	37.628	22.738	18.439	4.299	2.487	2.627	15.103	3.041
	Agosto	81.308	34.538	20.846	16.648	4.198	2.631	2.246	13.752	7.295
	Septiembre	73.521	33.589	17.921	14.348	3.573	2.353	2.511	12.087	5.060
	Octubre	71.124	34.004	17.701	14.826	2.875	1.427	2.169	14.021	1.802
	Noviembre	66.546	31.987	16.592	14.134	2.458	1.135	2.055	13.912	865
	Diciembre	72.210	33.082	18.243	15.661	2.582	1.259	2.555	15.728	1.343
2016 (p)	Enero*	68.581	31.569	16.563	13.876	2.687	1.062	2.124	16.161	1.102
	Febrero*	75.205	33.953	18.624	15.794	2.830	1.205	2.358	17.794	1.271
	Marzo	76.225	31.463	20.165	17.353	2.812	1.172	2.807	18.797	1.821
	Abril	75.446	30.947	22.226	18.915	3.311	977	2.521	16.733	2.042
	Mayo	75.528	32.233	21.727	18.348	3.379	1.470	2.238	16.088	1.772
	Junio	75.137	32.047	21.802	17.697	4.105	2.022	2.368	15.586	1.312
	Julio	68.207	30.028	17.787	14.430	3.357	1.968	2.034	13.943	2.447
	Agosto	78.914	36.365	17.707	14.643	3.064	2.219	1.934	12.981	7.708
	Septiembre	68.983	33.516	14.881	12.110	2.771	1.960	2.208	12.018	4.400
	Octubre	59.963	29.574	14.461	12.648	1.813	1.219	1.817	12.065	827
	Noviembre	69.141	35.651	15.108	13.512	1.596	1.166	2.098	14.425	693
	Diciembre	72.573	36.761	15.338	14.025	1.313	1.298	2.345	15.938	893
2017 (p)	Enero	63.981	32.960	13.938	12.549	1.389	1.242	1.900	13.356	585
	Febrero	60.335	29.461	13.810	12.525	1.285	1.310	1.967	13.074	713
	Marzo	66.200	32.051	15.633	14.159	1.474	1.490	2.382	13.963	681
	Abril	56.531	27.179	13.312	12.128	1.184	1.246	1.865	12.218	711
	Mayo	73.389	34.235	18.190	16.528	1.662	1.512	2.316	16.212	924
	Junio	66.649	34.066	15.821	14.142	1.679	1.316	1.850	12.976	620
	Julio	60.968	31.856	13.438	11.923	1.515	1.572	1.489	11.114	1.499
	Agosto	71.893	38.782	12.892	11.316	1.576	1.890	1.448	11.486	5.395
	Septiembre	55.919	31.715	11.167	9.717	1.450	1.480	1.724	9.508	325
Variación sep 2017 / sep 2016 (%)		-18,9	-5,4	-25,0	-19,8	-47,7	-24,5	-21,9	-20,9	-92,6
Variación acumulada en el año (%)		-13,0	0,1	-25,2	-19,7	-53,3	-7,1	-17,7	-18,7	-52,0
<i>Fuente:</i> elaborado por Odepa con información INE.										
<i>Nota:</i> (p) indica cifras provisorias. * Cifras rectificadas.										

Cuadro 3										
Chile. Beneficio de bovinos en mataderos										
Toneladas de carne en vara										
Año	Mes	Total	Novillos	Total vacas	Vacas gordas	Vacas carnaza	Bueyes	Toros y torunos	Vaquillas	Terneros y terneras
2012		197.459	110.421	44.689	37.844	6.844	6.192	7.990	27.080	1.133
2013		206.200	116.865	44.071	35.735	8.336	5.432	8.373	30.036	1.424
2014		224.111	118.026	52.356	41.253	11.102	6.405	9.155	36.050	2.119
2015*		225.261	110.057	57.300	46.080	11.219	7.657	9.595	38.121	2.530
2016*		215.267	105.006	52.976	45.760	7.216	6.881	8.853	39.314	2.235
2016*	Ene-sep	162.960	77.288	41.703	35.458	6.245	5.460	6.779	29.822	1.908
2017 (p)	Ene-sep	150.797	80.807	32.375	29.561	2.813	5.278	5.755	25.726	859
2015*	Enero	19.042	9.814	4.506	2.790	1.716	415	708	3.466	133
	Febrero	19.254	9.824	4.680	2.872	1.807	413	825	3.338	176
	Marzo	21.148	9.953	5.732	4.762	970	476	942	3.814	229
	Abril	19.446	8.814	5.537	4.733	804	561	816	3.388	330
	Mayo	18.267	8.517	4.869	4.030	839	673	847	3.100	261
	Junio	19.672	9.525	4.984	4.111	872	709	878	3.345	231
	Julio	20.300	9.832	5.327	4.417	910	979	873	3.051	236
	Agosto	18.737	9.069	4.834	3.979	855	1.032	714	2.834	252
	Septiembre	17.334	8.762	4.158	3.416	742	931	784	2.486	213
	Octubre	17.344	8.839	4.211	3.609	602	553	697	2.910	134
	Noviembre	16.641	8.385	4.012	3.473	539	440	684	2.991	128
	Diciembre	18.078	8.722	4.450	3.887	563	475	826	3.399	207
2016 (p)	Enero*	17.323	8.451	4.066	3.472	595	407	698	3.525	177
	Febrero*	18.824	8.993	4.542	3.923	619	468	812	3.816	193
	Marzo	18.802	8.283	4.910	4.298	612	459	938	3.939	274
	Abril	18.445	8.123	5.364	4.646	718	383	824	3.462	290
	Mayo	18.493	8.333	5.257	4.512	745	557	732	3.351	262
	Junio	18.732	8.419	5.262	4.362	900	785	766	3.313	187
	Julio	16.904	7.990	4.315	3.568	747	769	668	2.998	165
	Agosto	18.618	9.780	4.341	3.654	687	867	626	2.802	202
	Septiembre	16.818	8.916	3.647	3.025	622	766	714	2.617	160
	Octubre	15.311	7.934	3.577	3.213	364	466	597	2.666	71
	Noviembre	18.011	9.712	3.799	3.465	334	447	697	3.242	114
	Diciembre	18.985	10.072	3.897	3.624	273	510	780	3.584	142
2017 (p)	Enero	16.858	9.087	3.512	3.223	290	487	661	3.021	90
	Febrero	15.850	8.106	3.480	3.212	268	528	689	2.945	102
	Marzo	17.451	8.836	3.952	3.639	313	599	813	3.156	95
	Abril	14.952	7.534	3.365	3.111	254	514	647	2.792	99
	Mayo	19.286	9.458	4.653	4.293	359	612	784	3.650	128
	Junio	17.584	9.452	4.009	3.650	358	525	619	2.892	88
	Julio	15.889	8.771	3.395	3.070	324	634	494	2.514	82
	Agosto	17.985	10.788	3.211	2.874	337	789	487	2.582	130
	Septiembre	14.943	8.776	2.799	2.489	310	589	561	2.174	45
Variación sep 2017 / sep 2016 (%)		-11,1	-1,6	-23,2	-17,7	-50,2	-23,1	-21,4	-16,9	-71,8
Variación acumulada en el año (%)		-7,5	4,6	-22,4	-16,6	-55,0	-3,3	-15,1	-13,7	-55,0
<i>Fuente: elaborado por Odepa con información INE.</i>										
<i>Nota: (p) indica cifras provisorias. * Cifras rectificadas</i>										

Gráfico 1
Chile. Producción mensual de carne bovina en toneladas en vara
Sep 2012- 2017



Gráfico 2
Chile. Beneficio de ganado bovino. Peso promedio por categoría en kilos en vara
Septiembre 2016 y 2017



■ 2016* septiembre	244	266	245	391	323	218	36
■ 2017 (p) septiembre	267	277	251	398	325	229	138

Fuente: elaborado por Odepa con información INE.
 Nota: (p) indica cifras provisionarias. *Cifras rectificadas.

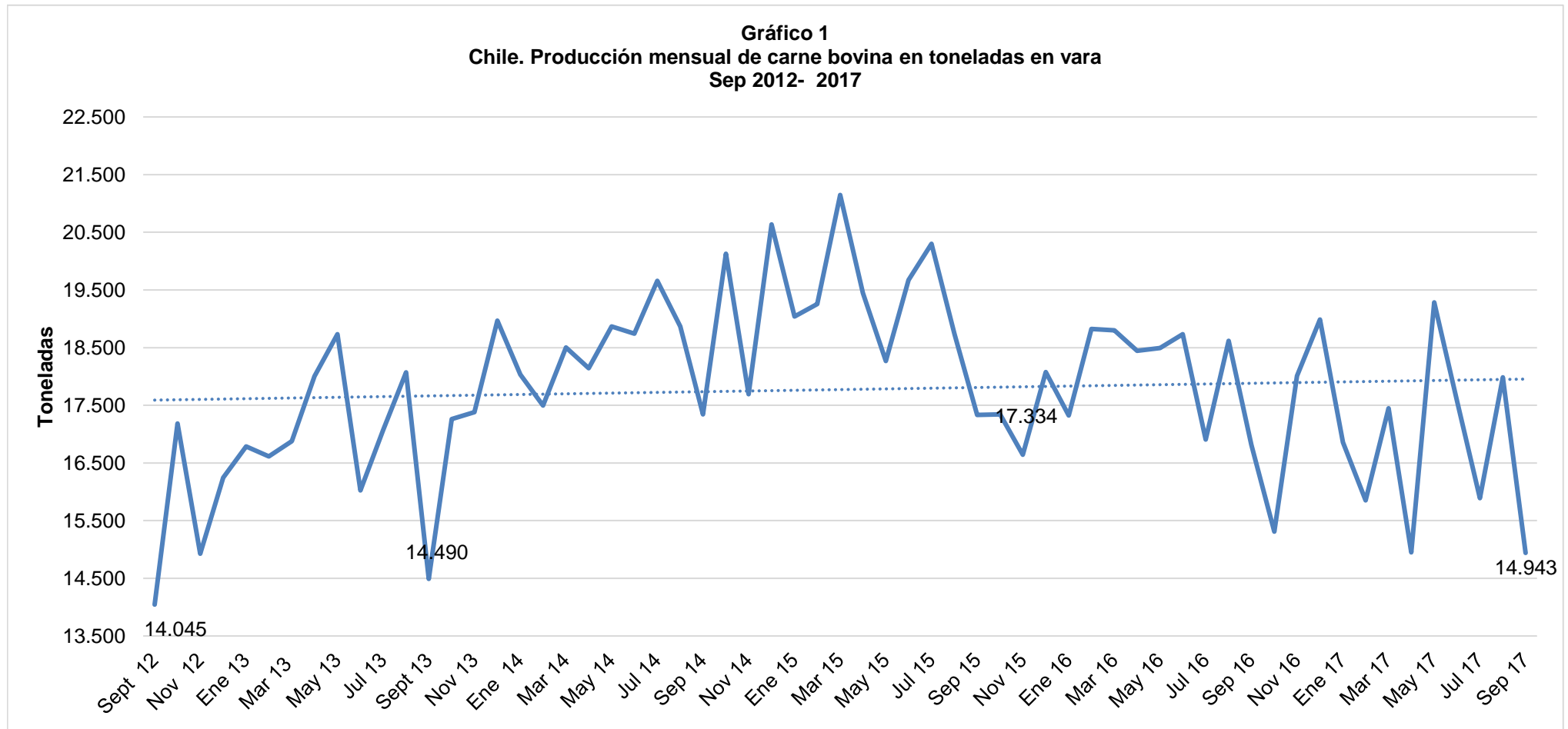
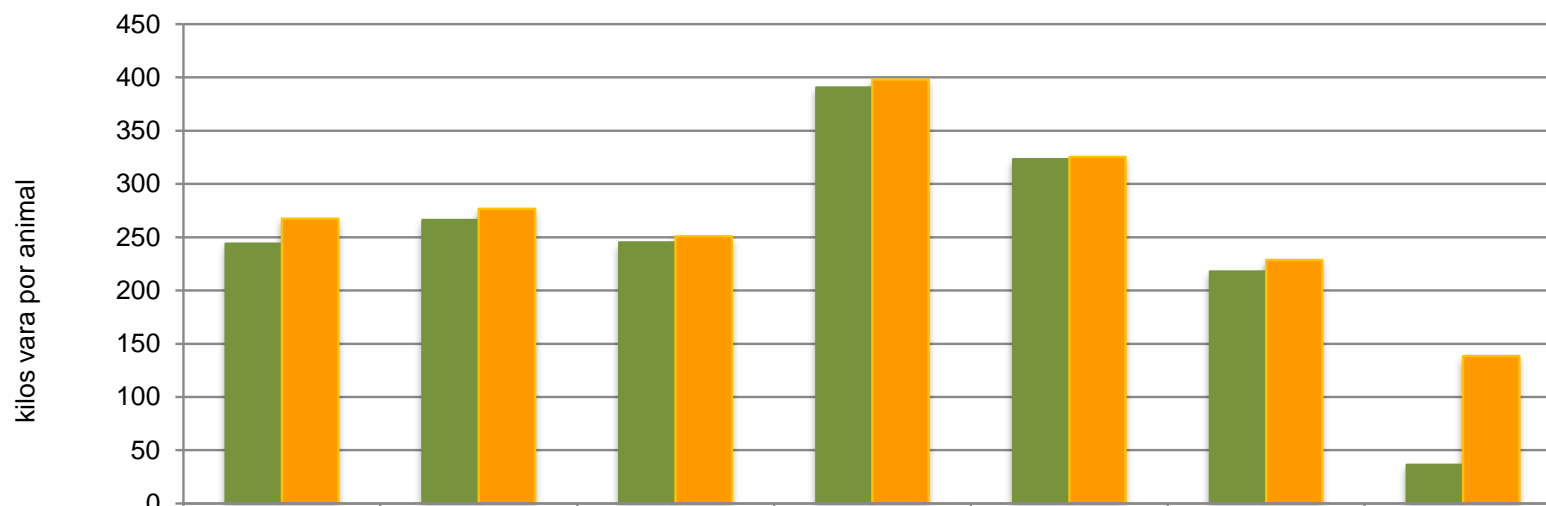
Gráfico 3
Chile. Beneficio de novillos en número de cabezas
Ene 2010- sep 2017

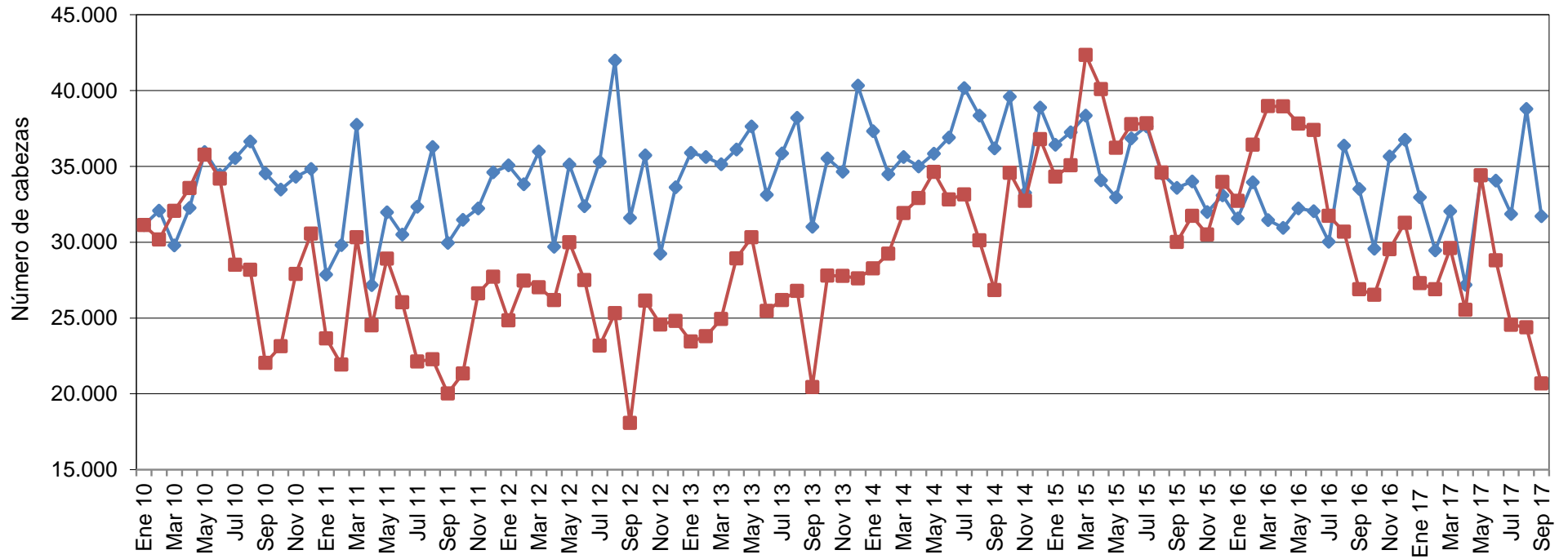

Fuente: elaborado por Odepa con información INE.
 Nota: (p) indica cifras provisorias.

◆ Novillos ■ Vacas y vaquillas

Cuadro 4						
Porcentaje de hembras faenadas respecto al número total de animales faenados						
Enero 2015 - septiembre 2017						
Año	Mes	Total	Total vacas ⁽¹⁾	Participación (%)	Vaquillas	Participación (%)
2012		762.129	182.283	23,9	122.779	16,1
2013		790.970	176.971	22,4	136.501	17,3
2014		892.749	216.042	24,2	167.906	18,8
2015 (p)		923.207	241.699	26,2	182.740	19,8
2016 (p)		863.903	216.389	25,0	182.529	21,1
2016 (p)	Ene-sep	662.226	171.482	25,9	140.101	21,2
2017 (p)	Ene-sep	575.865	128.201	22,3	113.907	19,8
2015 (p)	Enero	74.763	18.491	24,7	15.824	21,2
	Febrero	77.052	19.403	25,2	15.667	20,3
	Marzo	86.423	23.971	27,7	18.365	21,3
	Abril	80.474	23.449	29,1	16.639	20,7
	Mayo	75.409	20.994	27,8	15.219	20,2
	Junio	80.753	21.350	26,4	16.423	20,3
	Julio	83.624	22.738	27,2	15.103	18,1
	Agosto	81.308	20.846	26,6	13.752	16,8
	Septiembre	73.521	17.921	25,2	12.087	16,6
	Octubre	71.124	17.701	24,9	14.021	19,7
	Noviembre	66.546	16.592	26,2	13.912	21,0
	Diciembre	72.210	18.243	25,3	15.728	21,8
2016 (p)	Enero*	68.581	16.563	24,2	16.161	23,6
	Febrero*	75.205	18.624	24,8	17.794	23,7
	Marzo*	76.225	20.165	26,5	18.797	24,7
	Abril	75.446	22.226	29,5	16.733	22,2
	Mayo	75.528	21.727	28,8	16.088	21,3
	Junio	75.137	21.802	29,0	15.586	20,7
	Julio	68.207	17.787	26,1	13.943	20,4
	Agosto	78.914	17.707	22,4	12.981	16,4
	Septiembre	68.983	14.881	21,6	12.018	17,4
	Octubre	59.963	14.461	24,1	12.065	20,1
	Noviembre	69.141	15.108	21,9	14.425	20,9
	Diciembre	72.573	15.338	21,1	15.938	22,0
2017 (p)	Enero	63.981	13.938	21,8	13.356	20,9
	Febrero	60.335	13.810	22,9	13.074	21,7
	Marzo	66.200	15.633	23,6	13.963	21,1
	Abril	56.531	13.312	23,5	12.218	21,6
	Mayo	73.389	18.190	24,8	16.212	22,1
	Junio	66.649	15.821	23,7	12.976	19,5
	Julio	60.968	13.438	22,0	11.114	18,2
	Agosto	71.893	12.892	17,9	11.486	16,0
	Septiembre	55.919	11.167	20,0	9.508	17,0
Variación sep 2017 /septiembre 2016 (%)		-18,9	-25,0		-20,9	
Variación acumulada en el año (%)		-13,0	-25,2		-18,7	
<i>Fuente:</i> elaborado por Odepa con información INE.						
Nota: (p) indica cifras provisorias. ⁽¹⁾ Incluye vacas gordas y vacas de carnaza. *Cifras rectificadas.						

Cuadro 5
Chile. Precios medios de novillo gordo a productor Región de Valparaíso a Región de Aysén, en pesos nominales sin IVA

Año	Mes	Nacional	Valparaíso	Metropolitana	Maule	Bío Bío	La Araucanía	Los Ríos	Los Lagos	Aysén
2015		1.163	1.099	1.173	1.181	1.170	1.224	936	1.075	1.013
2016		1.243	1.155	1.247	1.278	1.262	1.286	1.007	1.151	1.165
2016 (p)	Ene-oct	1.249	1.153	1.263	1.289	1.265	1.291	1.016	1.156	1.128
2017 (p)	Ene-oct	1.308	1.300	1.326	1.332	1.319	1.351	1.097	1.228	1.147
2016 (p)	Enero	1.131	1.007	1.169	1.177	1.161	1.170	931	1.074	1.051
	Febrero	1.132	1.085	1.200	1.189	1.156	1.184	965	1.053	958
	Marzo	1.149	1.119	1.213	1.215	1.092	1.221	942	1.065	995
	Abril	1.163	1.083	1.207	1.228	1.183	1.237	898	1.061	943
	Mayo	1.249	1.125	1.238	1.285	1.286	1.302	1.002	1.149	944
	Junio	1.327	1.302	1.364	1.384	1.340	1.364	1.091	1.229	1.142
	Julio	1.362	1.173	1.377	1.383	1.378	1.389	1.206	1.278	1.218
	Agosto	1.370	1.200	1.334	1.401	1.394	1.380	1.086	1.272	1.235
	Septiembre	1.343	1.297	1.296	1.358	1.370	1.379	1.108	1.224	1.400
	Octubre	1.262	1.142	1.230	1.274	1.294	1.285	932	1.155	1.390
	Noviembre	1.213	1.213	1.133	1.208	1.253	1.260	945	1.137	1.408
	Diciembre	1.216	1.110	1.203	1.238	1.238	1.259	980	1.119	1.299
2017 (p)	Enero	1.283	1.152	1.299	1.282	1.312	1.335	1.081	1.210	1.081
	Febrero	1.286	1.145	1.308	1.331	1.270	1.316	1.175	1.217	1.140
	Marzo	1.290	1.309	1.310	1.336	1.316	1.330	1.014	1.196	1.084
	Abril	1.294	1.343	1.344	1.329	1.302	1.343	972	1.214	1.139
	Mayo	1.286	1.343	1.333	1.313	1.305	1.328	1.031	1.189	1.125
	Junio	1.289	1.336	1.329	1.333	1.298	1.329	1.121	1.212	1.142
	Julio	1.328	1.324	1.332	1.352	1.350	1.366	1.134	1.242	1.057
	Agosto	1.347	1.379	1.355	1.363	1.350	1.380	1.176	1.272	1.152
	Septiembre	1.338	1.321	1.341	1.344	1.340	1.393	1.152	1.267	1.271
	Octubre	1.337	1.352	1.305	1.335	1.350	1.390	1.117	1.257	1.277
Variación acumulada (%)		4,7	12,8	5,0	3,3	4,3	4,6	8,0	6,2	1,7

Fuente: elaborado por Odepa con información Afech A.G.
Nota: (p) indica cifras provisorias.

Cuadro 6
Chile. Precios medios de novillo gordo a productor Región de Valparaíso a Región de Aysén, en pesos reales de noviembre 2017 s/iva

		Región								
Año	Mes	Nacional	Valparaíso	Metropolitana	Maule	Bío Bío	La Araucanía	Los Ríos	Los Lagos	Aysén
2015		1.244	1.176	1.255	1.263	1.252	1.309	1.001	1.150	1.082
2016		1.280	1.189	1.284	1.316	1.300	1.324	1.037	1.185	1.199
2016 (p)	Ene-oct	1.288	1.190	1.303	1.330	1.306	1.333	1.049	1.193	1.163
2017 (p)	Ene-oct	1.320	1.312	1.338	1.344	1.331	1.363	1.108	1.239	1.157
2016 (p)	Enero	1.186	1.055	1.226	1.234	1.217	1.227	975	1.125	1.101
	Febrero	1.181	1.132	1.252	1.240	1.206	1.235	1.007	1.098	999
	Marzo	1.195	1.164	1.262	1.264	1.136	1.270	980	1.108	1.035
	Abril	1.205	1.123	1.251	1.273	1.226	1.282	931	1.099	978
	Mayo	1.290	1.162	1.279	1.327	1.329	1.345	1.035	1.187	975
	Junio	1.368	1.342	1.406	1.426	1.381	1.406	1.125	1.266	1.177
	Julio	1.397	1.204	1.413	1.419	1.413	1.425	1.237	1.312	1.250
	Agosto	1.402	1.228	1.366	1.433	1.427	1.413	1.111	1.302	1.264
	Septiembre	1.374	1.326	1.326	1.389	1.402	1.411	1.134	1.252	1.432
	Octubre	1.287	1.165	1.255	1.300	1.320	1.311	951	1.179	1.418
	Noviembre	1.236	1.236	1.155	1.230	1.277	1.284	963	1.158	1.435
	Diciembre	1.239	1.130	1.225	1.260	1.261	1.282	998	1.139	1.323
2017 (p)	Enero	1.309	1.175	1.326	1.308	1.338	1.363	1.103	1.235	1.103
	Febrero	1.305	1.162	1.327	1.351	1.289	1.336	1.193	1.235	1.157
	Marzo	1.306	1.325	1.326	1.353	1.333	1.346	1.027	1.211	1.097
	Abril	1.305	1.355	1.356	1.340	1.313	1.355	980	1.224	1.148
	Mayo	1.294	1.351	1.341	1.321	1.313	1.336	1.038	1.196	1.132
	Junio	1.296	1.343	1.336	1.339	1.305	1.336	1.127	1.218	1.148
	Julio	1.340	1.336	1.344	1.364	1.361	1.377	1.144	1.252	1.066
	Agosto	1.356	1.388	1.364	1.371	1.359	1.389	1.184	1.280	1.160
	Septiembre	1.344	1.327	1.347	1.350	1.346	1.399	1.157	1.273	1.277
	Octubre	1.345	1.360	1.313	1.342	1.358	1.398	1.124	1.264	1.284
Variación acumulada (%)		2,4	10,3	2,7	1,0	2,0	2,3	5,6	3,9	-0,5

Fuente: elaborado por Odepa con información Afech A.G.

Nota: (p) indica cifras provisorias.

Gráfico 4
Chile. Precio promedio de novillo gordo a productor en la Región de Los Lagos, en pesos nominales sin IVA
Ene 2010 - octubre 2017

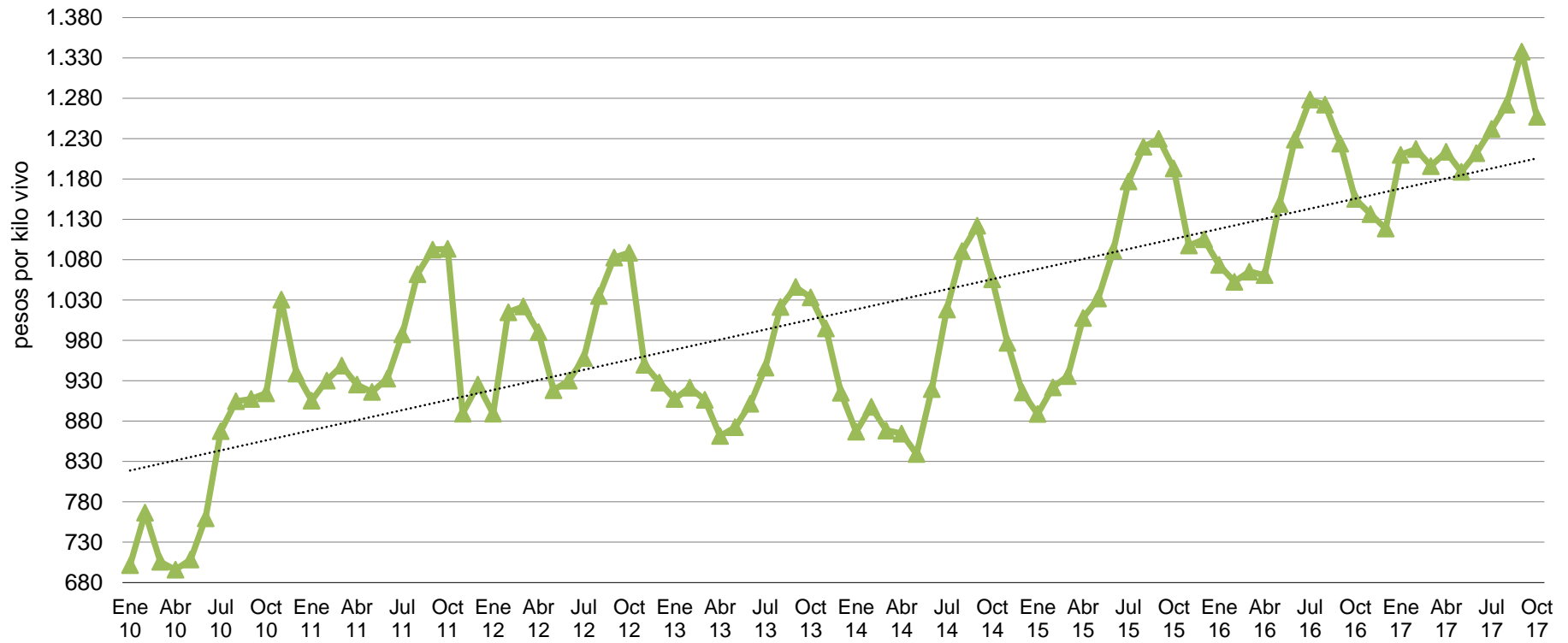

Fuente: elaborado por Odepa con información de Afech A.G.

Gráfico 5
Chile. Precio promedio de novillo gordo a productor en la Región de Los Lagos en pesos reales de noviembre 2017
Ene 2014 - oct 2017

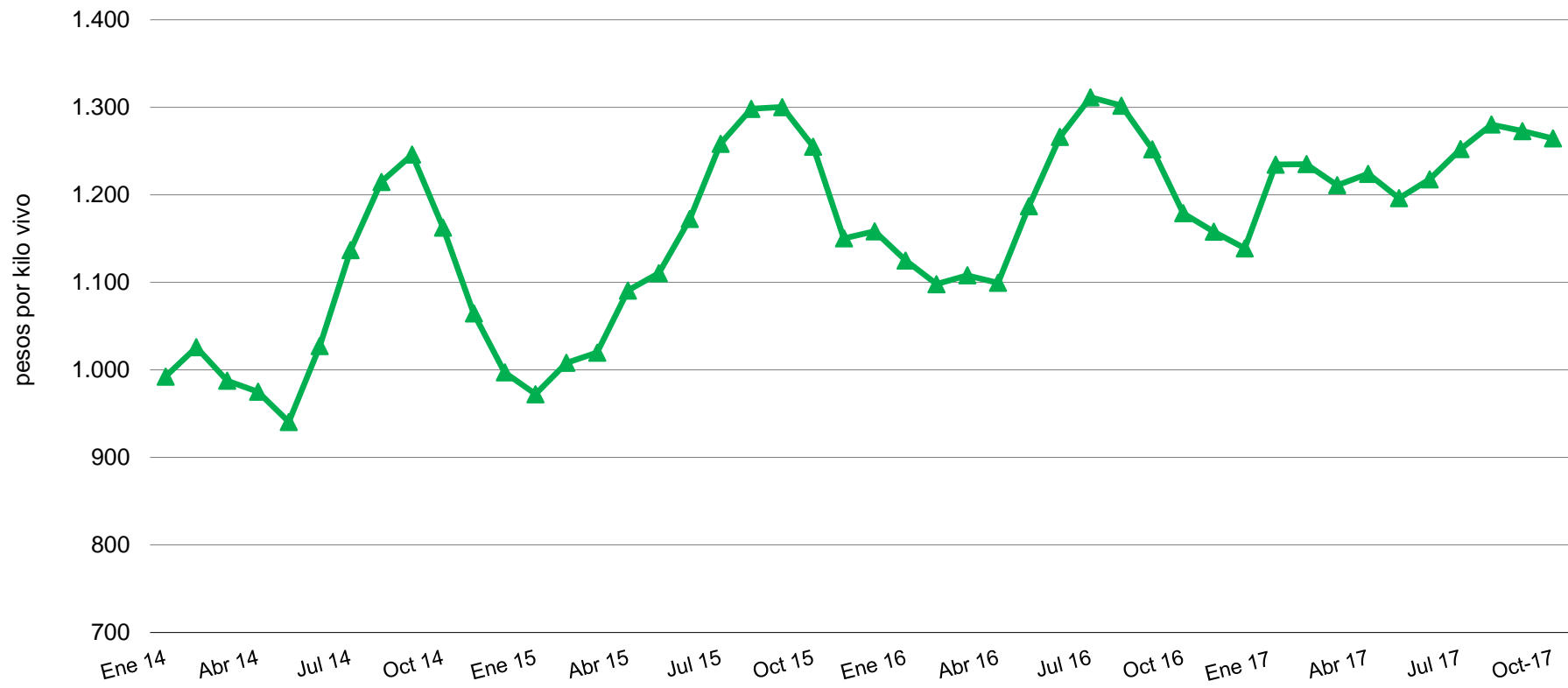

Fuente: elaborado por Odepa con información de Afech A.G.

Gráfico 6
Chile. Precio nominal promedio nacional del ganado bovino para faena en pesos por kilo vivo
octubre 2016 - 2017



	Oct	Nov	Dic	Ene	Feb	Mar	Abr	May	Jun	Jul	Ago	Sep	Oct
◆ Novillo gordo	1.262	1.213	1.216	1.283	1.286	1.290	1.294	1.286	1.289	1.328	1.347	1.338	1.337
■ Vaca gorda	802	800	776	833	871	839	838	810	822	883	898	898	874
▲ Vaquilla gorda	1.176	1.153	1.149	1.223	1.222	1.215	1.193	1.199	1.209	1.268	1.286	1.282	1.286
× Vaca carnaza	593	604	542	632	682	634	633	599	603	634	579	595	596

Fuente: elaborado por Odepa con información de Afech A.G.

Gráfico 7
Chile. Precio nominal promedio nacional del ganado bovino para engorda y crianza
en pesos por kilo vivo
Octubre 2016- 2017

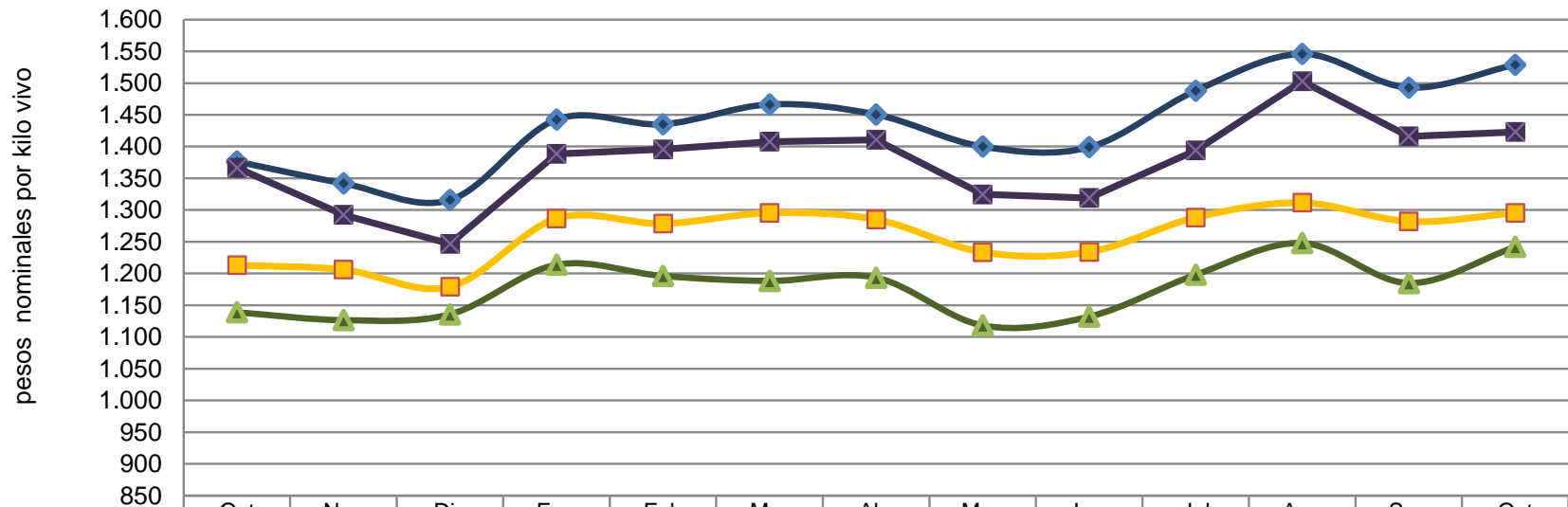

	Oct	Nov	Dic	Ene	Feb	Mar	Abr	May	Jun	Jul	Ago	Sep	Oct
◆ Terneros	1.376	1.342	1.316	1.443	1.435	1.466	1.451	1.400	1.399	1.488	1.546	1.493	1.529
■ Novillo engorda	1.213	1.206	1.179	1.287	1.279	1.296	1.285	1.234	1.234	1.288	1.312	1.282	1.295
▲ Vaquilla engorda	1.139	1.127	1.136	1.214	1.196	1.188	1.193	1.118	1.132	1.198	1.248	1.185	1.242
✕ Terneras	1.367	1.292	1.247	1.388	1.396	1.408	1.411	1.325	1.319	1.394	1.503	1.416	1.423

Fuente: elaborado por Odepa con información de Afech A.G.

Gráfico 8
Chile. Evolución mensual del precio real de la carne en vara categoría "V"
Santiago - precios de noviembre 2017
Ene 2014 - octubre 2017

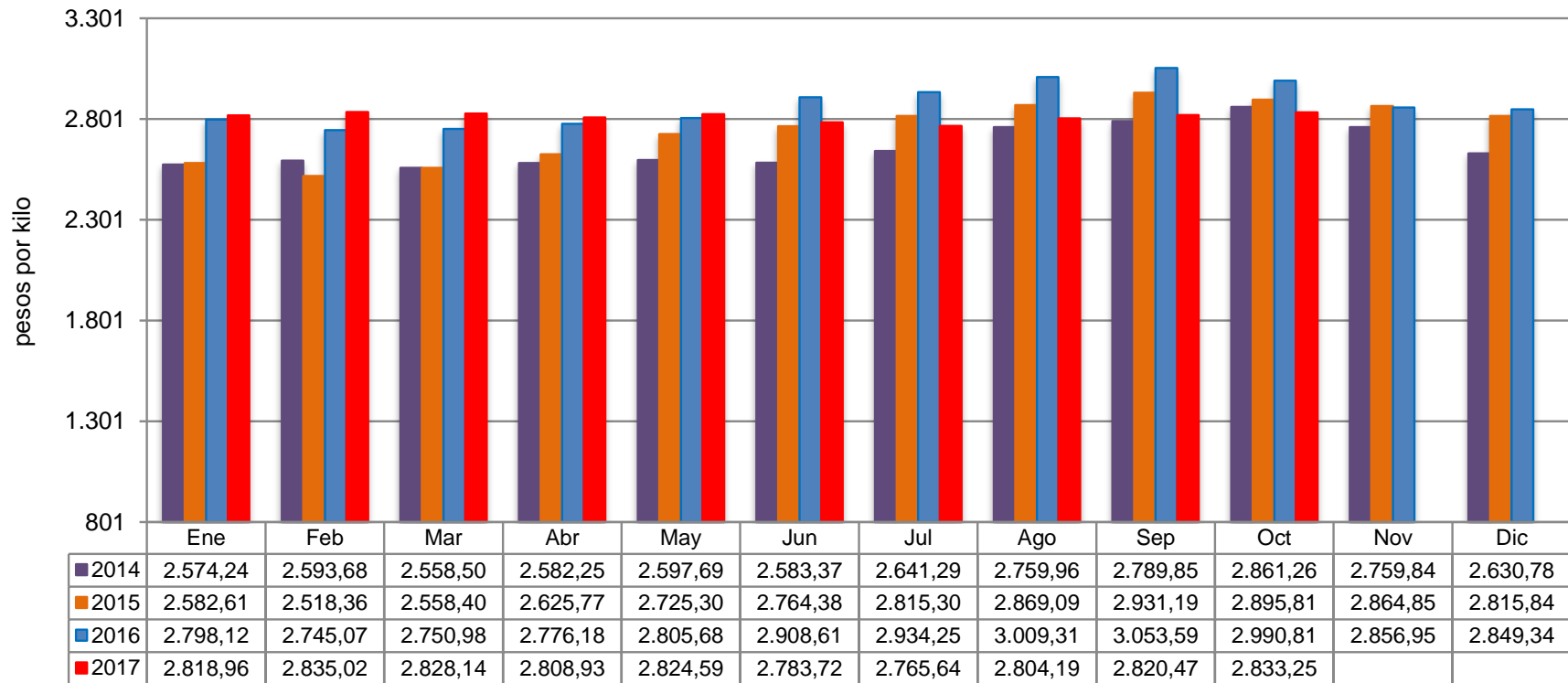

Fuente: Odepa.

Cuadro 7												
Chile. Exportaciones de carne de bovino por destino												
País	Cantidad (toneladas)				Valor (miles de USD FOB)					USD/tonelada		
	2016	Enero-octubre			2016	Enero-octubre				Enero-octubre		
		2016	2017	Var. 17/16 (%)		2016	2017	Var. 17/16 (%)	Part. 2017 (%)	2016	2017	Var. 17/16 (%)
China	2.511	2.127	3.620	70,2	8.694	7.379	12.115	64,2	46,3	3.469	3.347	-3,5
Canadá	513	513	759	48	1.844	1.844	2.781	50,8	10,6	3.595	3.664	1,9
España	142	110	115	4,5	2.351	1.700	2.266	33,3	8,7	15.455	19.704	27,5
Costa Rica	1.881	1.817	446	-75,5	9.150	8.843	2.160	-75,6	8,2	4.867	4.843	-0,5
Colombia	141	72	252	250	818	460	1.354	194,3	5,2	6.389	5.373	-15,9
Cuba	471	408	335	-17,9	1.862	1.644	1.348	-18	5,1	4.029	4.024	-0,1
Estados Unidos	600	508	278	-45,3	2.719	2.345	1.277	-45,5	4,9	4.616	4.594	-0,5
Corea del Sur	770	652	325	-50,2	2.874	2.365	1.248	-47,2	4,8	3.627	3.840	5,9
Alemania	224	168	34	-79,8	2.288	1.694	646	-61,9	2,5	10.083	19.000	88,4
Holanda	20	20	39	95	177	177	238	34,5	0,9	8.850	6.103	-31,0
SUB - TOTAL	7.273	6.395	6.203	-3	32.777	28.451	25.433	-10,6	97,1	4.449	4.100	-7,8
OTROS PAÍSES	114	106	72	-32,1	1.301	1.122	758	-32,4	2,9	10.585	10.528	-0,5
TOTAL	7.387	6.501	6.275	-3,5	34.078	29.573	26.191	-11,4	100	4.549	4.174	-8,2

Fuente: elaborado por Odepa con información del Servicio Nacional de Aduanas.

Nota: cifras sujetas a actualizaciones.

Cuadro 8										
Chile. Exportaciones de carne de bovino por principales productos y destino										
Destino	Código	Producto	Cantidad (toneladas)			Valor (miles USD FOB)				
			2016	Enero-octubre		2016	Enero-octubre			
				2016	2017		2016	2017		
Alemania	02012000	Carne bovina en trozos sin deshuesar, fresca o refrigerada	7,1	7,1	1,8	104,5	104,5	27,3		
Costa Rica			0,0	0,0	0,4	0,0	0,0	3,3		
Cuba			1,5	1,5	0,0	7,3	7,3	0,0		
España			13,1	9,9	11,0	305,2	232,6	285,9		
Francia			0,5	0,1	0,1	19,2	5,7	2,8		
Grecia			0,5	0,0	0,0	3,7	0,0	0,0		
Holanda			0,0	0,0	0,0	0,4	0,4	0,0		
Reino Unido			0,0	0,0	0,2	0,0	0,0	3,9		
Suecia			0,0	0,0	0,1	1,0	0,0	6,0		
Subtotal			22,7	18,6	13,7	441,2	350,5	329,1		
Alemania	02013000	Carne bovina deshuesada fresca o refrigerada (total)	217,1	160,9	32,1	2.183,7	1.589,1	618,4		
Canadá			0,0	0,0	0,3	0,0	0,0	2,3		
Colombia			0,9	0,9	1,6	22,0	22,0	48,2		
Corea del Sur			1,8	1,8	0,0	8,4	8,4	0,0		
Costa Rica			0,0	0,0	5,9	0,0	0,0	48,6		
Cuba			6,8	6,8	0,0	39,9	39,9	0,0		
España			111,9	83,1	103,5	2.001,2	1.423,2	1.973,8		
Estados Unidos			5,6	4,5	39,1	203,7	162,1	280,2		
Francia			3,6	1,4	2,9	129,6	45,6	67,9		
Holanda			4,3	4,3	0,6	88,0	88,0	14,5		
Perú			0,6	0,6	0,2	10,9	10,9	3,1		
Reino Unido			0,1	0,1	1,1	7,7	7,7	25,1		
Suecia			5,8	5,5	2,9	178,6	167,0	101,5		
Suiza			2,6	1,8	1,3	132,7	83,0	67,4		
Subtotal			361,2	271,8	191,5	5.006,5	3.647,0	3.250,9		
Canadá	2021000	Carne bovina en canales o medias canales, congeladas	11,0	11,0	0,0	31,8	31,8	0,0		
China			53,7	32,6	0,0	124,6	75,6	0,0		
Subtotal			64,7	43,6	0,0	156,4	107,4	0,0		
Canadá	2022000	Carne bovina los demás cortes (trozos) sin deshuesar, congeladas	15,4	15,4	6,9	48,7	48,7	33,3		
China			1.310,3	1.121,6	2.743,2	3.490,3	2.999,6	7.890,5		
Corea del Sur			343,7	277,0	203,0	990,3	744,6	658,1		
Costa Rica			496,7	485,6	63,8	2.080,6	2.046,1	211,4		
Cuba			10,7	10,7	3,0	79,7	79,7	18,6		
Estados Unidos			15,0	14,9	0,0	104,6	104,2	0,0		
Holanda			0,0	0,0	1,3	0,0	0,0	10,2		
Japón			0,0	0,0	0,0	0,0	0,0	0,1		
México			0,1	0,1	0,0	1,0	1,0	0,0		
Perú			0,1	0,1	0,1	2,4	1,4	1,9		
Terr. británico en América			0,1	0,1	0,0	0,4	0,4	0,0		
Subtotal			2.192,0	1.925,5	3.021,2	6.798,1	6.025,8	8.824,1		
Bélgica	02023000	Carne bovina deshuesada congelada (total)	8,4	8,4	0,0	181,8	181,8	0,0		
Canadá			486,6	486,6	752,1	1.763,5	1.763,5	2.745,0		
China			1.147,2	972,6	877,2	5.079,3	4.304,0	4.224,8		
Colombia			140,3	71,0	250,4	795,8	438,2	1.306,2		
Corea del Sur			424,9	372,7	122,5	1.875,2	1.612,3	590,1		
Costa Rica			1.384,8	1.331,3	376,0	7.069,1	6.797,2	1.896,7		
Cuba			451,6	388,6	332,1	1.734,6	1.517,3	1.329,6		
España			17,0	17,0	0,7	44,7	44,7	6,6		
Estados Unidos			579,0	488,5	238,8	2.410,7	2.078,6	996,6		
Francia			0,0	0,0	6,1	0,0	0,0	38,9		
Holanda			16,0	16,0	37,0	88,8	88,8	213,0		
Hong Kong			0,0	0,0	1,9	0,0	0,0	6,0		
Japón			13,6	12,8	12,2	129,0	120,7	131,4		
México			11,9	11,9	0,0	168,5	168,5	0,0		
Panamá			61,7	61,7	21,6	285,6	285,6	185,4		
Perú			2,7	2,0	20,4	31,1	22,7	117,0		
Suecia			0,4	0,4	0,0	14,4	14,4	0,0		
Terr. británico en América			0,4	0,4	0,0	3,9	3,9	0,0		
Subtotal			4.746,5	4.242,0	3.048,9	21.676,0	19.442,1	13.787,3		
Total general			7.387,1	6.501,5	6.275,3	34.078,2	29.572,7	26.191,4		

Fuente: elaborado por Odepa con información del Servicio Nacional de Aduanas.
Nota: cifras sujetas a actualizaciones.

Cuadro 9								
Chile. Exportaciones de subproductos bovinos por tipo y destino								
País	Código	Producto	Cantidad (toneladas)			Valor (miles USD FOB)		
			2016	Enero-octubre		2016	Enero-octubre	
				2016	2017		2016	2017
Japón	02062100	Despojos comestibles, lenguas de bovinos congeladas	299,7	237,3	282,3	2.383,4	1.749,7	2.654,3
México			59,4	55,2	14,5	396,1	357,3	126,9
Subtotal			359,1	292,5	296,8	2.779,4	2.107,0	2.781,2
México	02062900	Los demás despojos comestibles de bovinos, congelados	17,2	17,2	4,4	23,1	23,1	13,8
Perú			24,5	24,5	0,1	56,8	56,7	0,2
China			140,5	94,1	124,0	399,8	277,1	329,4
Hong Kong			2,1	2,1	0,0	9,6	9,6	0,0
Corea del Sur			0,5	0,5	0,0	3,3	3,3	0,0
Japón			286,2	214,0	277,3	632,2	478,2	643,0
Estados Unidos			127,6	108,8	119,7	463,2	398,1	463,5
Canadá			261,4	233,6	150,3	425,4	384,2	217,7
Costa Rica			107,3	86,5	93,1	168,5	137,5	128,0
Subtotal			967,4	781,3	768,9	2.181,9	1.767,7	1.795,6
Colombia	16025000	Las demás preparaciones de bovinos, incluidas las mezclas	164,8	145,6	3,1	946,5	860,0	20,6
Costa Rica			17,0	12,0	5,0	100,0	71,6	28,4
Cuba			475,9	374,3	284,6	1.212,4	944,9	817,6
México			37,5	37,3	0,0	56,9	56,7	0,0
Perú			0,0	0,0	4,5	0,0	0,0	23,7
Senegal			21,0	21,0	48,2	33,7	33,7	86,7
Subtotal			716,3	590,2	345,5	2.349,4	1.966,9	976,9
China	2062200	Despojos comestibles, hígados de bovinos congelados	24,0	24,0	0,0	12,5	12,5	0,0
Subtotal			24,0	24,0	0,0	12,5	12,5	0,0
Total general			2.066,8	1.688,1	1.411,2	7.323,3	5.854,1	5.553,7

Fuente: elaborado por Odepa con información del Servicio Nacional de Aduanas.
Nota: cifras sujetas a actualizaciones.

Cuadro 10								
Chile. Exportaciones de cueros por producto y destino								
Destino	Código	Producto	Cantidad (toneladas)			Valor (miles USD FOB)		
			2016	Enero-octubre		2016	Enero-octubre	
				2016	2017		2016	2017
Croacia			0,0	0,0	20,1	0,0	0,0	25,6
Hong Kong	41012000	Cueros y pieles enteras, en bruto, de bovinos y equinos hasta 8 kg secas, 10 kg para salados secos y 16 kg para los frescos, salados verdes (húmedos) o conservados de otro modo	64,5	64,5	0,0	122,2	122,2	0,0
Italia			0,0	0,0	14,8	0,0	0,0	63,5
Nueva Zelanda			43,4	32,4	0,0	98,5	71,6	0,0
Subtotal			107,8	96,9	34,9	220,6	193,7	89,2
Albania	41015000	Cueros y pieles enteras, en bruto, de bovinos y equinos de peso unitario > a 16 kg	37,5	37,5	0,0	67,3	67,3	0,0
Bélgica			105,0	105,0	189,7	138,4	138,4	221,2
Bosnia - Herzegovina			252,9	98,1	89,6	301,2	125,9	110,9
China			2.036,5	1.597,2	1.169,5	2.464,3	1.950,1	1.376,2
Corea del Sur			127,1	107,4	0,0	169,7	142,1	0,0
Croacia			0,0	0,0	126,0	0,0	0,0	155,2
Ecuador			0,0	0,0	36,9	0,0	0,0	49,2
España			283,1	181,4	265,2	427,6	264,0	313,1
Hong Kong			31,5	31,5	43,0	43,5	43,5	55,2
India			0,0	0,0	22,2	0,0	0,0	27,8
Italia			1.295,7	1.115,0	1.468,4	1.588,5	1.379,3	1.953,4
Japón			210,0	171,0	44,8	264,5	218,9	64,9
México			43,7	43,7	366,0	59,9	59,9	501,8
Nueva Zelanda			16,1	0,0	0,0	38,4	0,0	0,0
Portugal			516,0	435,4	370,5	781,4	662,0	553,7
Reino Unido			0,0	0,0	20,2	0,0	0,0	20,4
Singapur			0,0	0,0	90,9	0,0	0,0	138,2
Tailandia			1.330,2	1.162,6	781,1	1.652,9	1.451,6	1.006,7
Turquía			190,4	190,4	123,3	213,8	213,8	145,6
Uruguay	52,9	52,9	0,0	66,1	66,1	0,0		
Vietnam	63,5	63,5	0,0	80,3	80,3	0,0		
Subtotal	6.592,1	3.757,6	3.546,0	8.357,8	4.820,0	4.484,3		
Brasil	41041100	Cueros y pieles curtidos de bovinos o equinos, en estado húmedo (incluido el <i>wet blue</i> , plena flor sin dividir; divididos con la flor)	264,3	169,7	147,9	768,2	507,7	418,4
China			1.193,7	1.116,4	933,8	2.368,7	2.158,6	2.756,6
Colombia			29,8	29,8	1,4	183,1	183,1	31,3
El Salvador			18,0	18,0	19,8	98,7	98,7	73,0
España			54,7	54,7	19,4	124,8	124,8	53,9
Haití			125,0	125,0	80,4	389,8	389,8	217,3
Hong Kong			210,6	192,6	87,9	740,3	716,7	375,1
India			1,8	1,8	55,9	4,7	4,7	169,6
Italia			2.235,3	1.832,8	1.930,4	6.812,9	5.584,5	5.027,3
Japón			86,8	86,8	0,0	422,1	422,1	0,0
México			19,1	19,1	112,9	44,9	44,9	283,8
Nueva Zelanda			21,9	21,9	0,0	95,9	95,9	0,0
Perú			0,0	0,0	0,0	0,1	0,1	0,0
Rep. Dominicana			36,3	36,3	0,0	109,0	109,0	0,0
Sudáfrica			17,9	0,0	72,2	42,8	0,0	177,0
Taiwán			22,4	17,9	95,3	66,3	46,0	342,1
Turquía			21,6	21,6	0,0	59,8	59,8	0,0
Ucrania	0,0	0,0	20,9	0,0	0,0	50,1		
Vietnam	45,5	45,5	152,5	59,3	59,3	202,2		
Subtotal	4.404,8	3.789,8	3.730,7	12.391,3	10.605,7	10.177,7		
China	41041900	Los demás cueros y pieles curtidos de bovinos o equinos, en estado húmedo (incluido el <i>wet blue</i>)	656,6	564,1	411,8	883,4	763,0	628,9
Italia			18,8	0,0	0,0	49,4	0,0	0,0
Perú			1,6	1,6	0,0	31,1	31,1	0,0
Vietnam			168,8	118,5	403,6	223,9	157,4	540,8
Subtotal	845,7	684,2	815,3	1.187,8	951,5	1.169,7		
Total general	11.950,5	8.328,6	8.127,0	22.157,4	16.571,0	15.920,9		

Fuente: elaborado por Odepa con información del Servicio Nacional de Aduanas.
Nota: cifras sujetas a actualizaciones.

Cuadro 11												
Chile. Importaciones de carne de bovino por origen												
País	Cantidad (toneladas)				Valor (miles de USD CIF)					USD/tonelada		
	2016	Enero-octubre			2016	Enero-octubre				Enero-octubre		
		2016	2017	Var. 17/16 (%)		2016	2017	Var. 17/16 (%)	Part. 2017 (%)	2016	2017	Var. 17/16 (%)
Paraguay	77.155	61.897	77.647	25,4	350.671	277.776	365.927	31,7	46,5	4.488	4.713	5,0
Brasil	69.804	54.412	47.243	-13,2	300.525	238.655	216.861	-9,1	27,6	4.386	4.590	4,7
Argentina	25.748	19.349	22.758	17,6	143.577	106.029	131.255	23,8	16,7	5.480	5.767	5,2
Estados Unidos	6.765	5.525	7.204	30,4	44.636	36.531	45.271	23,9	5,8	6.612	6.284	-5,0
Uruguay	5.086	3.969	4.249	7,1	28.936	22.356	24.459	9,4	3,1	5.633	5.756	2,2
Canadá	455	376	367	-2,4	3.529	2.937	2.369	-19,3	0,3	7.811	6.455	-17,4
Colombia	0	0	98		0	0	489		0,1		4.990	
Australia	0	0	0		0	0	1		0		17.587	
SUB - TOTAL	185.013	145.528	159.588	9,7	871.875	684.284	786.730	15	100	4.702	4.930	4,8
OTROS PAÍSES	0	-1	0		1	1	1	0	0			
TOTAL	185.013	145.527	159.588	9,7	871.876	684.285	786.731	15	100	4.702	4.930	4,8

Fuente: elaborado por Odepa con información del Servicio Nacional de Aduanas.

Nota: cifras sujetas a actualizaciones.

Cuadro 12								
Chile. Importaciones de carne de bovino por producto y origen								
País	Código	Producto	Cantidad (toneladas)			Valor (miles USD CIF)		
			2016	Enero-octubre		2016	Enero-octubre	
				2016	2017		2016	2017
Estados Unidos	02012000	Carne bovina en trozos sin deshuesar, fresca o refrigerada	277,0	227,9	341,9	1.793,5	1.485,4	2.351,5
Paraguay			0,0	0,0	23,8	0,0	0,0	79,8
Subtotal			277,0	227,9	365,8	1.793,5	1.485,4	2.431,3
Argentina	02013000	Carne bovina deshuesada, fresca o refrigerada (total)	25.645,4	19.295,1	22.128,0	143.053,2	105.754,0	128.977,4
Australia			0,0	0,0	0,0	0,0	0,0	0,8
Brasil			60.759,4	46.581,0	39.271,5	269.668,3	211.831,3	185.007,6
Canadá			280,2	225,9	267,0	1.747,0	1.448,2	1.464,5
Colombia			0,0	0,0	97,9	0,0	0,0	489,4
Estados Unidos			5.812,6	4.751,3	6.055,6	38.662,7	31.716,4	36.965,2
Paraguay			71.556,5	56.985,3	69.413,6	335.696,6	264.858,9	340.152,0
Uruguay			4.961,2	3.855,5	3.886,4	28.424,2	21.920,8	22.761,4
Subtotal			169.015,4	131.694,2	141.119,9	817.252,0	637.529,6	715.818,3
Canadá	02022000	Carne bovina, los demás cortes (trozos) sin deshuesar, congelada	57,9	46,2	46,0	539,0	418,7	310,1
Estados Unidos			140,0	139,1	200,7	1.010,2	998,5	1.342,0
Subtotal			197,9	185,3	246,6	1.549,3	1.417,2	1.652,1
Argentina	02023000	Carne bovina deshuesada congelada (total)	102,5	53,8	630,3	523,6	274,9	2.277,8
Brasil			9.044,8	7.830,7	7.971,2	30.856,4	26.823,8	31.853,5
Canadá			116,7	103,6	53,8	1.243,4	1.069,7	594,8
Estados Unidos			535,4	407,0	605,9	3.169,6	2.330,9	4.612,5
México			0,0	0,0	0,0	0,3	0,3	0,0
Paraguay			5.598,9	4.911,2	8.209,8	14.974,7	12.917,2	25.695,3
Uruguay			124,5	113,5	362,6	512,2	435,6	1.698,0
Subtotal			15.522,7	9.788,1	12.238,9	51.280,2	30.277,0	46.342,6
Total general			185.013	141.896	153.971	871.875	670.709	766.244

Fuente: elaborado por Odepa con información del Servicio Nacional de Aduanas.
Nota: cifras sujetas a actualizaciones.*Corresponde a reingreso.

Cuadro 13								
Chile. Importaciones de subproductos bovinos por tipo y origen								
País	Código	Producto	Cantidad (toneladas)			Valor (miles USD CIF)		
			2016	Enero-octubre		2016	Enero-octubre	
				2016	2017		2016	2017
Australia	02062200	Despojos comestibles, hígados de bovinos congelados	167,0	167,0	0,0	125,3	125,3	0,0
Canadá			216,7	72,4	341,3	177,3	55,5	274,9
Estados Unidos			1.298,3	1.199,7	930,6	990,0	911,5	824,2
Italia			0,0	0,0	0,0	0,1	0,0	0,0
Subtotal			1.682,0	1.439,2	1.271,8	1.292,6	1.092,3	1.099,1
Argentina	02062900	Los demás despojos comestibles de bovinos, congelados	0,1	0,0	1.138,8	1,1	1,1	0,0
Canadá			30,1	14,7	294.731,1	294,7	294,7	33,8
Estados Unidos			192,2	156,6	328.908,2	328,9	304,1	322,8
Subtotal			222,5	171,3	624.778,1	624,8	600,0	356,6
Alemania	16025000	Las demás preparaciones de bovinos, incluidas las mezclas	0,6	0,6	0,2	3,5	3,3	0,9
Argentina			42,2	0,2	53,0	207,0	1,1	258,4
Brasil			931,5	865,0	283,6	4.912,5	4.523,6	1.519,2
Corea del Sur			0,0	0,0	0,2	0,0	0,0	0,4
España			57,9	46,9	53,2	291,5	239,4	260,4
Estados Unidos			275,6	214,1	239,9	1.461,2	1.113,1	1.297,1
Holanda			0,0	0,0	0,0	0,4	0,4	0,0
Italia			0,1	0,1	0,0	0,7	0,7	0,0
México			351,5	238,4	703,9	1.209,3	803,8	2.631,9
Reino Unido			0,0	0,0	0,0	0,0	0,0	0,1
Uruguay			0,0	0,0	0,0	0,0	0,0	0,8
Subtotal			1.659,4	1.365,2	1.334,0	8.086,2	6.685,4	5.969,1
Total general			3.563,9	2.975,7	627.383,9	10.003,6	8.377,7	7.424,9

Fuente: elaborado por Odepa con información del Servicio Nacional de Aduanas.
Nota: cifras sujetas a actualización.

Cuadro 14
Chile. Importaciones de cueros por tipo y origen

País	Código	Producto	Cantidad (toneladas)			Valor (miles USD CIF)		
			2016	Enero-octubre		2016	Enero-octubre	
				2016	2017		2016	2017
Alemania	41041100	Cueros y pieles curtidos de bovinos o equinos, en estado húmedo (incluido el <i>wet blue</i> , plena flor sin dividir; divididos con la flor)	0,0	0,0	0,0	0,2	0,2	0,0
Argentina			0,0	0,0	2,9	0,0	0,0	16,3
Australia			18,3	18,3	69,9	153,2	153,2	434,2
Bolivia			0,0	0,0	0,1	0,0	0,0	1,2
Brasil			4,6	4,6	0,8	56,2	56,2	12,9
Ecuador			17,0	1,1	32,0	70,3	4,8	99,2
Estados Unidos			18,8	0,0	0,0	81,9	0,0	0,0
Paraguay			0,0	0,0	2,3	0,0	0,0	6,6
Perú			43,0	43,0	0,0	25,9	25,9	0,0
Turquía			0	0,0	3,2	0,0	0,0	18,8
Subtotal			101,7	66,9	111,1	387,7	240,2	589,1
Argentina	41041900	Los demás cueros y pieles curtidos de bovinos o equinos, en estado húmedo (incluido el <i>wet blue</i>)	0,0	0,0	6,5	0,0	0,0	22,2
Australia			0,0	0,0	3,7	0,0	0,0	6,1
Bolivia			0,0	0,0	17,7	0,0	0,0	73,7
Brasil			56,8	56,8	40,4	62,4	62,4	27,2
Subtotal			56,8	56,8	68,3	62,4	62,4	129,2
Total general			158,5	123,7	179,5	450,1	302,7	718,3

Fuente: elaborado por Odepa con información del Servicio Nacional de Aduanas.

Nota: cifras sujetas a actualizaciones.

Cuadro 15

Chile. Exportación de animales en pie

País	Volumen (Número de Cabezas)				VALOR (MILES DE US\$ FOB)			
	2015	2016	2017*	Total general	2015	2016	2017*	Total general
China	22.817		9.287	32.104	36.161		11.217	47.378
Ecuador			840	840			932	932
Paraguay	40	40		80	112	28		140
Perú			491	491			719	719
Turquía		22.966		22.966		17.712		17.712
Total general	22.857	23.006	10.618	56.481	36.273	17.740	4.763	66.881

Nota: cifras 2017 hasta octubre

Fuente: elaborado por Odepa con información del Servicio Nacional de Aduanas e INE.

Gráfico 9
Chile. Importaciones mensuales de carne de bovino en toneladas
Enero 2015 - octubre 2017

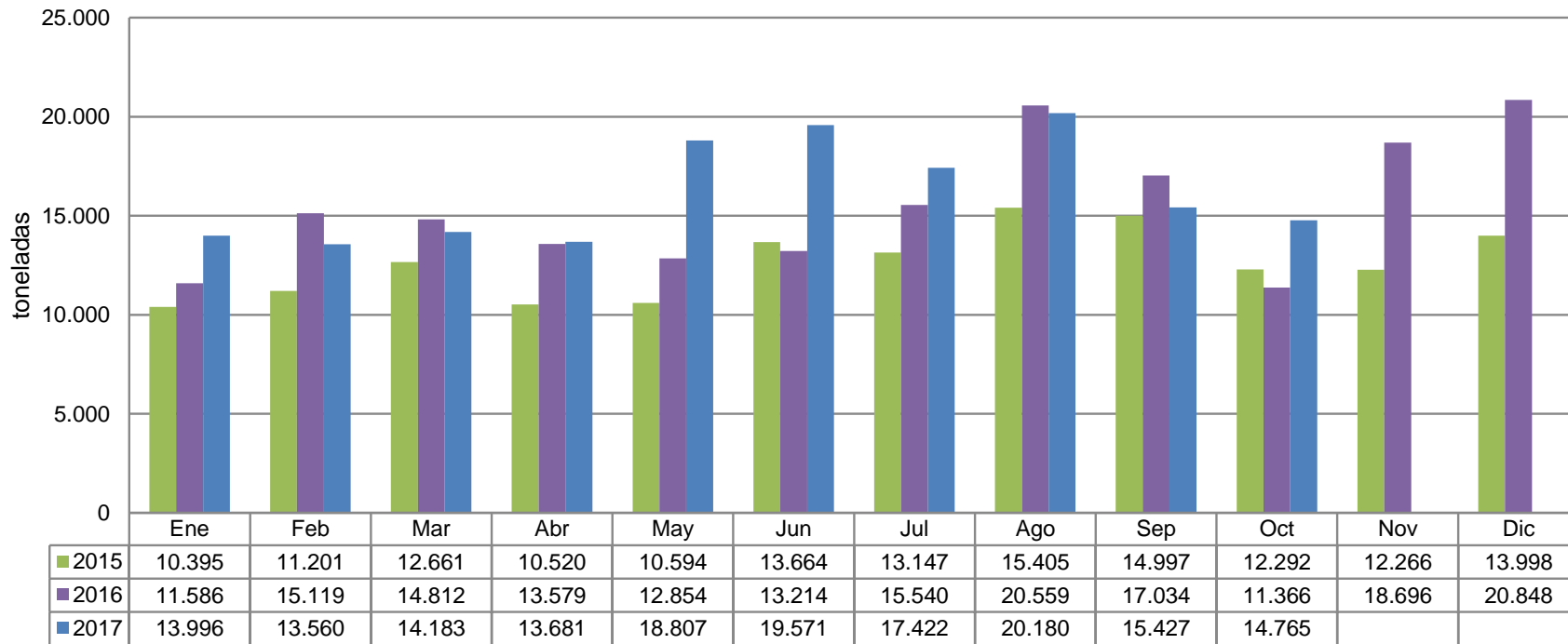

Fuente: elaborado por Odepa con datos del Servicio Nacional de Aduanas.
Nota: cifras sujetas a actualizaciones.

Cuadro 16
Chile. Disponibilidad aparente de carnes por habitante (kilos)
Período 2001-2016

Año	Bovino	Ovino	Porcino	Aves	Otras	Total
2001	22,1	0,4	17,9	29,4	0,7	70,5
2002	22,1	0,4	19,4	27,6	0,7	70,2
2003	23,1	0,3	19,1	27,7	0,6	70,8
2004	24,3	0,3	18,4	30,8	0,6	73,7
2005	25,3	0,2	19,4	30,5	0,5	75,0
2006	22,1	0,3	22,6	34,1	0,6	79,0
2007	23,9	0,3	23,6	33,3	0,5	81,0
2008	22,2	0,4	25,1	33,4	0,5	81,2
2009	22,6	0,3	24,1	32,0	0,4	79,1
2010	23,8	0,2	24,4	33,4	0,4	81,9
2011	21,7	0,3	25,6	36,7	0,5	84,7
2012	22,5	0,3	27,0	36,9	0,5	87,2
2013	24,4	0,2	26,7	37,3	0,4	89,4
2014	24,9	0,2	24,2	37,0	0,4	87,2
2015	24,3	0,2	23,6	38,9	0,5	87,5
2016	26,7	0,2	23,7	41,2	0,4	92,2

Nota: otras carnes comprende equino y caprino. La estimación no considera cambios de *stock*, por lo cual las cifras de disponibilidad aparente son sólo aproximadas. Corresponden a kilos netos, con o sin hueso, salvo en el caso de la carne bovina, en que se ha efectuado la equivalencia a carne en vara.

Fuente: elaborado por Odepa con información del Servicio Nacional de Aduanas e INE.